



บันทึกข้อความ

ส่วนราชการ โรงพยาบาลเขาสุกิ อำเภอท่าใหม่ จังหวัดจันทบุรี

โทร 039 495225-9 ต่อ 113

ที่ จบ 0032.301/...53.24...

วันที่ 10 พฤศจิกายน 2562

เรื่อง ขออนุมัติแผนปฏิบัติการพัฒนาสุขภาพ ของเครือข่ายบริการสุขภาพเขาสุกิ ประจำปีงบประมาณ 2563

เรียน นายแพทย์สาธารณสุขจังหวัดจันทบุรี

ด้วย เครือข่ายบริการสุขภาพเขาสุกิ ประกอบด้วยโรงพยาบาลเขาสุกิ สำนักงานสาธารณสุขอำเภอท่าใหม่และโรงพยาบาลส่งเสริมสุขภาพตำบลในเครือข่าย จำนวน 6 แห่ง ได้แก่ รพ.สต.คลองเหล็กบน รพ.สต.บ้านตาเลียว, รพ.สต.ซากุม, รพ.สต.เขาลูกช้าง, รพ.สต.สะพานเหล็ก และรพ.สต.ยางระหง ได้ร่วมกันจัดทำแผนปฏิบัติการพัฒนาสุขภาพเครือข่ายบริการสุขภาพเขาสุกิ ประจำปีงบประมาณ 2563 เสร็จเรียบร้อยแล้ว รายละเอียดตามเอกสารที่แนบมาพร้อมนี้

จึงเรียนมาเพื่อโปรดพิจารณา หากเห็นชอบโปรดลงนามอนุมัติแผนปฏิบัติการพัฒนาสุขภาพของเครือข่ายบริการสุขภาพเขาสุกิ จังหวัดจันทบุรี ปีงบประมาณ 2563 เพื่อดำเนินการต่อไป

(นายสมเกียรติ ชันติประเสริฐ)

สาธารณสุขอำเภอท่าใหม่ จ.จันทบุรี

(นายพิริยะ ภิบาลกุล)

นายแพทย์ปฏิบัติการ รักษาการในตำแหน่ง

ผู้อำนวยการโรงพยาบาลเขาสุกิ

ประธานเครือข่ายบริการสุขภาพเขาสุกิ

เรียน นายแพทย์สาธารณสุขจังหวัดจันทบุรี

เพื่อโปรดพิจารณาอนุมัติ

อำนาจ แจ่มแสงทอง

นักวิชาการสาธารณสุขชำนาญการพิเศษ

(นางสุทษา วัชรธรรม)

นักวิชาการสาธารณสุขเชี่ยวชาญ (ด้านบริหารทางวิชาการ)

อนุมัติ

(นายแพทย์สาธารณสุขจังหวัดจันทบุรี)
นายแพทย์สาธารณสุขจังหวัดจันทบุรี

สารบัญ

หน้า

บันทึกข้อความ

| | | |
|--|-----------|----|
| แผนภูมิ : การจัดเครือข่ายบริการสุขภาพเขาสุโขทัย | | 1 |
| แผนยุทธศาสตร์/กรอบทิศทางการพัฒนาเครือข่ายบริการสุขภาพเขาสุโขทัย อ.ท่าใหม่ จ.จันทบุรี | | 2 |
| แผนประมาณการรายได้และค่าใช้จ่าย ปีงบประมาณ 2563 | | 3 |
| การจัดลำดับความสำคัญของปัญหาสาธารณสุข ปีงบประมาณ 2563 | | 5 |
| สรุปงบประมาณแผนปฏิบัติการพัฒนาสุขภาพของเครือข่ายบริการสุขภาพ เขาสุโขทัยปี 2562 | | 10 |
| แผนงานที่ 1 : การพัฒนาคุณภาพชีวิตคนไทยทุกกลุ่มวัย(ด้านสุขภาพ) | A1 - A2 | 15 |
| แผนงานที่ 2 : การพัฒนาคุณภาพชีวิตระดับอำเภอ | A3 | 20 |
| แผนงานที่ 3 : การป้องกันควบคุมโรคและลดปัจจัยเสี่ยงด้านสุขภาพ | A4-A6 | 21 |
| แผนงานที่ 4 : การบริหารจัดการสิ่งแวดล้อม | A7 | 25 |
| แผนงานที่ 5 : การพัฒนาระบบการแพทย์ปฐมภูมิ | A8 - A9 | 26 |
| แผนงานที่ 6 : การพัฒนาระบบบริการสุขภาพ (Service Plan) | A10 - A26 | 30 |
| แผนงานที่ 7 : การพัฒนาระบบบริการแพทย์ฉุกเฉินครบวงจรและระบบการส่งต่อ | A27 | 50 |
| แผนงานที่ 8 : การพัฒนาตามโครงการเฉลิมพระเกียรติและพื้นที่เฉพาะ | A28 | 52 |
| แผนงานที่ 9 : อุตสาหกรรมทางการแพทย์ | A29 - A30 | 53 |
| แผนงานที่ 10 : การพัฒนาระบบบริหารจัดการกำลังคนด้านสุขภาพ | A31 - A32 | 55 |
| แผนงานที่ 11 : การพัฒนาระบบธรรมาภิบาลและองค์กรคุณภาพ | A33 - A35 | 57 |
| แผนงานที่ 12 : การพัฒนาระบบข้อมูลสารสนเทศด้านสุขภาพ | A36 -A37 | 61 |
| แผนงานที่ 13 : การบริหารจัดการด้านการเงินการคลังสุขภาพ | A38 - A39 | 63 |
| แผนงานที่ 14 : การพัฒนางานวิจัย และนวัตกรรมด้านสุขภาพ | A40 | 65 |
| แผนงานที่ 15 : การปรับโครงสร้างและพัฒนากฎหมายสุขภาพ | A41 | 66 |
| แผนบูรณาการกิจกรรมเชิงรุกในชุมชน | | 73 |

แผนภูมิ : การจัดเครือข่ายบริการสุขภาพเขาสุกิ

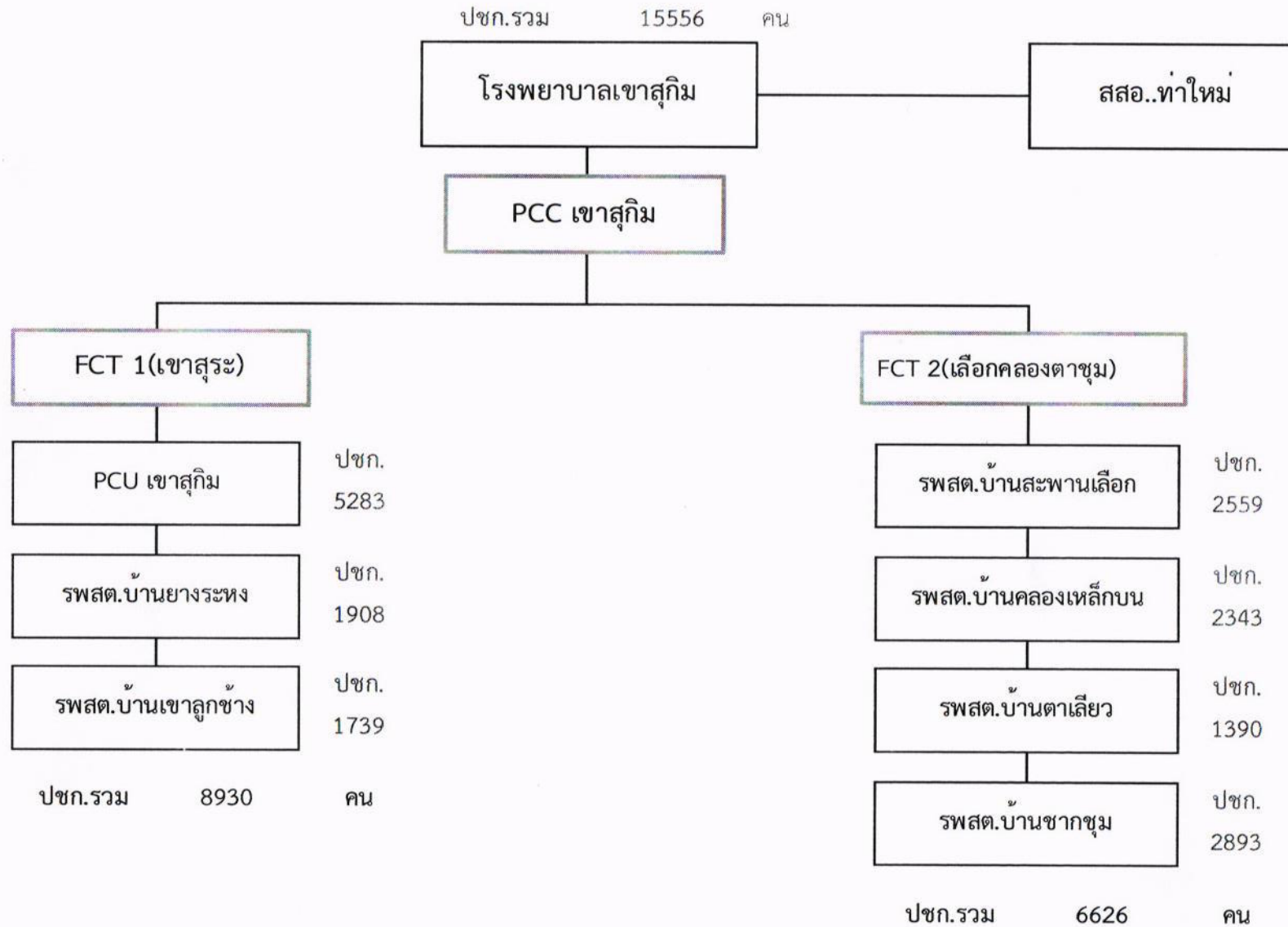

แผนยุทธศาสตร์ / กรอบทิศทางการพัฒนาเครือข่ายบริการสุขภาพเขาสุกิม อ.ท่าใหม่ จ.จันทบุรี

วิสัยทัศน์(Vision) : เป็นเครือข่ายบริการสุขภาพชั้นนำของจังหวัดจันทบุรี ด้านการจัดการโรคเรื้อรังด้วยการแพทย์ผสมผสาน

- พันธกิจ (Mission)
1. พัฒนาระบบบริการของโรงพยาบาลให้มีคุณภาพตามมาตรฐาน
 2. ให้บริการสุขภาพที่มีคุณภาพปลอดภัย องค์กรวม ผสมผสาน และต่อเนื่อง
 3. ส่งเสริมสนับสนุนการมีส่วนร่วมของภาคีเครือข่ายทุกภาคส่วน
 4. พัฒนาศักยภาพและคุณภาพชีวิตบุคลากร

เข็มมุ่ง : พัฒนาระบบการจัดการโรคเรื้อรังด้วยการแพทย์ผสมผสาน

ค่านิยม(Values) : "KSK TEAM"

| | | | |
|------------------|-------------------|----------------|---------------------|
| K = Knowledge | ความรู้ดี | T = Teamwork | ทำงานเป็นทีม |
| S = service mind | จิตบริการ | E = Excellence | มุ่งสู่ความเป็นเลิศ |
| K = Kindness | มีน้ำใจเอื้อเฟื้อ | A = Attitude | ทัศนคติดี |
| | | M = Moral | มีจริยธรรม |

เป้าประสงค์

| ด้านผู้รับบริการ | ด้านบุคลากร | ด้านองค์กร | ด้านชุมชน |
|--|---|--|--|
| 1. ประชาชนสุขภาพดี ประชาชนมีความรอบรู้ด้านสุขภาพสามารถจัดการตนเองได้ | 2.บุคลากรมีศักยภาพและสมรรถนะที่เหมาะสมในการจัดการโรคเรื้อรังอย่างผสมผสาน 3.บุคลากรมีคุณค่าและมีความสุขในการทำงาน | 4.การบริหารจัดการและการใช้ทรัพยากรมีประสิทธิภาพผสมเหตุผล 5.เครือข่ายสุขภาพเป็นองค์กรแห่งการเรียนรู้ 6.ระบบบริหารจัดการข้อมูลมีคุณภาพ | 7.ชุมชนสามารถ จัดระบบการดูแลสุขภาพในชุมชนได้ |

แผนประมาณการรายได้และค่าใช้จ่าย ปีงบประมาณ 2563 (Planfin 2563)

เครือข่ายบริการสุขภาพเขาสุกิมา จังหวัดจันทบุรี

| รายการ | CUP รพ.เขาสุกิมา | รพ.เขาสุกิมา | รพ.สต.บ้านเขา ลูกช้าง | รพ.สต.บ้านคลอง เหล็กบน | รพ.สต.บ้านซากุม | รพ.สต.บ้านตาเดียว | รพ.สต.บ้านยาง ระหง | รพ.สต.บ้านสะพาน เดื่อ |
|--|----------------------|-------------------|--------------------------|---------------------------|------------------|-------------------|-----------------------|--------------------------|
| ประมาณการรายได้ | | | | | | | | |
| รายได้ UC | 36,222,178.83 | 34,210,678.83 | 300,000.00 | 300,000.00 | 300,000.00 | 511,500.00 | 300,000.00 | 300,000.00 |
| รายได้จาก EMS | 100,000.00 | 100,000.00 | - | - | - | - | - | - |
| รายได้ค่าบริการเบ็ดเตล็ด | 10,000.00 | 10,000.00 | - | - | - | - | - | - |
| รายได้ค่าบริการ อปท. | 289,700.00 | 289,700.00 | - | - | - | - | - | - |
| รายได้ค่าบริการเบิกจ่ายตรงกรมบัญชีกลาง | 2,585,900.00 | 2,585,900.00 | - | - | - | - | - | - |
| รายได้ประกันสังคม | 399,574.05 | 326,700.00 | 28,000.00 | 20,000.00 | 2,874.05 | 2,000.00 | 10,000.00 | 10,000.00 |
| รายได้แรงงานต่างด้าว | 3,081,900.00 | 3,081,900.00 | - | - | - | - | - | - |
| รายได้ค่าบริการและบริการอื่น ๆ | 4,263,351.05 | 4,092,600.00 | 30,000.00 | 50,000.00 | 29,751.05 | 20,000.00 | 24,000.00 | 17,000.00 |
| รายได้งบประมาณส่วนบุคคลากร | 31,122,101.99 | 24,671,021.99 | 950,640.00 | 1,269,120.00 | 686,760.00 | 1,064,640.00 | 1,683,480.00 | 796,440.00 |
| รายได้อื่น | 7,825,494.00 | 6,942,750.00 | 200,000.00 | 200,000.00 | 229,744.00 | 3,000.00 | 250,000.00 | - |
| รายได้งบลงทุน | 6,274,000.00 | 5,000,000.00 | 200,000.00 | 350,000.00 | 174,000.00 | 100,000.00 | 250,000.00 | 200,000.00 |
| รวมรายได้ | 92,174,199.92 | 81,311,251 | 1,708,640 | 2,189,120 | 1,423,129 | 1,701,140 | 2,517,480 | 1,323,440 |
| ประมาณการรายจ่าย | | | | | | | | |
| ต้นทุนยา | 5,153,798.58 | 5,153,798.58 | - | - | - | - | - | - |
| ต้นทุนเวชภัณฑ์มีชีวะและวัสดุการแพทย์ | 1,974,394.79 | 1,974,394.79 | - | - | - | - | - | - |
| ต้นทุนวัสดุทันตกรรม | 260,616.00 | 260,616.00 | - | - | - | - | - | - |
| ต้นทุนวัสดุวิทยาศาสตร์การแพทย์ | 3,070,000.00 | 3,070,000.00 | - | - | - | - | - | - |
| เงินเดือนและค่าจ้างประจำ | 31,122,101.99 | 24,671,021.99 | 950,640.00 | 1,269,120.00 | 686,760.00 | 1,064,640.00 | 1,683,480.00 | 796,440.00 |
| ค่าจ้างชั่วคราว | 8,328,068.00 | 7,560,000.00 | 223,428.00 | 150,000.00 | 180,000.00 | 104,640.00 | - | 110,000.00 |
| ค่าตอบแทน | 12,516,840.00 | 11,783,000.00 | 115,040.00 | 200,000.00 | 192,000.00 | 86,400.00 | 50,400.00 | 90,000.00 |

แผนประมาณการรายได้และค่าใช้จ่าย ปีงบประมาณ 2563 (Planfin 2563)

เครือข่ายบริการสุขภาพเขาสุกิมา จังหวัดจันทบุรี

| รายการ | CUP รพ.เขาสุกิมา | รพ.เขาสุกิมา | รพ.สต.บ้านเขา ลูกช้าง | รพ.สต.บ้านคลอง เหล็กบน | รพ.สต.บ้านซากูม | รพ.สต.บ้านตาเดียว | รพ.สต.บ้านยาง ระหง | รพ.สต.บ้านสะพาน เดื่อ |
|--|----------------------|-------------------|--------------------------|---------------------------|------------------|-------------------|-----------------------|--------------------------|
| ค่าใช้จ่ายบุคลากรอื่น | 1,905,410.00 | 1,858,156.00 | 11,172.00 | 8,000.00 | 9,000.00 | 5,232.00 | 5,850.00 | 8,000.00 |
| ค่าใช้สอย | 4,330,920.00 | 3,448,920.00 | 190,000.00 | 20,000.00 | 163,000.00 | 197,000.00 | 87,000.00 | 225,000.00 |
| ค่าสาธารณูปโภค | 2,430,400.00 | 2,178,000.00 | 51,000.00 | 54,000.00 | 40,000.00 | 30,000.00 | 53,400.00 | 24,000.00 |
| วัสดุใช้ไป | 2,929,380.00 | 2,414,380.00 | 87,000.00 | 60,000.00 | 131,000.00 | 87,000.00 | 60,000.00 | 90,000.00 |
| ค่าเสื่อมราคาและค่าตัดจำหน่าย | 3,381,500.00 | 3,381,500.00 | - | - | - | - | - | - |
| หนี้สูญและสงสัยจะสูญ | 70,600.00 | 70,600.00 | - | - | - | - | - | - |
| ค่าใช้จ่ายอื่น | 8,283,490.00 | 8,203,490.00 | - | - | - | - | 80,000.00 | - |
| รวมค่าใช้จ่าย | 85,757,519.36 | 76,027,877 | 1,628,280 | 1,761,120 | 1,401,760 | 1,574,912 | 2,020,130 | 1,343,440 |
| ส่วนต่างรายได้หักค่าใช้จ่าย | 6,416,680.56 | 5,283,373.46 | 80,360.00 | 428,000.00 | 21,369.10 | 126,228.00 | 497,350.00 | -20,000.00 |
| ประมาณการเงินทุนหมุนเวียนสุทธิ (NWC) | 14,399,908.32 | 11,735,101.28 | 427,470.25 | 219,048.63 | 796,280.02 | 517,345.85 | 286,823.85 | 417,838.44 |
| เงินบำรุงคงเหลือ ณ 31 กรกฎาคม 2562 | 19,289,887.94 | 16,856,222.87 | 379,571.11 | 149,584.93 | 757,314.52 | 502,291.07 | 273,638.79 | 371,264.65 |
| ภาวะผูกพัน ณ 31 กรกฎาคม 2562 | 10,108,740.46 | 10,108,740.46 | - | - | - | - | - | - |
| ประมาณการเงินบำรุงคงเหลือ(หักภาวะผูกพัน) | 9,181,147.48 | 6,747,482.41 | 379,571.11 | 149,584.93 | 757,314.52 | 502,291.07 | 273,638.79 | 371,264.65 |

* ยอดทุกรายการของ รพ.สต.รวมอยู่ใน รพ.แล้ว

* ค่าเสื่อมราคาและค่าตัดจำหน่าย, หนี้สูญและสงสัยจะสูญ, ค่าใช้จ่ายอื่น ไม่ได้รวมอยู่ในแผนฯ

การจัดลำดับความสำคัญของปัญหาสาธารณสุขเครือข่ายบริการเขาสุกิมา จังหวัดจันทบุรี ปีงบประมาณ 2563

1) ปัญหาสาธารณสุขที่สำคัญของ:

| กลุ่มวัย | โรค/ประเด็นปัญหา | ข้อมูลสนับสนุน / สถานการณ์ | เกณฑ์การจัดลำดับความสำคัญ | | | | | |
|-------------------------------|--|---|---------------------------|--------------------|-----------------------|------------------------------|---------------------|----------|
| | | | ขนาดของปัญหา | ความรุนแรงของปัญหา | การสูญเสียทางเศรษฐกิจ | ความเป็นไปได้ในการแก้ไขปัญหา | ความร่วมมือของชุมชน | คะแนนรวม |
| | | | | | | | | |
| 1.กลุ่มสตรีและเด็กปฐมวัย | หญิงตั้งครรภ์มีภาวะโลหิตจาง | หญิงตั้งครรภ์มีผลความเข้มข้นของเลือด 1-32 ระหว่างตั้งครรภ์ ร้อยละ14.81 พบมากที่รพ.สต.บ้านเขาลูกช้าง ร้อยละ33.33 | 4 | 3 | 2 | 4 | 2 | 15 |
| | เด็กปฐมวัยมีภาวะโภชนาการเกิน ความสูงไม่ได้ตามเกณฑ์ | ร้อยละของเด็ก 0-5 ปี สูงตีสมส่วน และส่วนสูงเฉลี่ยที่อายุ 5 ปี ร้อยละ54.20 ต่ำสุดที่ รพ.สต.บ้านซากุม ร้อยละ46.74 | 4 | 3 | 2 | 4 | 3 | 16 |
| 2.กลุ่มเด็กวัยเรียนและวัยรุ่น | ภาวะโภชนาการสมวัย | เด็กนักเรียนอายุ 5 - 14 ปี มีรูปร่างดีและสมส่วน 58.66 (เป้าหมาย> 70%) ต่ำสุดที่รพ.สต.บ้านเขาลูกช้าง ร้อยละ41.67 | 3 | 2 | 3 | 3 | 2 | 13 |
| | วัยรุ่นตั้งครรภ์ก่อนวัยอันควร | ในปี62 อัตราการตั้งครรภ์ในแม่ที่อายุ 15-19 ปี ผลงานปี62 พบร้อยละ 26 อัตราการตั้งครรภ์ซ้ำในวัยรุ่นพบร้อยละ 28.57 | 4 | 4 | 2 | 4 | 3 | 17 |
| | ฆ่าตัวตายสำเร็จ | ปี 2562 อัตราการฆ่าตัวตายสำเร็จ 22.08 ต่อแสนประชากร (4 ราย) เกณฑ์ไม่เกิน 6.3 /แสนประชากร พบในพท.รพ. 2 | 5 | 5 | 3 | 2 | 2 | 17 |

| | | | | | | | | |
|--------------------|-----------------------|---|---|---|---|---|---|----|
| 3.กลุ่มวัยทำงาน | คัดกรองมะเร็งปากมดลูก | เป้าหมาย 80 % ผลงาน 71.64 %พบ พท.ที่ทำได้เกินเป้าหมายคือ รพ.สต.บ้านคลองเหล็กบน 85.37% ตาเลี้ยว 84.52 สะพานเหล็ก 82.84 | 4 | 3 | 3 | 2 | 3 | 15 |
| 4. กลุ่มผู้สูงอายุ | มีภาวะฟังกฟัง | ผู้สูงอายุมีแนวโน้มเพิ่มขึ้นทุกปีโดยปี 62 คิดเป็นร้อยละ 17.80 รวมกับมีภาวะแทรกซ้อนจากโรคเรื้อรัง | 5 | 3 | 2 | 3 | 2 | 15 |

การจัดลำดับความสำคัญของปัญหาสาธารณสุข เครือข่ายบริการเขาสุกิมา จังหวัดจันทบุรี ปี 2563

2) กลุ่มโรคติดต่อ

| ลำดับ | โรค | ประเด็นปัญหา | ข้อมูลสนับสนุน / สถานการณ์ | ขนาดของปัญหา (5) | ความรุนแรงของปัญหา (5) | การสูญเสียทางเศรษฐกิจ(5) | ความเป็นไปได้ในการแก้ไขปัญหา (5) | ความร่วมมือของชุมชน (5) | คะแนนรวม |
|-------|-----------------|--|--|------------------|------------------------|--------------------------|----------------------------------|-------------------------|----------|
| 1 | โรควัณโรค | การขึ้นทะเบียนและการคัดกรองวัณโรคยังไม่เป็นไปตามเป้าหมาย | ปีงบประมาณ 2562 เครือข่ายบริการสุขภาพเขาสุกิมา พบผู้ป่วยวัณโรค จำนวน 12 ราย คิดเป็นอัตราป่วย 65.22 ต่อแสนประชากร ไม่พบผู้ป่วยวัณโรคดื้อยา ปี 2561 พบเสียชีวิต 1 ราย จากเป็นผู้สูงอายุ และมีโรคร่วม พื้นที่ที่พบผู้ป่วยสูง ได้แก่ ตำบลเขาแก้ว จำนวน 7 ราย (อัตราป่วย 187.27 ต่อแสน ปชก.) รองลงมาได้แก่ ตำบลสองพี่น้อง 2 ราย (อัตราป่วย 94.03 ต่อแสน ปชก.) ตำบลเขาบายศรี จำนวน 2 ราย (อัตราป่วย 53.50 ต่อแสน ปชก.) และ ตำบลทุ่งเบญจา 1 ราย (อัตราป่วย 47.01 ต่อแสน ปชก.) | 5 | 4 | 5 | 4 | 4 | 22 |
| 2 | โรคไขเลือดออก | เป็นพื้นที่เสี่ยงการระบาดของโรคไขเลือดออก และมีปัจจัยเอื้อต่อการแพร่กระจายโรคสูง | จากข้อมูลระบาดวิทยา ค่ากลางอัตราป่วย(median)ย้อนหลัง 5 ปี พบอัตราป่วยไขเลือดออกคิดเป็น ต่อแสนประชากรสูงกว่าเกณฑ์ 50 ต่อประชากรแสนคน ปี2562 มีผู้ป่วยโรคไขเลือดออกรวมทั้งสิ้น 94 ราย คิดเป็นอัตราป่วย 510.87 ต่อประชากรแสนคน ไม่มีรายงานผู้เสียชีวิต อายุที่พบสูงสุดคือกลุ่มอายุ 5-9 ปี พบมากในพื้นที่ตำบลทุ่งเบญจา ตำบลเขาแก้ว และตำบลเขาบายศรี มีค่าดัชนีลูกน้ำยุงลาย (HI) สูงกว่าเกณฑ์ร้อยละ 10 ทุกตำบล | 3 | 4 | 4 | 4 | 5 | 20 |
| 3 | โรคมือ เท้า ปาก | อัตราป่วยโรคมือเท้าปากสูงในศูนย์เด็กเล็กและโรงเรียน | มีผู้ป่วยโรค HFMD จำนวนทั้งสิ้น 38 ราย คิดเป็นอัตราป่วย 206.52 ต่อประชากรแสนคน ไม่มีรายงานผู้ป่วยเสียชีวิต อายุที่พบสูงสุดคือกลุ่มอายุ 0 -4 ปี พื้นที่ที่พบผู้ป่วยสูงสุดได้แก่ ตำบลทุ่งเบญจา อัตราป่วยเท่ากับ 266.57 ต่อประชากรแสนคน รองลงมาคือตำบลเขาบายศรี ตำบลเขาแก้ว และตำบลสองพี่น้อง พบการระบาดช่วงเดือนพ.ค.ของทุกปี | 3 | 4 | 3 | 4 | 5 | 19 |

| ลำดับ | โรค | ประเด็นปัญหา | ข้อมูลสนับสนุน / สถานการณ์ | ขนาดของปัญหา (5) | ความรุนแรงของปัญหา (5) | การสูญเสียทางเศรษฐกิจ(5) | ความเป็นไปได้ในการแก้ไขปัญหา (5) | ความร่วมมือของชุมชน (5) | คะแนนรวม |
|-------|---------------|---|--|------------------|------------------------|--------------------------|----------------------------------|-------------------------|----------|
| 4 | อุจจาระร่วง | อัตราป่วยสูง | จากข้อมูลระบาดวิทยา ปี2562 พบผู้ป่วยโรคอุจจาระร่วง รวมจำนวนทั้งสิ้น 550 ราย คิดเป็นอัตราป่วย 2,989.13 ต่อประชากรแสนคน ไม่มีรายงานผู้เสียชีวิต กลุ่มอายุที่พบสูงสุดคือ กลุ่มอายุ 0-4 ปี พื้นที่ที่พบผู้ป่วยสูงสุดได้แก่ ตำบลทุ่งเบญจา (อัตราป่วย 3,625.38 ต่อแสน ปชก.) รองลงมา คือตำบลเขาบายศรี (อัตราป่วย 3,584.80 ต่อแสน ปชก.) และตำบล เขาแก้ว (อัตราป่วย 2,482.38 ต่อแสน ปชก.) | 1 | 3 | 5 | 5 | 4 | 18 |
| 5 | โรคไขหวัดใหญ่ | อัตราป่วยสูงและเชื่อมโยงโอกาสแพร่กระจายโรคได้ง่ายและรวดเร็ว | มีอัตราป่วยสูง เกินค้ำมัยฐาน5 ปี ย้อนหลัง ตั้งแต่เม.ย. 2562 มีผู้ป่วยทั้งสิ้น 171 ราย คิดเป็นอัตราป่วย 929.35 ต่อประชากรแสนคน อายุที่พบสูงสุดคือกลุ่มอายุ 10 - 14 ปี ไม่มีรายงานผู้ป่วยเสียชีวิต พบมากสุดในพื้นที่ตำบลเขาบายศรี รองลงมาตำบลทุ่งเบญจา และตำบลเขาแก้ว ตามลำดับ มักพบการระบาดสูงช่วงเดือน พ.ค.-ก.ค. ของทุกปี | 3 | 4 | 3 | 4 | 3 | 17 |

การจัดลำดับความสำคัญของปัญหาสาธารณสุข เครือข่ายบริการเขาสุโขทัย จังหวัดจันทบุรี ปี 2563

3)กลุ่มโรคไม่ติดต่อ

| ลำดับ | โรค | ประเด็นปัญหา | ข้อมูลสนับสนุน / สถานการณ์ | เกณฑ์การจัดลำดับความสำคัญ | | | | | |
|-------|-----------------------|---|---|---------------------------|-------------------------------|----------------------------------|---|--------------------------------|------------------|
| | | | | ขนาดของปัญหา (5) | ความรุนแรงของ ปัญหา (5) | การสูญเสียทาง เศรษฐกิจ (5) | ความเป็นไปได้ใน การแก้ไขปัญหา (5) | ความร่วมมือของ ชุมชน (5) | คะแนนรวม (25) |
| 1 | เบาหวาน | อัตราป่วยรายใหม่ สูงเป็นอันดับ 1 ของเขต 6 (จังหวัด 915.74 ต่อแสน ปชก. เขต 6 631.0 ต่อแสน ปชก.) | ข้อมูลสูงสุดที่ อ.เมือง 1004.26ต่อแสน ปชก.,อ.ท่าใหม่ 476.68ต่อแสน ปชก., อ.ขลุง 367.69ต่อแสน ปชก. ,อ.แหลมสิงห์ 215.63ต่อแสน ปชก.. กลุ่มอายุที่พบผู้ป่วย(สะสม) สูงสุด คือกลุ่มอายุ 60 ปีขึ้นไปรองลงมา 50-59 ปี และ 40-49 ปี | 5 | 4 | 3 | 4 | 3 | 19 |
| 2 | ความดันโลหิตสูง | อัตราป่วยรายใหม่สูงเป็นอันดับ 2 ของเขต 6 (จังหวัด 1,572.49 ต่อแสนปชก. เขต6 1,390.69ต่อแสน ปชก.) | พบสูงสุดที่ อ. เมือง 1334.05/แสน ปชก. , อ.ขลุง 604.95แสน ปชก. , อ.แหลมสิงห์ 517.93แสน ปชก. , อ.ท่าใหม่ 153.39แสน ปชก. กลุ่มอายุที่พบผู้ป่วย(สะสม) สูงสุด คือกลุ่มอายุ 60 ปีขึ้นไปรองลงมา 50-59 ปี และ 40-49 ปี | 4 | 4 | 3 | 3 | 4 | 18 |
| 3 | หัวใจและหลอดเลือด | อัตราป่วยรายใหม่โรคหัวใจและหลอดเลือด และโรคหลอดเลือดสมอง สูงเป็นอันดับ 1 ในเขต๖ - โรคหัวใจและหลอดเลือด อัตราป่วยรายใหม่= 351.57/แสน ปชก.(เขต๖=88.07/แสน ปชก) - โรคหลอดเลือดสมอง อัตราป่วยรายใหม่ = 441.72/แสน ปชก.(เขต 6 = 106.41/แสน ปชก.) | อัตราป่วยรายใหม่โรคหัวใจและหลอดเลือด พบมากที่สุด อ.เมืองแหลมสิงห์, และ ท่าใหม่ กลุ่มอายุที่พบมากที่สุด คือ กลุ่มอายุ 60 ปีขึ้นไป,50-59 ปี และ 40-49 ปี | 2 | 4 | 3 | 3 | 2 | 14 |
| 4 | โรคปอดอุดกั้นเรื้อรัง | อัตราตายลดลงเล็กน้อย อัตรา Re-admit/Re-visit เพิ่มขึ้น | อัตราป่วยรายใหม่ปี 59- 61 = ,75.59 ,223.01 และ 223.01 ตามลำดับ อัตราตาย ปี59 = 3.24 , ปี 60=2.88 ปี 61=2.88 | 3 | 3 | 2 | 2 | 2 | 12 |

นโยบายพัฒนาต้นแบบระบบบริการสุขภาพ จังหวัดจันทบุรี ปีงบประมาณ 2563

เครือข่ายบริการสุขภาพ.เขาสุทิม อ.ท่าใหม่ จ.จันทบุรี

1) โครงการ : พัฒนาระบบการดูแลผู้ป่วย NCD แบบผสมผสาน โรงพยาบาลเขาสุทิม อ.ท่าใหม่ จ.จันทบุรี ปี 2563

ผลสัมฤทธิ์ร่วมของโครงการ : ผู้ป่วย NCD สามารถควบคุมโรคได้ตามเกณฑ์

เกณฑ์ชี้วัดของโครงการ :

1. ผู้ป่วย DM ควบคุมระดับน้ำตาลในเลือดได้ (HbA1C < 7) ร้อยละ 40 ขึ้นไป
2. ผู้ป่วย HT ควบคุม BP ได้ (BP <140/90) ร้อยละ 50 ขึ้นไป
3. ผู้ป่วย Asthma total control มากกว่าร้อยละ 80
4. ผู้ป่วย COPD re-admit/ re-visit น้อยกว่าร้อยละ 10
5. ผู้ป่วย CKD ผู้ป่วยมีอัตราการลดลงของ eGFR < 4 ml/min/1.73 m²/yr>ร้อยละ 67

| กิจกรรมหลัก | วัตถุประสงค์ | กลุ่มเป้าหมาย/พื้นที่เป้าหมาย | ระยะเวลาดำเนินการ | งบประมาณ | ผู้รับผิดชอบ/เจ้าภาพหลัก | ชื่อผลงานวิชาการ/นวัตกรรม |
|---|--------------------------------------|--|-------------------|--------------------|--|---------------------------|
| พัฒนารูปแบบการจัดการบริการสุขภาพ | | | | งบ UC | | |
| 1) ตรวจคัดกรองจอประสาทตาในผู้ป่วยเบาหวาน | | ผู้ป่วย DM 1,200 คน | ธ.ค.62 - ก.พ.63 | 120,000.00 | กลุ่มงานการพยาบาล รพ.เขาสุทิม | |
| 2) ให้ความรู้ผู้ป่วย NCD รายใหม่ | สามารถควบคุมโรคได้ | ผู้ป่วย NCD รายใหม่ | | | NCD | |
| 3) กิจกรรมปรับเปลี่ยนพฤติกรรมในกลุ่มที่ควบคุมโรคไม่ได้ | เพื่อลดการเกิดภาวะแทรกซ้อนจากโรค NCD | - ผู้ป่วย DM ที่ HbA1C > 7 - ผู้ป่วย HT ที่ BP > 140/90 | ม.ค. - มี.ย. 63 | | NCD ,แผนไทย,กายภาพ,DPAC , ทันตกรรม,เภสัชกร | |
| - การปรับเปลี่ยนพฤติกรรมด้านอาหารควบคู่การใช้สมุนไพรพื้นบ้านในการปรุงอาหารเพื่อลดระดับน้ำตาลในเลือด | | ผู้ป่วย DM ที่ HbA1C > 7 | | | คลินิก NCD /แผนไทย/DPAC | |
| การใช้สมุนไพรบำบัดเพื่อ ลดระดับความดันโลหิต | | ผู้ป่วย HT ที่ BP ≥ 140/90 | | | คลินิก NCD /แผนไทย | |
| - การดูแลผู้ป่วย NCD ที่ BMI ≥ 30 | | ผู้ป่วย NCD ที่ BMI ≥ 30 | | | กายภาพ ,DPAC | |
| 4) การฟื้นฟูผู้ป่วย asthma โดยการอบสมุนไพร | | ผู้ป่วย asthma ที่ FEV1/FVC < 30% | ต.ค.62 - ก.ย.63 | | คลินิก Asthma/แผนไทย | |
| 5) COPD/คลินิกอศุนหรี/สมุนไพรหนาดอกขาว/การฟื้นฟูสมรรถภาพปอด | | ผู้ป่วย COPD ที่สูบบุหรี่ / re-admit | | | คลินิก COPD/แผนไทย/กายภาพ/คลินิกอศุนหรี | |
| 6) การดูแลและลดไตเสื่อมในผู้ป่วย DM/HT c CKD | | ผู้ป่วย DM/HT c CKD stage 3-4 | | | คลินิก NCD ,CKD | |
| 7) การดูแลสุขภาพจิตในผู้ป่วย NCD ที่มีภาวะซึมเศร้า | | ผู้ป่วย NCD ที่คะแนน 9 Q = 7/ มีความคิดฆ่าตัวตาย | | | คลินิกสุขภาพจิต/คลินิก NCD | |
| 8) การดูแลภาวะแทรกซ้อนในผู้ป่วย DM | | | | | | |
| - ภาวะตะขุตา | | ผู้ป่วยDM ผลตรวจตา moderate risk | ต.ค.62 - ก.ย.63 | | คลินิก NCD /แผนไทย | |
| - คลินิกเท้า DM | | ผู้ป่วยDM ที่มีผิวหนังแข็งที่เท้า | | | คลินิก NCD /กายภาพ/ER | |
| 9) การตรวจ/ดูแลสุขภาพช่องปากในผู้ป่วย NCD | | ผู้ป่วยDM / COPD ที่สูบบุหรี่ | ก.พ. - เม.ย.63 | | คลินิก NCD/ ทันตกรรม/คลินิกอศุนหรี | |
| พัฒนาศักยภาพบุคลากรและทีมงาน | | | | ต.ค.62 - ก.ย.63 | | |
| - โครงการพัฒนาศักยภาพบุคลากรด้านการแพทย์ทางเลือก | | บุคลากรเครือข่ายคืบเขาสุทิม 60 คน | 6, 13 ธ.ค.62 | 10,000.00 | แพทย์แผนไทย | |
| - โครงการพัฒนาศักยภาพบุคลากรด้านการใช้สมุนไพร | | บุคลากรเครือข่ายคืบเขาสุทิม 60 คน | 15-22 พ.ย. 62 | 10,000.00 | แพทย์แผนไทย | |
| - พัฒนาศักยภาพพยาบาลคลินิกHT /DM/CKD | | พยาบาลวิชาชีพ 1 คน | ต.ค.62 - ก.ย.63 | 80,000.00 | คลินิก NCD ,CKD | |
| | | | | รวมงบประมาณ | 220,000.00 | |

ตาราง 1 สรุปงบประมาณแผนปฏิบัติการพัฒนาสุขภาพของเครือข่ายบริการสุขภาพเขาสุกิม อ.ท่าใหม่ จ.จันทบุรี ปีงบประมาณ 2563

จำแนกตามยุทธศาสตร์ 4 Excellence

| ยุทธศาสตร์ (E : 4) | รวมงบประมาณ (บาท) | แหล่งงบประมาณ | | | |
|---|----------------------|---------------------|---------------------|---------------------|-----------------------|
| | | เงินบำรุง | UC 63 | อปท./กองทุนตำบล | แหล่งอื่น ๆ (ระบุ...) |
| 1 Promotion Previntion & Protection Excellence (ส่งเสริมสุขภาพ ป้องกันโรค และคุ้มครองผู้บริโภคเป็นเลิศ) | 1,132,100.00 | 12,000.00 | 310,000.00 | 710,100.00 | 100,000.00 |
| 2 Service Excellence (บริการเป็นเลิศ) | 2,419,645.00 | 62,000.00 | 1,825,995.00 | 531,650.00 | 0.00 |
| 3 People Excellence (บุคลากรเป็นเลิศ) | 910,000.00 | 910,000.00 | 0.00 | 0.00 | 0.00 |
| 4 Governance Excellence (บริหารเป็นเลิศด้วยธรรมาภิบาล) | | | | | |
| - งบดำเนินการ | 200,000.00 | 200,000.00 | 0.00 | 0.00 | 0.00 |
| - ค่ายาและเวชภัณฑ์ไม่ไชยา | 0.00 | 0.00 | 0.00 | 0.00 | 0.00 |
| - ด่านบุคลากร | 85,400.00 | 0.00 | 85,400.00 | 0.00 | 0.00 |
| - ครุภัณฑ์/สิ่งก่อสร้าง | 0.00 | 0.00 | 0.00 | 0.00 | 0.00 |
| 5 งบสำรองเพื่อบริหารจัดการ/แก้ไขปัญหาและสนับสนุนนโยบาย | 1,500,000.00 | 1,500,000.00 | 0.00 | 0.00 | 0.00 |
| รวม | 1,234.00 | 2,684,000.00 | 2,221,395.00 | 1,241,750.00 | 100,000.00 |

หมายเหตุ : ครุภัณฑ์/สิ่งก่อสร้าง ประกอบด้วย

| | |
|------------------------------|-------------------------|
| 1. เงินลงทุนด้วยเงินงบประมาณ | 800,000.00 บาท |
| 2. งบลงทุน UC | |
| 2.1 ค่าเสื่อมจากการบริการ UC | 1,885,423.44 บาท |
| 2.2 งบ UC | 1,241,840.00 บาท |
| 3. งบลงทุนด้วยเงินบำรุง UC | 2,935,100.00 บาท |
| รวม | 6,862,363.44 บาท |

ตาราง 2 สรุปงบประมาณแผนปฏิบัติการพัฒนาสุขภาพของเครือข่ายบริการสุขภาพเขาสุกิ อ.ท่าใหม่ จ.จันทบุรี ปีงบประมาณ 2563
จำแนกตามภารกิจพื้นฐาน

| | ภารกิจพื้นฐาน | รวมงบประมาณ (บาท) | แหล่งงบประมาณ | | | | หมายเหตุ |
|---|--|----------------------|---------------|--------------|-----------------|-----------------------|----------|
| | | | เงินบำรุง | UC 61 | อปท./กองทุนตำบล | แหล่งอื่น ๆ (ระบุ...) | |
| 1 | บริหารจัดการ | | | | | | |
| | 1.1 ค่าตอบแทนนอกเวลา | 0.00 | 0.00 | 0.00 | 0.00 | 0.00 | |
| | 1.2 ค่ายา เวชภัณฑ์ | 0.00 | 0.00 | 0.00 | 0.00 | 0.00 | |
| | 1.3 ค่าสาธารณูปโภค | 0.00 | 0.00 | 0.00 | 0.00 | 0.00 | |
| | 1.4 ค่าใช้สอยอื่นๆ | 0.00 | 0.00 | 0.00 | 0.00 | 0.00 | |
| | 1.5 ครุภัณฑ์และสิ่งก่อสร้าง | 0.00 | 0.00 | 0.00 | 0.00 | 0.00 | |
| 2 | วิชาการ | | | | | | |
| | 2.1 วิจัย/พัฒนารูปแบบบริการ | 65,900.00 | 0.00 | 65,900.00 | 0.00 | 0.00 | |
| | 2.2 ประชุม/อบรม/พัฒนาศักยภาพบุคลากร | 69,500.00 | 0.00 | 19,500.00 | 50,000.00 | 0.00 | |
| 3 | บริการ | | | | | | |
| | 3.1 บริการส่งเสริมป้องกัน | 561,250.00 | 12,000.00 | 0.00 | 449,250.00 | 100,000.00 | |
| | 3.2 บริการควบคุมป้องกันโรค | 350,850.00 | 0.00 | 135,000.00 | 215,850.00 | 0.00 | |
| | 3.3 บริการคุ้มครองผู้บริโภค | 10,000.00 | 0.00 | 10,000.00 | 0.00 | 0.00 | |
| | 3.4 บริการรักษาพยาบาล | 2,245,415.00 | 0.00 | 1,783,715.00 | 461,700.00 | 0.00 | |
| | 3.5 บริการฟื้นฟูสภาพ | 124,230.00 | 62,000.00 | 42,280.00 | 19,950.00 | 0.00 | |
| 4 | งบสำรองเพื่อบริหารจัดการ/แก้ไขปัญหาและสนับสนุนนโยบาย | 1,500,000.00 | 1,500,000.00 | 0.00 | 0.00 | 0.00 | |
| | รวม | 4,927,145.00 | 1,574,000.00 | 2,056,395.00 | 1,196,750.00 | 100,000.00 | |

หมายเหตุ : รายการงบประมาณที่อยู่ใน Planfin แต่ไม่จัดรวมอยู่ในงบดำเนินงาน ได้แก่

| | | | | | |
|--|--------------|--------------|--------------|--------------|------------|
| 1. ค่าจ้าง เช่น ลูกจ้างชั่วคราว พกส. | - | - | - | - | - |
| 2. ค่าตอบแทนตามสิทธิ์ เช่น อ.11, อ.12, พตส., ไม่ทำเวชฯ | - | - | - | - | - |
| *งบดำเนินงานด้านบริหารจัดการ | 1,320,000.00 | 1,110,000.00 | 165,000.00 | 45,000.00 | - |
| รวม | 6,247,145.00 | 2,684,000.00 | 2,221,395.00 | 1,241,750.00 | 100,000.00 |

ตาราง 3 สรุปงบประมาณแผนปฏิบัติการพัฒนาสุขภาพของเครือข่ายบริการสุขภาพเขาสกิม ปีงบประมาณ 2563

จำแนกตามโครงการ

| โครงการ (A) | ยุทธศาสตร์ 4 Excellence | ภารกิจพื้นฐาน | รวมงบประมาณ (บาท) | แหล่งงบประมาณ | | | | |
|-------------|--|--------------------|-----------------------------|---------------|-----------|-----------------|-----------------------|------------|
| | | | | เงินบำรุง | UC 63 | อปท./กองทุนตำบล | แหล่งอื่น ๆ (ระบุ...) | |
| A1 | โครงการพัฒนาและสร้างศักยภาพคนไทยทุกกลุ่มวัย | P&P Excellence | บริการส่งเสริมป้องกัน | 561,250.00 | 12,000.00 | 0.00 | 449,250.00 | 100,000.00 |
| A2 | โครงการพัฒนาความรู้ด้านสุขภาพของประชากร | P&P Excellence | วิชาการ/พัฒนาศักยภาพบุคลากร | 0.00 | 0.00 | 0.00 | 0.00 | 0.00 |
| A3 | โครงการพัฒนาคุณภาพชีวิตระดับอำเภอ (ทชอ.) | P&P Excellence | บริหารจัดการ | 0.00 | 0.00 | 0.00 | 0.00 | 0.00 |
| A4 | โครงการพัฒนาระบบการตอบโต้ภาวะฉุกเฉินและภัยสุขภาพ | P&P Excellence | บริการควบคุมป้องกันโรค | 30,000.00 | 0.00 | 30,000.00 | 0.00 | 0.00 |
| A5 | โครงการควบคุมโรคและภัยสุขภาพ | P&P Excellence | บริการควบคุมป้องกันโรค | 320,850.00 | 0.00 | 105,000.00 | 215,850.00 | 0.00 |
| A6 | โครงการคุ้มครองผู้บริโภคด้านผลิตภัณฑ์สุขภาพและบริการสุขภาพ | P&P Excellence | บริการคุ้มครองผู้บริโภค | 10,000.00 | 0.00 | 10,000.00 | 0.00 | 0.00 |
| A7 | โครงการบริหารจัดการสิ่งแวดล้อม | P&P Excellence | บริหารจัดการ | 210,000.00 | 0.00 | 165,000.00 | 45,000.00 | 0.00 |
| A8 | โครงการพัฒนาระบบการแพทย์ปฐมภูมิ | Service Excellence | บริการรักษาพยาบาล | 210,000.00 | 0.00 | 100,000.00 | 110,000.00 | 0.00 |
| A9 | โครงการพัฒนาเครือข่ายกำลังคนด้านสุขภาพ และ อสม. | Service Excellence | วิชาการ/พัฒนาศักยภาพบุคลากร | 50,000.00 | 0.00 | 0.00 | 50,000.00 | 0.00 |
| A10 | โครงการพัฒนาระบบบริการสุขภาพ สาขาโรคไม่ติดต่อเรื้อรัง | Service Excellence | บริการรักษาพยาบาล | 469,330.00 | 0.00 | 329,330.00 | 140,000.00 | 0.00 |
| A11 | โครงการพัฒนาระบบบริการโรคติดต่อ โรคอุบัติใหม่และโรคอุบัติซ้ำ | Service Excellence | บริการรักษาพยาบาล | 266,700.00 | 0.00 | 190,000.00 | 76,700.00 | 0.00 |
| A12 | โครงการป้องกันและควบคุมการดื้อยาต้านจุลชีพ และการใช้ยาอย่างสมเหตุผล | Service Excellence | บริการรักษาพยาบาล | 0.00 | 0.00 | 0.00 | 0.00 | 0.00 |
| A13 | โครงการพัฒนาศูนย์ความเป็นเลิศทางการแพทย์ | Service Excellence | บริการรักษาพยาบาล | 0.00 | 0.00 | 0.00 | 0.00 | 0.00 |
| A14 | โครงการพัฒนาระบบบริการสุขภาพสาขาทารกแรกเกิด | Service Excellence | บริการรักษาพยาบาล | 106,000.00 | 0.00 | 106,000.00 | 0.00 | 0.00 |
| A15 | โครงการดูแลผู้ป่วยระยะสุดท้ายแบบประคับประคองและการดูแลผู้ป่วยกึ่งเฉียบพลัน | Service Excellence | บริการรักษาพยาบาล | 173,000.00 | 0.00 | 173,000.00 | 0.00 | 0.00 |
| A16 | โครงการพัฒนาระบบบริการการแพทย์แผนไทย | Service Excellence | บริการฟื้นฟูสุขภาพ | 124,230.00 | 62,000.00 | 42,280.00 | 19,950.00 | 0.00 |
| A17 | โครงการพัฒนาระบบบริการสุขภาพสาขาสุขภาพจิตและจิตเวช | Service Excellence | บริการรักษาพยาบาล | 28,000.00 | 0.00 | 28,000.00 | 0.00 | 0.00 |
| A18 | โครงการพัฒนาระบบบริการสุขภาพ 5 สาขาหลัก | Service Excellence | บริการรักษาพยาบาล | 379,200.00 | 0.00 | 379,200.00 | 0.00 | 0.00 |
| A19 | โครงการพัฒนาระบบบริการสุขภาพ สาขาโรคหัวใจ | Service Excellence | บริการรักษาพยาบาล | 0.00 | 0.00 | 0.00 | 0.00 | 0.00 |
| A20 | โครงการพัฒนาระบบบริการสุขภาพ สาขาโรคเข้เรื้อรัง | Service Excellence | บริการรักษาพยาบาล | 110,000.00 | 0.00 | 0.00 | 110,000.00 | 0.00 |
| A21 | โครงการพัฒนาระบบบริการสุขภาพ สาขาโรคไต | Service Excellence | บริการรักษาพยาบาล | 0.00 | 0.00 | 0.00 | 0.00 | 0.00 |
| A22 | โครงการพัฒนาระบบบริการสุขภาพ สาขาจักษุวิทยา | Service Excellence | บริการรักษาพยาบาล | 80,000.00 | 0.00 | 80,000.00 | 0.00 | 0.00 |
| A23 | โครงการพัฒนาระบบบริการสุขภาพ สาขาปลูกถ่ายอวัยวะ | Service Excellence | บริการรักษาพยาบาล | 0.00 | 0.00 | 0.00 | 0.00 | 0.00 |
| A24 | โครงการพัฒนาระบบบริการบำบัดรักษาผู้ป่วยยาเสพติด | Service Excellence | บริการรักษาพยาบาล | 33,645.00 | 0.00 | 33,645.00 | 0.00 | 0.00 |
| A25 | โครงการบริการฟื้นฟูสภาพระยะกลาง(Intermediate Care, IMC) | Service Excellence | บริการรักษาพยาบาล | 187,840.00 | 0.00 | 162,840.00 | 25,000.00 | 0.00 |
| A26 | โครงการพัฒนาระบบบริการ One day surgery | Service Excellence | บริการรักษาพยาบาล | 0.00 | 0.00 | 0.00 | 0.00 | 0.00 |
| A27 | โครงการพัฒนาระบบการแพทย์ฉุกเฉินครบวงจรและระบบการส่งต่อ | Service Excellence | บริการรักษาพยาบาล | 201,700.00 | 0.00 | 201,700.00 | 0.00 | 0.00 |
| A28 | โครงการพระราชดำริ โครงการเฉลิมพระเกียรติ และโครงการพื้นที่เฉพาะ | Service Excellence | บริการรักษาพยาบาล | 0.00 | 0.00 | 0.00 | 0.00 | 0.00 |
| A29 | โครงการพัฒนาการทองเที่ยวเชิงสุขภาพและการแพทย์ | Service Excellence | บริการรักษาพยาบาล | 0.00 | 0.00 | 0.00 | 0.00 | 0.00 |
| A30 | โครงการกัญชาทางการแพทย์ | Service Excellence | บริการรักษาพยาบาล | 0.00 | 0.00 | 0.00 | 0.00 | 0.00 |

| โครงการ (A) | ยุทธศาสตร์ 4 Excellence | ภารกิจพื้นฐาน | รวมงบประมาณ (บาท) | แหล่งงบประมาณ | | | | |
|-------------|---|-----------------------|-----------------------------|---------------|--------------|-----------------|-----------------------|------------|
| | | | | เงินบำรุง | UC 63 | อปท./กองทุนตำบล | แหล่งอื่น ๆ (ระบุ...) | |
| A31 | โครงการผลิตและพัฒนากำลังคนด้านสุขภาพสู่ความเป็นมืออาชีพ | People Excellence | บริหารจัดการ | 910,000.00 | 910,000.00 | 0.00 | 0.00 | 0.00 |
| A32 | โครงการบริหารจัดการกำลังคนสุขภาพ | People Excellence | บริหารจัดการ | 0.00 | 0.00 | 0.00 | 0.00 | 0.00 |
| A33 | โครงการประเมินคุณธรรมความโปร่งใส | Governance Excellence | บริหารจัดการ | 0.00 | 0.00 | 0.00 | 0.00 | 0.00 |
| A34 | โครงการพัฒนาองค์กรคุณภาพ | Governance Excellence | วิชาการ/พัฒนาศักยภาพบุคลากร | 19,500.00 | 0.00 | 19,500.00 | 0.00 | 0.00 |
| A35 | โครงการ Happy MOPH กระทรวงสาธารณสุข กระทรวงแห่งความสุข | Governance Excellence | วิชาการ/พัฒนาศักยภาพบุคลากร | 20,000.00 | 0.00 | 20,000.00 | 0.00 | 0.00 |
| A36 | โครงการพัฒนาระบบข้อมูลข่าวสารเทคโนโลยีสุขภาพแห่งชาติ | Governance Excellence | บริหารจัดการ | 0.00 | 0.00 | 0.00 | 0.00 | 0.00 |
| A37 | โครงการ Smart Hospital | Governance Excellence | บริหารจัดการ | 150,000.00 | 150,000.00 | 0.00 | 0.00 | 0.00 |
| A38 | โครงการลดความเหลื่อมล้ำของ 3 กองทุน | Governance Excellence | บริหารจัดการ | 50,000.00 | 50,000.00 | 0.00 | 0.00 | 0.00 |
| A39 | โครงการบริหารจัดการด้านการเงินการคลัง | Governance Excellence | บริหารจัดการ | 0.00 | 0.00 | 0.00 | 0.00 | 0.00 |
| A40 | โครงการพัฒนารานวิจัย/นวัตกรรมผลิตภัณฑ์สุขภาพและเทคโนโลยีทางการแพทย์ | Governance Excellence | วิชาการ/พัฒนาศักยภาพบุคลากร | 45,900.00 | 0.00 | 45,900.00 | 0.00 | 0.00 |
| A41 | โครงการปรับโครงสร้างและพัฒนาคุณภาพสุขภาพ | Governance Excellence | บริหารจัดการ | 0.00 | 0.00 | 0.00 | 0.00 | 0.00 |
| — | งบสำรองเพื่อบริหารจัดการ/แก้ไขปัญหาและสนับสนุนนโยบาย | | | 1,500,000.00 | 1,500,000.00 | 0.00 | 0.00 | 0.00 |
| | รวม 41+1 โครงการ | | | 6,247,145.00 | 2,684,000.00 | 2,221,395.00 | 1,241,750.00 | 100,000.00 |

แผนปฏิบัติการฯ ปี2563

- 1) 15 แผนงาน 41+1 โครงการ
- 2) แผนบูรณาการกิจกรรมเชิงรุกในชุมชน

แผนปฏิบัติการพัฒนาสุขภาพ เครือข่ายบริการสุขภาพเขาสุกิมา จังหวัดจันทบุรี ปีงบประมาณ 2563

ยุทธศาสตร์ 4 Excellence

แผนงาน (15)

โครงการ (41+1)

ภารกิจพื้นฐาน

วัตถุประสงค์/ผลสัมฤทธิ์รวมของโครงการ ()

เกณฑ์ชี้วัดความสำเร็จของโครงการ ()

(/) 1.P P&P Excellence () 2.Service Excellence () 3.People Excellence () 4.Governance Excellence

1 : การพัฒนาคุณภาพชีวิตคนไทยทุกกลุ่มวัย(ด้านสุขภาพ)

A 1 โครงการพัฒนาและสร้างเสริมศักยภาพคนไทยทุกกลุ่มวัย

(/) 1.1 บริการจัดการ () 1.2 บริการพัฒนาศักยภาพบุคลากร (/) 3.1 บริการส่งเสริมป้องกัน () 3.2 บริการควบคุมป้องกันโรค () 3.3 บริการคุ้มครองผู้บริโภค () 3.4 บริการรักษาพยาบาล () 3.5 บริการฟื้นฟูสุขภาพ

C1 ประชาชนมีความรู้ด้านสุขภาพและสามารถอภิบาลตนเอง ประเมิน และตัดสินใจที่จะปรับเปลี่ยนพฤติกรรมในด้านสุขภาพตนเองได้อย่างเหมาะสม

C2 เด็กจันทน์ ฉลาดและสุขภาพดี มีพฤติกรรมอนามัยการเจริญพันธุ์ที่พึงประสงค์

C3 ผู้สูงอายุมีสุขภาพดี สดวัย และป้องกันผู้ป่วเื่อเรื้อรังเข้าสู่ภาวะ LTC(Healthy aging)

K1 อัตราส่วนการตายการตายไทย... ต่ำการเกิดมีชีพแสนคน

K2 ร้อยละ .. ของเด็กอายุ 0-5 ปี ทั้งหมดตามช่วงอายุที่กำหนดมีพัฒนาการสมวัย

K3 ร้อยละ .. ของเด็กอายุ 0-5 ปี สูงตีส่วน และมีส่วนสูงเฉลี่ยที่อายุ 5 ปี

K4 เด็กไทยมีระดับสติปัญญาเฉลี่ยไม่ต่ำกว่า 100

4.1 ร้อยละของเด็กปฐมวัยที่ได้รับการคัดกรองแล้วพบว่ามีพัฒนาการล่าช้าได้รับการกระตุ้นพัฒนาการด้วยเครื่องมือมาตรฐาน

K5 ร้อยละ .. ของเด็กวัยเรียนอายุ 6-14 ปี สูงตีส่วน

K6 อัตราการคลอดมีชีพในหญิงอายุ 15 - 19 ปี

KP1 ผู้สูงอายุป่วยโรคเรื้อรังรายใหม่ลดลง

K7 ร้อยละของผู้สูงอายุที่มีภาวะพึ่งพิงได้รับการดูแลตาม Care Plan

K8 ร้อยละของประชากรสูงอายุที่มีพฤติกรรมสุขภาพที่พึงประสงค์

K9 ร้อยละของตำบลที่มีระบบการส่งเสริมสุขภาพดูแลผู้สูงอายุระยะ ยาว (Long Term Care) ในชุมชนฐาน

KP2 ร้อยละการคัดกรองมะเร็งในช่องปากผู้สูงอายุ

| ลำดับ | กิจกรรมหลักโครงการ (B) | เป้าหมาย / จำนวน | ระยะเวลาดำเนินการ (ระบุเดือน) | งบประมาณ | | | | | ผู้รับผิดชอบ |
|-------|--|--|-------------------------------|----------|-----------|-------|-------------|-------------------|-----------------------|
| | | | | รวม | เงินบำรุง | UC 63 | อปท./กองทุน | แหล่งอื่นๆ (ระบุ) | |
| 1 | พัฒนาระบบบริการและการบริหารจัดการเพื่อการตั้งครมคุณภาพทั้งในสถานบริการและเชิงรุก | | | | | | | | กลุ่มงานเวช |
| | 1. ขันเคลื่อนการดำเนินงานตามโครงการที่คงอยู่ 1000 วัน | | | | | | | | |
| | พัฒนาศักยภาพบุคลากรและทีมงาน | | | | | | | | |
| | 1.1 อบรมเรื่องนมแม่ | ผู้รับผิดชอบงานของรพ. แล วพ.สศ. 6 แห่ง | ต.ค. 62 - มี.ค. 63 | | | | | | รพ. และ วพ.สศ. 6 แห่ง |
| | 1.2 ทักษะการตรวจครรภ์และการดำเนินงาน ANC แบบใหม่ | รพ.สศ. 6 แห่ง | ต.ค. 62 - มี.ค. 63 | | | | | | รพ. และ วพ.สศ. 6 แห่ง |
| | 1.3 อบรมการประเมินอนามัยแม่และเด็ก | | | | | | | | |
| | ประชุมคณะกรรมการ MCH CUP ทุก 3 เดือน | กรรมการ MCH Board | ต.ค. 62 - มี.ค. 63 | | | | | | กลุ่มงานเวช |
| | ประชุมแกนนำแม่และเด็ก ทุก 3 เดือน | แกนนำแม่และเด็ก | | | | | | | |
| | 2. สนับสนุนการดำเนินงานของภาคีเครือข่าย | | ต.ค. 62 - มี.ค. 63 | | | | | | |
| | สร้างความรอบรู้ให้หญิงตั้งครรภ์/พ่อ แม่/ผู้เลี้ยงดูเด็กมีความตระหนักและความรอบรู้ที่จำเป็น | หญิงตั้งครรภ์/พ่อ แม่/ผู้เลี้ยงดูเด็ก | | | | | | | |
| | พัฒนาคุณภาพระบบข้อมูลสตรีและเด็กปฐมวัย | | | | | | | | |
| | 3. บริการเชิงรุกในชุมชน | | ต.ค. 62 - มี.ค. 63 | | | | | | |
| | สำรวจค้นหาหญิงตั้งครรภ์รายใหม่ | | | | | | | | |
| | ประชาสัมพันธ์การฝากครรภ์ในชุมชน | | | | | | | | |
| | ประสานกับคลินิก/ร้านยาในการฝากครรภ์ | | | | | | | | |
| | มีทีมหญิงตั้งครรภ์/มารดาหลังคลอดและทารก | | | | | | | | |
| | 4. จัดบริการการวางเสริมสุขภาพกลุ่มสตรีในสถานบริการ | | ต.ค. 62 - มี.ค. 63 | | | | | | |

| ลำดับ | กิจกรรมหลักโครงการ (B) | เป้าหมาย / จำนวน | ระยะเวลาดำเนินการ (ระบุเดือน) | งบประมาณ | | | | | ผู้รับผิดชอบ |
|-------|--|---|-------------------------------|----------|-----------|------|-------------|-------------------|-----------------------|
| | | | | รวม | เงินบำรุง | UC63 | อปท./กองทุน | แหล่งอื่นๆ (ระบุ) | |
| 4.1 | ดำเนินการตามมาตรฐาน ANC คุณภาพ - จัดสถานที่และอุปกรณ์ตามมาตรฐาน - จัดกิจกรรมโรงเรียนพ่อแม่ | | | | | | | | |
| 4.2 | ดำเนินการตามโครงการชาวไทยเกษียณ | | | | | | | | |
| 3 | ดำเนินการตามมาตรฐาน WCC คุณภาพ - ประเมินภาวะโภชนาการและพัฒนาการ - จัดเมนู NDDC - จ่ายยาน้ำเสริมธาตุเหล็ก | | ค.ศ. 62 ม.ค. เม.ย. ก.ค. 63 | | | | | | |
| 2 | โครงการมีส่วนร่วมของครอบครัวและชุมชนในการเฝ้าระวังคัดกรองพัฒนาการเด็กและวิธีการส่งเสริมพัฒนาการของเด็ก - ส่งเสริมการเลี้ยงลูกด้วยนมแม่อย่างเดียวยาวนาน 6 เดือน - สนับสนุนให้มีเครื่องชั่งน้ำหนัก เครื่องวัดความยาว เครื่องวัดส่วนสูงที่ทันสมัยโดยมาตรฐาน | | | | | | | | กลุ่มงานเวช |
| | | | | | | | | | กลุ่มงานเวช |
| | กำหนดให้มีการวัดความยาว/ส่วนสูงชั่งน้ำหนักเด็ก - ตรวจคัดกรองพัฒนาการเด็ก ช่วงอายุ 9 และ 18 เดือน - พัฒนาศักยภาพพ่อแม่เด็กอายุ 0-5 ปี ตามกระบวนการ กิน กอด เล่น เล่า | | ค.ศ. 62 ม.ค. เม.ย. ก.ค. 63 | | | | | | กลุ่มงานเวช |
| | | พ่อแม่/ผู้ดูแลเด็ก 0-5 ปี | | | | | | | กลุ่มงานเวช |
| | พัฒนาศักยภาพทีมพัฒนาเด็กและครอบครัวระดับตำบลและหมู่บ้าน | แกนนำแม่และเด็ก | | | | | | | กลุ่มงานเวช |
| | โครงการมหัศจรรย์ 1000 วันแรกของชีวิต | แกนนำแม่และเด็ก | | 12,000 | 12,000 | | | | กลุ่มงานเวช |
| | โครงการสองพี่น้องรวมใจ เด็กไทยสุขภาพดี | แกนนำแม่และเด็ก | | 28,800 | | | 28,800 | | กลุ่มงานเวช |
| | โครงการห่วงใยรวมใจ เด็กไทยสุขภาพดี | แกนนำแม่และเด็ก | | 20,400 | | | 20,400 | | กลุ่มงานเวช |
| | โครงการเขายศรีรวมใจ เด็กไทยสุขภาพดี | แกนนำแม่และเด็ก | | 13,900 | | | 13,900 | | กลุ่มงานเวช |
| | ส่งเสริมให้ชุมชนกำหนดมาตรการทางสังคมส่งเสริมโภชนาการ กิจกรรมทางกายและสุขภาพ ของปาก เสนอสร้างความเข้มแข็ง และมีส่วนร่วมของภาคีเครือข่าย | | | | | | | | |
| | 1. พัฒนาศูนย์เด็กเล็กตามมาตรฐาน ศูนย์เด็กเล็กปลอดโรค | 1 แห่ง | | | | | | | กลุ่มงานเวช |
| | 2. สนับสนุนการดำเนินงานตำบลพัฒนาการดีเริ่มที่บ้านแม่ | ตำบลเขาบายศรี, ทุ่งเบญจา ตำบลสองพี่น้อง | | | | | | | กลุ่มงานเวช |
| | โครงการฟันดีเริ่มที่ซี่แรก | ศูนย์พัฒนาเด็กเล็ก/วัดทุ่งเบญจา/วัดศรีเมือง | ค.ศ. 62-ก.ย. 63 | 40,000 | | | 40,000 | | รพ.สต. ทุ่งเบญจา |
| | โครงการเด็กบ้านเขาสูงข้างพื้นที่ | 3 หมู่บ้าน | ค.ศ. 62-ก.ย. 63 | 20,000 | | | | | รพ.สต. บ้านเขาสูงข้าง |
| | โครงการโรงเรียนพ่อแม่ รพ. สต. ทุ่งเบญจา | พ่อแม่/ผู้ปกครองเด็กอายุ 0 - 5 ปี | ค.ศ. 62-ก.ย. 63 | 15,300 | | | 15,300 | | รพ.สต. ทุ่งเบญจา |
| | โครงการโรงเรียนพ่อแม่ รพ. สต. บ้านเขาสูงข้าง | พ่อแม่/ผู้ปกครองเด็กอายุ 0 - 5 ปี | ค.ศ. 62-ก.ย. 63 | 15,000 | | | 15,000 | | รพ.สต. บ้านเขาสูงข้าง |
| | โครงการส่งเสริมพัฒนาการเด็ก 0 - 5 ปี | พ่อแม่/ผู้ปกครองเด็กอายุ 0 - 5 ปี | ค.ศ. 62-ก.ย. 63 | 20,000 | | | 20,000 | | รพ.สต. บ้านสะพานเหล็ก |
| | โครงการอบรมแกนนำสายใยรัก | อสม./แกนนำ/พ่อแม่ | ค.ศ. 62-ก.ย. 63 | 30,000 | | | 30,000 | | รพ.สต. ทุ่งเบญจา |
| | โครงการอบรมแกนนำบ้านแม่ | 3 หมู่บ้าน | ค.ศ. 62-ก.ย. 63 | 20,000 | | | 20,000 | | รพ.สต. บ้านเขาสูงข้าง |
| | โครงการรับเคลื่อนมหัศจรรย์ 1,000 วัน | 5 หมู่บ้าน | ค.ศ. 62-ก.ย. 63 | 20,000 | | | 20,000 | | รพ.สต. ทุ่งเบญจา |
| | โครงการส่งเสริมการฝากครรภ์ไว้ | 3 หมู่บ้าน | ค.ศ. 62-ก.ย. 63 | 15,000 | | | 15,000 | | รพ.สต. บ้านเขาสูงข้าง |
| | โครงการอบรมแกนนำและภาคีเครือข่ายการพัฒนากระบวนการที่เป็นมิตรสัปดาห์ไว้อุ่น | แกนนำ/ภ.ค./ค.นร. | | 20,000 | | | | | รพ.สต. ทุ่งเบญจา |
| | โครงการคสึนิกวัยใส รพ. สต. ทุ่งเบญจา | 5 หมู่บ้าน | ค.ศ. 62-ก.ย. 63 | 15,000 | | | 15,000 | | รพ.สต. ทุ่งเบญจา |
| | โครงการคสึนิกวัยใส รพ. สต. บ้านเขาสูงข้าง | 3 หมู่บ้าน | ค.ศ. 62-ก.ย. 63 | 15,000 | | | 15,000 | | รพ.สต. บ้านเขาสูงข้าง |

| ลำดับ | กิจกรรมหลักโครงการ (B) | เป้าหมาย / จำนวน | ระยะเวลาดำเนินการ (ระบุเดือน) | งบประมาณ | | | | | ผู้รับผิดชอบ | |
|-------|--|--------------------------------------|-------------------------------|----------|-----------|-------|-------------|-------------------|--------------|-----------------------|
| | | | | รวม | เงินบำรุง | UC.63 | สปท./กองทุน | แหล่งอื่นๆ (ระบุ) | | |
| 3 | ส่งเสริมภาวะโภชนาการและการออกกำลังกายของเด็กวัยเรียนให้มีสุขภาพที่แข็งแรง เด็ดขาด สมวัย | | | | | | | | | |
| | จัดบริการ/สนับสนุนสร้างเสริมสุขภาพกลุ่มเด็กวัยเรียน | นักเรียนชั้น ป1-6 และ ม.1-6 | ต.ค. 62 - มี.ค. 63 | | | | | | | กลุ่มงานเวช |
| | บริการอนามัยโรงเรียน | | | | | | | | | |
| | - สำรวจพฤติกรรมและภาวะสุขภาพ | | | | | | | | | |
| | - เฝ้าระวังภาวะโภชนาการ | | | | | | | | | |
| | - เฝ้าระวังป้องกันโรคโลหิตจางและไอโอดีน | | | | | | | | | |
| | - แจกยาเม็ดเสริมธาตุเหล็ก | | | | | | | | | |
| | - ส่งเสริมการออกกำลังกายในโรงเรียน | | | | | | | | | |
| 4 | เสริมสร้างความรอบรู้ด้านสุขภาพในการตัดสินใจและความฉลาดทางอารมณ์ เพื่อให้มี พฤติกรรมการสุขภาพที่พึงประสงค์ | | | | | | | | | |
| | สนับสนุนการดำเนินงานโรงเรียนสุขบัญญัติ | | | | | | | | | |
| | พัฒนาศักยภาพแกนนำในโรงเรียน | | | | | | | | | |
| | โครงการอบรมผู้นำนักเรียน | นักเรียนชั้นป.5 | ต.ค. 62 - มี.ค. 63 | 8,050 | | | 8,050 | | | กลุ่มงานเวช |
| | โครงการอบรมผู้นำเยาวชนสาธารณสุขในโรงเรียน | นักเรียนชั้นม.2 | ต.ค. 62 - มี.ค. 63 | 11,900 | | | 11,900 | | | กลุ่มงานเวช |
| | โครงการรณรงค์สูบบุหรี่ ไร้สุขภาพ | นักเรียน, ผู้ปกครอง 36 คน | ต.ค. 62 - มี.ค. 63 | 7,800 | | | 7,800 | | | กลุ่มงานเวช |
| | โครงการอบรมผู้นำนักเรียน รพ.สต. ห้วยบง | นักเรียนจำนวน 60 คน | ต.ค. 62 - ก.ย. 63 | 11,200 | | | 11,200 | | | รพ.สต. ห้วยบง |
| | โครงการอบรมผู้นำเยาวชน รพ.สต. ห้วยบง | นักเรียนจำนวน 50 คน | ต.ค. 62 - ก.ย. 63 | 8,800 | | | 8,800 | | | รพ.สต. ห้วยบง |
| | โครงการอบรมผู้นำนักเรียนด้านการส่งเสริมสุขภาพในโรงเรียน | นักเรียนในโรงเรียนเจริญมิตรชอบ | ต.ค. 62 - ก.ย. 63 | 15,000 | | | 15,000 | | | รพ.สต. บ้านสะพานเลือก |
| | โครงการอบรมผู้นำเยาวชนด้านการส่งเสริมสุขภาพในโรงเรียนมิตรชม (ยสร.) | นักเรียนในโรงเรียนมิตรชมเจริญมิตรชอบ | ต.ค. 63 - ก.ย. 63 | 20,000 | | | 20,000 | | | รพ.สต. บ้านสะพานเลือก |
| 5 | ส่งเสริมให้เด็กและเยาวชนเห็นความสำคัญของการป้องกันปัญหาจากพฤติกรรมเสี่ยงทางเพศ | | | | | | | | | |
| | พัฒนาศักยภาพบุคลากรและทีมงาน | | | | | | | | | |
| | ประชุมคณะทำงานอนามัย | 4 ครั้ง | ต.ค. 62 - มี.ค. 63 | | | | | | | |
| | การจัดวิทยุพื้นในวิทยุชุมชน | | | | | | | | | |
| | พัฒนาคุณภาพและรูปแบบบริการกลุ่มวัยเรียนและวัยรุ่น | | | | | | | | | |
| | พัฒนาคลินิกเพื่อนใจวัยใส | | | | | | | | | |
| | พัฒนาคลินิก FHS ในรพ.สต. | รพ.สต. 6 แห่ง | ต.ค. 62 - มี.ค. 63 | | | | | | | |
| | โครงการอบรมทักษะชีวิต | นักเรียนป. 6 และ ม. 2-44 คน | ต.ค. 62 - มี.ค. 63 | 8,100 | | | 8,100 | | | กลุ่มงานเวช |
| | เสริมสร้างความเข้มแข็งและการมีส่วนร่วมของภาคีเครือข่าย | | | | | | | | | |
| | สนับสนุนการดำเนินงานของภาคีเครือข่าย | | | | | | | | | |
| | 1 โรงเรียนส่งเสริมสุขภาพ | | | | | | | | | |
| | 2 โรงเรียน O+IOS | | | | | | | | | |
| | 3 โรงเรียนสุขบัญญัติ | | | | | | | | | |
| | 4 การดำเนินงาน Friend Corner ในโรงเรียน | | | | | | | | | |

| ลำดับ | กิจกรรมหลักโครงการ (B) | เป้าหมาย / จำนวน | ระยะเวลาดำเนินการ (ระบุเดือน) | งบประมาณ | | | | | ผู้รับผิดชอบ |
|-------|--|------------------|-------------------------------|----------|---------|------|-------------|-------------------|----------------------|
| | | | | รวม | เงินบาท | UC63 | อปท./กองทุน | แหล่งอื่นๆ (ระบุ) | |
| | 5 ชุมชนใส่ใจอนามัยเจริญพื้นที่ | | | | | | | | |
| 6 | ส่งเสริมการออกกำลังกายและพฤติกรรมสุขภาพที่เหมาะสมกับวิถีชีวิต | | | | | | | | |
| | เสริมสร้างความเข้มแข็ง และการมีส่วนร่วมของภาคีเครือข่าย | | | | | | | | กลุ่มงานเวช |
| | ส่งเสริมและสนับสนุนการดำเนินงานชมรมสร้างสุขภาพ | 7 หมู่ | ต.ค. 62 - มี.ค. 63 | | | | | | |
| | ส่งเสริมและสนับสนุนการดำเนินงานหมู่บ้านจัดการสุขภาพ | 7 หมู่ | ต.ค. 62 - มี.ค. 63 | | | | | | |
| 7 | เสริมสร้างความรอบรู้ด้านสุขภาพเพื่อการตัดสินใจด้านสุขภาพ และประเมินตนเองด้านสุขภาพได้ | | | | | | | | |
| | สำรวจความรอบรู้และพฤติกรรมสุขภาพ วิเคราะห์และเสริมสร้างความรอบรู้ในประเด็นที่เป็นปัญหา | กลุ่มวัยทำงาน | ต.ค. 62 - มี.ค. 63 | | | | | | กลุ่มงานเวช |
| | เตรียมความพร้อมก่อนสูงวัย | | ต.ค. 62 - มี.ค. 63 | | | | | | |
| 8 | บูรณาการความร่วมมือกับอปท. เพื่อสนับสนุนการจัดการสุขภาพสำหรับผู้สูงอายุ | | | | | | | | |
| | 1. พัฒนาศักยภาพคณะทำงาน LTC | | | | | | | | |
| | ประชุมคณะทำงาน | 4 ครั้ง | ต.ค. 62 - มี.ค. 63 | | | | | | |
| | 2. จัดบริการดูแลผู้สูงอายุที่มีภาวะพึ่งพิง | ผู้สูงอายุ | | | | | | | |
| | โครงการพัฒนาศักยภาพแกนนำผู้สูงอายุ | | ต.ค. 62 - มี.ค. 63 | 100,000 | | | | 100,000 | กลุ่มงานเวช |
| | คัดกรองภาวะสุขภาพ / Geriatric Syndrome | | | | | | | | |
| | ส่งเสริมและสนับสนุนการดำเนินงาน | 4 ตำบล | ต.ค. 62 - มี.ค. 63 | | | | | งบ สปสช. | |
| | 3. ตำบลดูแลผู้สูงอายุระยะยาว | | | | | | | | |
| | จัดทำแผนการดูแลผู้สูงอายุที่มีภาวะพึ่งพิง | | | | | | | | |
| | เยี่ยมบ้านผู้สูงอายุและแผนการดูแล | | | | | | | | |
| 9 | ส่งเสริมและพัฒนาสมรรถนะของผู้สูงอายุเพื่อคุณภาพชีวิตที่ดี | | | | | | | | |
| | คัดกรองภาวะสุขภาพ / Geriatric Syndrome | | ต.ค. 62 - มี.ค. 63 | | | | | | |
| | จัดการ/สนับสนุนส่งเสริมสุขภาพผู้สูงอายุกลุ่ม Active Aging | | | | | | | | |
| | เสริมสร้างความรู้พฤติกรรมสุขภาพที่เหมาะสม | | ต.ค. 62 - มี.ค. 63 | | | | | | |
| | สนับสนุนให้เข้าร่วมกิจกรรมชมรมผู้สูงอายุ | | ต.ค. 62 - มี.ค. 63 | | | | | | |
| | โครงการฟื้นฟูผู้สูงอายุ | 5 หมู่บ้าน | ต.ค. 62 - ก.ย. 63 | 30,000 | | | 30,000 | | รพ. สต. พงษ์เทพฯ |
| | โครงการผู้สูงอายุ ใจไวก็ชนะ | 3 หมู่บ้าน | ต.ค. 62 - ก.ย. 63 | 20,000 | | | 20,000 | | รพ. สต. บ้านพวงอุทกฯ |
| | | | | 561,250 | 12,000 | | 449,250 | 100,000 | |

แผนปฏิบัติการพัฒนาสุขภาพ เครือข่ายบริการสุขภาพเขาสุกิ จังหวัดจันทบุรี ปีงบประมาณ 2563

ยุทธศาสตร์ 4 Excellence

(/) 1.P P&P Excellence

() 2.Service Excellence

() 3.Peole Excellence

() 4.Governance Excellence

แผนงาน (15)

1 : การพัฒนาคุณภาพชีวิตคนไทยทุกกลุ่มวัย(ด้านสุขภาพ)

โครงการ (41+1)

A 2 โครงการพัฒนาความรู้ด้านสุขภาพของประชากร

ภารกิจพื้นฐาน

() 1.บริหารจัดการ (/) 2. วิชาการ/พัฒนาศักยภาพบุคลากร () 3.1บริการส่งเสริมป้องกัน () 3.2บริการควบคุมป้องกันโรค () 3.3บริการคุ้มครองผู้บริโภค () 3.4บริการรักษาพยาบาล () 3.5บริการฟื้นฟูสุขภาพ

วัตถุประสงค์/ผลสัมฤทธิ์รวมของโครงการ ()

C4 ประชาชนมีความรู้ด้านสุขภาพและสามารถลดภาระ ประเมิน และตัดสินใจที่จะปรับเปลี่ยนพฤติกรรมในด้านสุขภาพตนเองได้อย่างเหมาะสม

เกณฑ์ชี้วัดความสำเร็จของโครงการ ()

K10 จำนวนครอบครัวไทยมีความรอบรู้สุขภาพเรื่องกิจกรรมทางกาย

| ลำดับ | กิจกรรมหลักโครงการ (B) | เป้าหมาย / จำนวน | ระยะเวลาดำเนินการ (ระบุเดือน) | งบประมาณ | | | | | ผู้รับผิดชอบ | |
|-------|--|-------------------------|-------------------------------|----------|-----------|------|-------------|-------------------|--------------|-------------|
| | | | | รวม | เงินบำรุง | UC63 | อปท./กองทุน | แหล่งอื่นๆ (ระบุ) | | |
| 10 | พัฒนาโปรแกรมการตรวจสุขภาพตนเอง ที่ประชาชนสามารถเข้าถึงและเชื่อมโยงกับผู้ให้บริการได้ | | | | | | | | | |
| | - ส่งเสริมให้ประชาชนเข้าถึงโปรแกรมการตรวจสุขภาพตนเอง | ประชากรอายุ 15 ปีขึ้นไป | ต.ค.62- ก.ย.63 | - | - | - | - | - | - | กลุ่มงานเวช |
| 11 | พัฒนาองค์ความรู้และเสริมสร้างความรอบรู้ด้านสุขภาพให้แก่ประชาชนทุกกลุ่มวัยในการตัดสินใจด้านสุขภาพและประเมินตนเองด้านสุขภาพได้ | | | | | | | | | |
| | - สืบหาข้อมูลการออกกำลังกายในชุมชน | | ต.ค.62- ก.ย.63 | - | - | - | - | - | - | กลุ่มงานเวช |
| | - ประชาสัมพันธ์โครงการ 10 ล้านครอบครัวไทยออกกำลังกายให้ประชาชน | ประชาชนใน CUP | ต.ค.62- ก.ย.63 | - | - | - | - | - | - | กลุ่มงานเวช |
| | - ส่งเสริมให้ครอบครัวมีการออกกำลังกายตามวิถีชีวิต | ประชาชนใน CUP | ต.ค.62- ก.ย.63 | - | - | - | - | - | - | กลุ่มงานเวช |
| 12 | พัฒนาระบบการสื่อสารความเสี่ยงให้รวดเร็วและทันสมัย | | | | | | | | | |
| | - จัดใหม่ช่องทางสื่อสารข้อมูลความเสี่ยงให้ผู้รับบริการได้รับทราบ | มีช่องทางการสื่อสาร | ต.ค. 62 - มี.ค. 63 | - | - | - | - | - | - | กลุ่มงานเวช |
| | | | | - | - | - | - | - | - | |

แผนปฏิบัติการพัฒนาสุขภาพ เครือข่ายบริการสุขภาพเขาสกิม จังหวัดจันทบุรี ปีงบประมาณ 2563

ยุทธศาสตร์ 4 Excellence

(/) 1.P P&P Excellence

() 2.Service Excellence

() 3.People Excellence

() 4.Governance Excellence

แผนงาน (15)

โครงการ (41+1)

ภารกิจพื้นฐาน

วัตถุประสงค์/ผลสัมฤทธิ์รวมของโครงการ (1)

2: การพัฒนาคุณภาพชีวิตระดับอำเภอ

A 3 โครงการพัฒนาคุณภาพชีวิตระดับอำเภอ(พชอ.)

(/) 1.บริหารจัดการ () 2.รักษา/พัฒนาศักยภาพบุคลากร () 3.1บริการส่งเสริมป้องกัน () 3.2บริการควบคุมป้องกันโรค () 3.3บริการคุ้มครองผู้บริโภค () 3.4บริการรักษาพยาบาล () 3.5บริการฟื้นฟูสภาพ

C5พัฒนาคุณภาพชีวิตของประชาชนในพื้นที่ให้ดีขึ้น โดยหลักการ "พื้นที่เป็นฐาน ประชาชนเป็นศูนย์กลาง"

เกณฑ์ชี้วัดความสำเร็จของโครงการ (1)

K11ร้อยละของคณะกรรมการพัฒนาคุณภาพชีวิตระดับอำเภอ (พชอ.) ที่มีคุณภาพ

KP3 ร้อยละตำบลคุณภาพชีวิต

| ลำดับ | กิจกรรมหลักโครงการ (B) | เป้าหมาย / จำนวน | ระยะเวลาดำเนินการ (ระบุเดือน) | งบประมาณ | | | | | ผู้รับผิดชอบ | |
|-------|---|------------------|-------------------------------|----------|-----------|-------|-------------|-------------------|--------------|------------------------------|
| | | | | รวม | เงินบำรุง | UC 63 | อปท./กองทุน | แหล่งอื่นๆ (ระบุ) | | |
| 13 | เสริมสร้างศักยภาพในระดับ อ.และ ต.เกี่ยวกับการพัฒนาตามเกณฑ์ UCCARE, แนวทางตำบลจัดการคุณภาพชีวิต และหมู่บ้านอยู่เย็นเป็นสุข | | | | | | | | | คณะกรรมการ พชอ. |
| | ทบทวนและ แต่งตั้งคณะกรรมการ พชอ. ระดับอำเภอ | | | | | | | | | คณะกรรมการ พชอ./กลุ่มงานเวชฯ |
| | - ประชุมคณะกรรมการ | 4ครั้ง | ธ.ค.62/ มี.ค./มิ.ย./ก.ย. 63 | | | | | | | |
| 14 | สร้างการรับรู้การรวมเป็นทีมนำของภาคีเครือข่ายภายใต้กลไกการขับเคลื่อน พชอ | | | | | | | | | |
| | จัดทำแผนและ คัดเลือกประเด็นสำคัญอย่างน้อย 2 เรื่องต่ออำเภอ | | | | | | | | | |
| | - สืบรวจข้อมูลกลุ่มเป้าหมาย | | | | | | | | | |
| | คัดเลือกประเด็นสำคัญ 2 ประเด็น | | | | | | | | | |
| | จัดทำแผนการดำเนินงาน และกำหนดผู้รับผิดชอบ | | | | | | | | | |
| 15 | พัฒนารูปแบบตำบลคุณภาพชีวิตด้วยวิถีชุมชน | | | | | | | | | |
| | ดำเนินกิจกรรมตามแผนงาน | | ค.ค. 62 - ก.ย. 63 | | | | | | | คณะกรรมการ พชอ. |
| | ประเมินประเด็นปัญหาคุณภาพชีวิตและผลลัพธ์การพัฒนาตามกรอบ | | | | | | | | | |
| | ทีมประเมินผลลัพธ์การดำเนินงาน | | | | | | | | | |
| | | | | 0 | 0 | 0 | 0 | 0 | | |

แผนปฏิบัติการพัฒนาสุขภาพ เครือข่ายบริการสุขภาพเขาสุกิมา จังหวัดจันทบุรี ปีงบประมาณ 2563

ยุทธศาสตร์ 4 Excellence

แผนงาน (15)

โครงการ (41+1)

ภารกิจพื้นฐาน

วัตถุประสงค์/ผลสัมฤทธิ์รวมของโครงการ ()

(/) 1.P P&P Excellence

() 2.Service Excellence

() 3.Peote Excellence

() 4.Governance Excellence

3 : การป้องกันควบคุมโรคและลดปัจจัยเสี่ยงด้านสุขภาพ

A4 โครงการพัฒนาระบบการตอบโต้ภาวะฉุกเฉินและภัยสุขภาพ

() 1.บริหารจัดการ

() 2. วิชาการพัฒนาศักยภาพบุคลากร

() 3.1บริการส่งเสริมป้องกัน

(/) 3.2บริการควบคุมป้องกันโรค

() 3.3บริการคุ้มครองผู้บริโภค

() 3.4บริการรักษาพยาบาล

() 3.5บริการฟื้นฟูสุขภาพ

6มีระบบปฏิบัติการภาวะฉุกเฉินที่สามารถรับมือภาวะฉุกเฉินทางสาธารณสุขที่เกิดจากโรคและภัยสุขภาพได้

เกณฑ์วัดความสำเร็จของโครงการ ()

K12 ระดับความสำเร็จในการจัดการภาวะฉุกเฉินทางสาธารณสุขของหน่วยงานระดับจังหวัด

| ลำดับ | กิจกรรมหลักโครงการ (B) | เป้าหมาย / จำนวน | ระยะเวลาดำเนินการ (ระบุเดือน) | งบประมาณ | | | | | ผู้รับผิดชอบ |
|-------|--|-------------------------------|-------------------------------|----------|-----------|--------|-------------|-------------------|----------------|
| | | | | รวม | เงินบำรุง | UC 63 | อปท./กองทุน | แหล่งอื่นๆ (ระบุ) | |
| 16 | เพิ่มประสิทธิภาพศูนย์ปฏิบัติการภาวะฉุกเฉิน (EOC) | | | | | | | | |
| | -อบรมฟื้นฟูความรู้ ทักษะบุคลากร | จนท.เครือข่ายเขาสุกิมา 100 คน | ต.ค.62-ก.ย.63 | 5,000 | | 5,000 | | | กลุ่มการพยาบาล |
| | -จัดซ้อมแผนรองรับสาธารณภัย | จนท.เครือข่ายเขาสุกิมา 100 คน | ต.ค.62-ก.ย.63 | 5,000 | | 5,000 | | | กลุ่มการพยาบาล |
| 17 | พัฒนาความเชี่ยวชาญทีมตระหนักรูสถานการณ์ (SAT) | | | | | | | | |
| | -โครงการพัฒนาทีมตระหนักรูสถานการณ์ (SAT) ระดับตำบล ด้านการป้องกันโรคติดต่อ | CUP เขาสุกิมา | มค.-กค.63 | 20000 | | 20000 | | | งานเวชฯ(คร.) |
| | | | | | | | | | |
| | | | | 30,000 | - | 30,000 | - | - | |

แผนปฏิบัติการพัฒนาสุขภาพ เครือข่ายบริการสุขภาพเขาสวกุม จังหวัดจันทบุรี ปีงบประมาณ 2563

ยุทธศาสตร์ 4 Excellence

แผนงาน (15)

โครงการ (41+1)

ภารกิจพื้นฐาน

วัตถุประสงค์/ผลสัมฤทธิ์รวมของโครงการ ()

เกณฑ์ชี้วัดความสำเร็จของโครงการ ()

(/) 1.P P&P Excellence () 2.Service Excellence () 3.People Excellence () 4.Governance Excellence

3 : การป้องกันควบคุมโรคและลดปัจจัยเสี่ยงด้านสุขภาพ

A5 โครงการควบคุมโรคและภัยสุขภาพ

() 1.บริหารจัดการ () 2. วิชาการ/พัฒนาศักยภาพบุคลากร () 3.1บริการส่งเสริมป้องกัน (/) 3.2บริการควบคุมป้องกันโรค () 3.3บริการคุ้มครองผู้บริโภค () 3.4บริการรักษาพยาบาล () 3.5บริการฟื้นฟูสุขภาพ

C7 ผู้ป่วยโรคไม่ติดต่อเรื้อรังใหม่ลดลงและผู้ป่วยโรคไม่ติดต่อเรื้อรัง สามารถดูแลตนเองได้ดี และไม่เสียชีวิตก่อนวัยอันควร

C8 อัตราป่วย/อัตรารายโรคไม่ติดต่อที่เป็นปัญหาลดลง

C9 ประชาชนสามารถเข้าถึงข้อมูลสุขภาพ(PHY)ได้ทุกที่ทุกเวลาโดยการใช้เครื่องคอมพิวเตอร์ Tablet หรือ อุปกรณ์ Smart Devices

C10 มีกลไกการบริหารจัดการโรคติดต่อที่มีประสิทธิภาพเทียบเท่ามาตรฐานสากล

K13 ร้อยละการตรวจคัดตามกลุ่มเสี่ยงผู้ป่วยโรคเบาหวานและ/หรือความดันโลหิตสูง

K14 ร้อยละของจังหวัดที่มีการขับเคลื่อนมาตรการยุติการใช้สารเคมีทางการเกษตรที่มีอันตรายสูงร่วมกับหน่วยงานที่เกี่ยวข้องในระดับส่วนกลางและภูมิภาค

K15 ร้อยละของจังหวัดที่มีระบบรับแจ้งข่าว การใช้/ป่วยจากการสัมผัสสารเคมีทางการเกษตร 3 ชนิด (พาราควอตคลอร์ไพริฟอส ไกลโฟเสต) โดยประชาชน/อสม. ผ่าน Mobile Application ศูนย์บริการ (คลินิกสารเคมีเกษตร/คลินิกโรคจากการทำงาน)

K16 ร้อยละของจังหวัดมีการจัดทำฐานข้อมูลอาชีพอนามัยและสิ่งแวดล้อม (Occupational and Environmental Health Profile : OEHP) ด้านเกษตรกรรม และมีการรายงานการเจ็บป่วยหรือเสียชีวิตจากสารเคมีทางการเกษตร (รหัสโรค T60)

KP4 อัตราป่วย/อัตรารายโรค STROKE หลอดเลือดสมอง/หัวใจและหลอดเลือด ลดลง

KP5 มีเทคโนโลยีสารสนเทศที่ประชาชนสามารถเข้าถึงข้อมูลสุขภาพตนเองได้

| ลำดับ | กิจกรรมหลักโครงการ (B) | เป้าหมาย / จำนวน | ระยะเวลาดำเนินการ (ระบุเดือน) | งบประมาณ | | | | | ผู้รับผิดชอบ | |
|-------|---|---|-------------------------------|----------|-----------|-------|-------------|-------------------|--------------|----------------------|
| | | | | รวม | เงินบำรุง | UC 63 | อปท./กองทุน | แหล่งอื่นๆ (ระบุ) | | |
| 18 | พัฒนาคุณภาพคลินิก NCDs และเพิ่มศักยภาพของเครือข่ายให้มีความพร้อมและทำงานร่วมกันเป็นเครือข่ายมากขึ้น | | | | | | | | | กลุ่มงานเวช |
| | - พัฒนา DPAC Clinic | | ต.ค.62-ก.ย.63 | | | | | | | กลุ่มงานเวช |
| | - โครงการคัดกรองโรคเบาหวานโรคความดันโลหิตสูงในประชาชนกลุ่มเสี่ยงอายุ 35 ปีขึ้นไป | ปชช 35 ปีขึ้นไป | ต.ค.62-ก.ย.63 | 40,000 | | | | 40,000 | | รพ.สต.ทุ่งเบญจา |
| | โครงการคัดกรองโรคเบาหวานโรคความดันโลหิตสูงในประชาชนกลุ่มเสี่ยงอายุ 35 ปีขึ้นไป | ประชาชนกลุ่มเสี่ยงอายุ 35 ปีขึ้นไป 1,005 คน | ต.ค.62-ก.ย.63 | 20,000 | | | | 20,000 | | รพ.สต.บ้านสะพานเลือก |
| | โครงการตรวจคัดกรองภาวะแทรกซ้อนในกลุ่มผู้ป่วยเบาหวานและความดันโลหิต และอบรมเปลี่ยนพฤติกรรมสุขภาพผู้ป่วยกลุ่มเสี่ยง | กลุ่มผู้ป่วยโรคเรื้อรัง (DM / HT) | ต.ค.62-ก.ย.63 | 20,000 | | | | 20,000 | | รพ.สต.บ้านสะพานเลือก |
| 19 | สร้างความร่วมมือกับอปท.เพื่อพัฒนาการจัดการบริการ หรือ พัฒนามาตรการในการให้ความรู้ ความเข้าใจ การให้บริการ คำปรึกษาเพื่อการลดความเสี่ยงแก่ประชาชนทั่วไป และกลุ่มเสี่ยง | | | | | | | | | กลุ่มงานเวช |
| | พัฒนาคุณภาพและรูปแบบการป้องกันควบคุมโรคไม่ติดต่อโดยใช้กลไกของDHS | | | | | | | | | |
| | - บริการตรวจคัดกรองภาวะสุขภาพ | อายุ 15 ปีขึ้นไป | ต.ค.62-ก.ย.63 | | | | | | | กลุ่มงานเวช |
| 20 | นำเทคโนโลยีสารสนเทศมาสนับสนุนด้านการบริการระบบสุขภาพให้เกิดประสิทธิภาพและจัดการปัญหาด้านสุขภาพของโรคที่เกิดกับประชากรในพื้นที่ | | | | | | | | | กลุ่มงานเวช |
| | - ประชาชนสัมพันธ์ให้ประชาชนเข้าถึงข้อมูลสุขภาพผ่านระบบ H4U | | ต.ค.62-ก.ย.63 | | | | | | | |

| ลำดับ | กิจกรรมหลักโครงการ (B) | เป้าหมาย / จำนวน | ระยะเวลาดำเนินการ (ระบุเดือน) | งบประมาณ | | | | | ผู้รับผิดชอบ |
|-------|---|-------------------------|-------------------------------|----------|-----------|---------|---------------|-------------------|----------------------|
| | | | | รวม | เงินบำรุง | UC 63 | อปท. / กองทุน | แหล่งอื่นๆ (ระบุ) | |
| | จัดทำฐานข้อมูลอาชีวอนามัยและสิ่งแวดล้อมตามยุทธศาสตร์ | | ต.ค.62-ก.ย.63 | - | - | - | - | - | |
| | พัฒนาระบบโปรแกรม อสม. ออนไลน์ ประชาสัมพันธ์และแจ้งประสานงาน | | ต.ค.62-ก.ย.63 | - | - | - | - | - | |
| 21 | พัฒนากลไกการบริหารจัดการด้านงานอาชีวอนามัยและสิ่งแวดล้อม รวมทั้งการใช้สารเคมีและนำเทคโนโลยีดิจิทัลมาสนับสนุนการดำเนินงานในพื้นที่ | | | | | | | | กลุ่มงานเวช |
| | โครงการเฝ้าระวังโรคจากการทำงานและการตรวจทางอาชีวอนามัย | 150 คน | ม.ค.กค.63 | 55,000 | - | 55,000 | - | - | งานเวช(อล) |
| | โครงการชุมชนรวมใจต้านภัยสารเคมี | 80 คน | ม.ค.-มี.ค.63 | 10,000 | - | 10,000 | - | - | งานเวช(อล) |
| | โครงการตรวจสอบสารเคมีตกค้างในเลือดของเกษตรกรกลุ่มเสี่ยง | 5 หมู่บ้าน | ค.ศ.62-ก.ย.63 | 30,000 | - | - | 30,000 | - | รพ.สต.ทุ่งเบญจา |
| | โครงการตรวจสอบสารเคมีตกค้างในเลือดของเกษตรกร | 3 หมู่บ้าน | ค.ศ.62-ก.ย.63 | 15,000 | - | - | 15,000 | - | รพ.สต.บ้านเขาลูกช้าง |
| 22 | พัฒนากลไกการบริหารจัดการ ระบบการเฝ้าระวัง ควบคุม ป้องกันโรคติดต่อใหม่ ประสิทธิภาพ | | | | | | | | กลุ่มงานเวช |
| | พัฒนาระบบโปรแกรมเฝ้าระวัง แจ้งเคส ระบุพิกัดผ่าน Application มือถือ | | ต.ค.62-ก.ย.63 | - | - | - | - | - | |
| 23 | บูรณาการกับอปท.และสร้างความร่วมมือของชุมชน ในการส่งเสริมการดูแลตนเองในเรื่องการป้องกันควบคุมโรค ให้แก่ประชาชนกลุ่มต่างๆ | | | | | | | | กลุ่มงานเวช |
| | ส่งเสริมการดำเนินงานเฝ้าระวังเด็กงมน้ำ | | | | | | | | กลุ่มงานเวช |
| | สนับสนุนให้ชุมชนสำรวจแหล่งเสี่ยง | | ต.ค.62-ก.ย.63 | - | - | - | - | - | |
| | จัดทำสื่อและอุปกรณ์ให้ความรู้/อุปกรณ์ช่วยเหลือ | | ต.ค.62-ก.ย.63 | - | - | - | - | - | |
| | โครงการกานบ้ำสุขภาพพร้อมใจต้านภัยอุจจาระร่วง | 3 หมู่บ้าน | ค.ศ.62-ก.ย.63 | 15,000 | - | - | 15,000 | - | รพ.สต.บ้านเขาลูกช้าง |
| 24 | เสริมสร้างให้ประชาชนมีความรอบรู้ด้านสุขภาพ ในการเข้าถึง ข้อมูลด้านโรคและภัยสุขภาพ สามารถวิเคราะห์ ประเมินและจัดการตนเอง รวมทั้งสามารถชี้แนะแก่บุคคล ครอบครัว และชุมชนได้ | | | | | | | | กลุ่มงานเวช |
| | เสริมสร้างความรอบรู้และพฤติกรรมสุขภาพที่เหมาะสม(HB,HL)ด้วยหลัก 3อ2ส | | | | | | | | |
| | โครงการส่งเสริมความรอบรู้ด้านสุขภาพและความตระหนักต่อพฤติกรรมของกลุ่มเสี่ยงตำบลสองพี่น้อง ปี 2563 | กลุ่มเสี่ยง จำนวน 30 คน | ต.ค.62-ก.ย.63 | 23,550 | - | - | 23,550 | - | กลุ่มงานเวช |
| | โครงการรณรงค์สุขภาพตำบลเขาบายศรี | กลุ่มเสี่ยง 30 คน | ม.ค.2563 | 12,300 | - | - | 12,300 | - | กลุ่มงานเวช |
| | โครงการคัดกรองและส่งเสริมความรอบรู้ด้านสุขภาพ | 7 หมู่บ้าน | ม.ค.-มี.ค.63 | 20,000 | - | 20,000 | - | - | งานเวช(คร.) |
| | โครงการส่งเสริมสุขภาพกลุ่มพลังใจ | 100 คน | ม.ค.-มี.ค.63 | 20,000 | - | 20,000 | - | - | งานเวช(คร.) |
| | โครงการรณรงค์ลดอุบัติเหตุจากรถ รพ.สต.ทุ่งเบญจา | 5 หมู่บ้าน | ค.ศ.62-ก.ย.63 | 20,000 | - | - | 20,000 | - | รพ.สต.ทุ่งเบญจา |
| | โครงการรณรงค์ลดอุบัติเหตุจากรถ รพ.สต.บ้านสะพานเลือก | จำนวน 4 หมู่บ้าน | ค.ศ.62-ก.ย.63 | 20,000 | - | - | 20,000 | - | รพ.สต.บ้านสะพานเลือก |
| | | | | 320,850 | - | 105,000 | 215,850 | - | |

แผนปฏิบัติการพัฒนาสุขภาพ เครือข่ายบริการสุขภาพเขาสุกิ จังหวัดจันทบุรี ปีงบประมาณ 2563

ยุทธศาสตร์ 4 Excellence

แผนงาน (15)

โครงการ (41+1)

ภารกิจพื้นฐาน

วัตถุประสงค์/ผลสัมฤทธิ์รวมของโครงการ ()

(/) 1.P P&P Excellence

() 2.Service Excellence

() 3.People Excellence

() 4.Governance Excellence

3 : การป้องกันควบคุมโรคและลดปัจจัยเสี่ยงด้านสุขภาพ

A 6 โครงการคุ้มครองผู้บริโภคด้านผลิตภัณฑ์สุขภาพและบริการสุขภาพ

() 1.บริหารจัดการ () 2. วิชาการพัฒนาศักยภาพบุคลากร () 3.1บริการส่งเสริมป้องกัน () 3.2บริการควบคุมป้องกันโรค (/) 3.3บริการคุ้มครองผู้บริโภค () 3.4บริการรักษาพยาบาล () 3.5บริการฟื้นฟูสุขภาพ

C11 ผู้บริโภคได้บริโภคผลิตภัณฑ์สุขภาพที่มีคุณภาพ ปลอดภัย

C12 สถานพยาบาลและสถานประกอบการเพื่อสุขภาพมีคุณภาพตามมาตรฐานและประชาชนได้รับบริการสุขภาพที่มีคุณภาพมาตรฐาน

C13 ผู้บริโภคมีความรู้และสามารถเลือกซื้อผลิตภัณฑ์สุขภาพ/อาหารอย่างมีเหตุผล

K17 ร้อยละของผลิตภัณฑ์สุขภาพกลุ่มเสี่ยงที่ได้รับการตรวจสอบโดยมาตรฐานตามเกณฑ์ที่กำหนด

KP6 ผลิตภัณฑ์สุขภาพชุมชนใหม่ที่มีคุณภาพ ปลอดภัยตามเกณฑ์ที่กำหนด

เกณฑ์วัดความสำเร็จของโครงการ ()

| ลำดับ | กิจกรรมหลักโครงการ (B) | เป้าหมาย / จำนวน | ระยะเวลาดำเนินการ (ระบุเดือน) | งบประมาณ | | | | | ผู้รับผิดชอบ |
|-------|---|-------------------------------|-------------------------------|----------|-----------|--------|-------------|-------------------|---|
| | | | | รวม | เงินบำรุง | UC 63 | อปท./กองทุน | แหล่งอื่นๆ (ระบุ) | |
| 25 | จัดบริการ สนับสนุนและส่งเสริมการดำเนินงานคุ้มครองผู้บริโภคด้านผลิตภัณฑ์สุขภาพและบริการสุขภาพ | | | | | | | | |
| | - ตรวจสอบผลิตภัณฑ์สุขภาพ (ยา,อาหาร, เครื่องสำอาง, อื่นๆ) | ร้านค้าและร้านเสริมสวยทุกแห่ง | มี.ค., ส.ค. | - | - | - | - | - | เภสัชกรรมาฯ |
| | - ตรวจสอบเครื่องสำอางผลิตภัณฑ์สุขภาพ | ร้านค้าและร้านเสริมสวยทุกแห่ง | มี.ค., ส.ค. | - | - | - | - | - | เภสัชกรรมาฯ |
| | - ตรวจสอบสารปรอทและไฮโดรควิโนนในเครื่องสำอาง | 40 ตัวอย่าง | ต.ค.-ก.ย. | - | - | - | - | - | เภสัชกรรมาฯ |
| | - ตรวจสอบสารสเตียรอยด์ในยาสมุนไพร | 40 ตัวอย่าง | ต.ค.-ก.ย. | - | - | - | - | - | เภสัชกรรมาฯ |
| 1 | โครงการจัดบริการด้านอาหารปลอดภัย | | | | | | | | |
| | - เก็บตัวอย่างอาหารส่งตรวจ | ตลาดนัด ม 1,8,10 | Jul-63 | - | - | - | - | - | รพ.สต.บ้านคลองเห็กกัน, รพ.สต.บ้านชาวกชุม และรพ.สต.บ้านตาเลียว |
| | - ตรวจและนำแม่ลอยจำหน่ายอาหาร | 10 หมู่บ้าน/18 แม่ | Jun-63 | - | - | - | - | - | รพ.สต.บ้านคลองเห็กกัน, รพ.สต.บ้านชาวกชุม และรพ.สต.บ้านตาเลียว |
| 2 | โครงการจัดบริการด้านคุ้มครองผู้บริโภค | | | | | | | | |
| | - ตรวจและนำร้านขายของชำ | 10 หมู่บ้าน/ 38 ร้าน | Jun-63 | - | - | - | - | - | รพ.สต.บ้านคลองเห็กกัน, รพ.สต.บ้านชาวกชุม และรพ.สต.บ้านตาเลียว |
| 26 | จัดบริการและสนับสนุนการดำเนินงานด้านอาหารปลอดภัย | | | | | | | | |
| | - โครงการอาหารปลอดภัย | 100 คน | ม.ค.-พ.ค.63 | 10,000 | - | 10,000 | - | - | งานเวช(อศ) |
| 27 | พัฒนาคุณภาพและรูปแบบการจัดการด้านคุ้มครองผู้บริโภค | | | | | | | | |
| | - ประชุมเจ้าหน้าที่ผู้รับผิดชอบของ รพ และ รพ.สต. เพื่อร่วมกันกำหนดแนวทางการดำเนินงานคุ้มครองผู้บริโภค | 7 แห่ง | มี.ค. | - | - | - | - | - | เภสัชกรรมาฯ |
| | - สำรวจและจัดทำฐานข้อมูลร้านค้า ร้านชำ ร้านเสริมสวย | ทุกหมู่บ้าน | ก.พ. | - | - | - | - | - | เภสัชกรรมาฯ |

| ลำดับ | กิจกรรมหลักโครงการ (B) | เป้าหมาย / จำนวน | ระยะเวลาดำเนินการ (ระบุเดือน) | งบประมาณ | | | | | ผู้รับผิดชอบ |
|-------|---|------------------|-------------------------------|----------|-----------|--------|--------------|-------------------|--------------|
| | | | | รวม | เงินบำรุง | UC 63 | อปท. /กองทุน | แหล่งอื่นๆ (ระบุ) | |
| 29 | เสริมสร้างความเข้มแข็งและการมีส่วนร่วมของภาคีเครือข่ายเพื่อเสริมสร้างความรอบรู้สุขภาพเพื่อให้ผู้บริโภคสามารถเลือกซื้อผลิตภัณฑ์สุขภาพ/อาหารอย่างมีเหตุผล | | | | | | | | |
| | - ให้ความรู้แก่นักเรียนในโรงเรียน (บูรณาการกับโครงการโรงเรียนส่งเสริมสุขภาพ) | | ต.ค.62-ก.ย.63 | - | - | - | - | - | เภสัชกรมา |
| | - ให้ความรู้ อสม. (บูรณาการกับการประชุม อสม.) | | ต.ค.62-ก.ย.63 | - | - | - | - | - | เภสัชกรมา |
| | | | | 10,000 | - | 10,000 | - | - | |

แผนปฏิบัติการพัฒนาสุขภาพ เครือข่ายบริการสุขภาพเขาสุมิ จังหวัดจันทบุรี ปีงบประมาณ 2563

ยุทธศาสตร์ 4 Excellence

แผนงาน (15)

โครงการ (41+1)

ภารกิจพื้นฐาน

วัตถุประสงค์/ผลสัมฤทธิ์รวมของโครงการ ()

เกณฑ์ชี้วัดความสำเร็จของโครงการ ()

(/) 1.P P&P Excellence

() 2.Service Excellence

() 3.People Excellence

() 4.Governance Excellence

4 : การบริหารจัดการสิ่งแวดล้อม

A7 โครงการบริหารจัดการสิ่งแวดล้อม

(/) 1.บริหารจัดการ

() 2. วิชาการ/พัฒนาทรัพยากรบุคลากร

() 3.1บริการส่งเสริมป้องกัน

() 3.2บริการควบคุมป้องกันโรค

() 3.3บริการคุ้มครองผู้บริโภค

() 3.4บริการรักษาพยาบาล

() 3.5บริการฟื้นฟูสุขภาพ

C14 โรงพยาบาลรัฐมีการพัฒนางานอนามัยสิ่งแวดล้อมได้ตามเกณฑ์ GREEN & CLEAN Hospital

C15 จังหวัด/ชุมชนมีระบบจัดการปัจจัยเสี่ยงด้านสิ่งแวดล้อมที่ส่งผลกระทบต่อสุขภาพ

K18 ร้อยละของโรงพยาบาลที่พัฒนางานอนามัยสิ่งแวดล้อมได้ตามเกณฑ์ GREEN & CLEAN Hospital

K19 ร้อยละของจังหวัดมีระบบจัดการปัจจัยเสี่ยงด้านสิ่งแวดล้อมที่ส่งผลกระทบต่อสุขภาพ

KP7ชุมชนที่มีการจัดการสิ่งแวดล้อมในชุมชนที่เป็นรูปธรรม อย่างน้อย 1 ประเด็น

| ลำดับ | กิจกรรมหลักโครงการ (B) | เป้าหมาย / จำนวน | ระยะเวลาดำเนินการ (ระบุเดือน) | งบประมาณ | | | | | ผู้รับผิดชอบ |
|-------|--|------------------|-------------------------------|----------|-----------|---------|-------------|-------------------|----------------------|
| | | | | รวม | เงินบำรุง | UC 63 | อปท./กองทุน | แหล่งอื่นๆ (ระบุ) | |
| 30 | ส่งเสริมให้สถานบริการสุขภาพ/หน่วยงาน/ชุมชน มีการพัฒนาอนามัยสิ่งแวดล้อมตามเกณฑ์มาตรฐาน GREEN & CLEAN HospitalและGreen & Clean Community | | | | | | | | |
| | 1) เฝ้าระวังคุณภาพน้ำทิ้ง | | | | | | | | |
| | - ส่งตรวจคุณภาพน้ำทิ้ง | 4 ครั้ง / ปี | ต.ค.62-ก.ย.63 | 72,000 | | 72,000 | | | งานเวช(อล) |
| | - จัดซื้อคลอรีนผง 65% | | | 16,000 | | 16,000 | | | งานเวช(อล) |
| | - จัดซื้อชุดตรวจ BOD/TDS/PH/คลอรีน | | | 15,000 | | 15,000 | | | งานเวช(อล) |
| | - จัดซื้อชุดตรวจ PH/8 viuc | | | 2,000 | | 2,000 | | | งานเวช(อล) |
| | 2) เฝ้าระวังคุณภาพน้ำประปา วพ. | | | | | | | | |
| | - ตรวจคุณภาพน้ำดื่ม (7 ตัวอย่าง) | 2 ครั้ง / ปี | ต.ค.62-ก.ย.63 | 40,000 | | 40,000 | | | งานเวช(อล) |
| | โครงการพดุงมาไสยามหาหมอ | 5 หมู่บ้าน | ต.ค.62-ก.ย.63 | 30,000 | | | 30,000 | | รพ.สต.ทุ่งเบญจา |
| | โครงการคลินิกโรคเรื้อรังปลอดงูพอสาสติก พดุงมาไสยา | | ต.ค.62-ก.ย.63 | 15,000 | | | 15,000 | | รพ.สต.บ้านเขาสูงช้าง |
| 31 | พัฒนาคุณภาพและรูปแบบการจัดการสิ่งแวดล้อมที่ส่งผลกระทบต่อสุขภาพ | | | | | | | | กลุ่มงานเวช |
| | กิจกรรม 5 ส. (พัฒนาองค์ความรู้และจัดกิจกรรม) | | | 20,000 | | 20,000 | | | งานเวช(อล) |
| 32 | พัฒนาศักยภาพบุคลากรและทีมงาน | 2 ครั้ง / ปี | ต.ค.62-ก.ย.63 | | | | | | คณะกรรมการ ENV |
| 33 | บูรณาการสร้างการรับรู้และการมีส่วนร่วมของ อปท. ในการจัดการน้ำเสียในชุมชน | | ต.ค.62-ก.ย.63 | | | | | | คณะกรรมการ ENV |
| | | | | 210,000 | - | 165,000 | 45,000 | - | |

| ลำดับ | กิจกรรมหลักโครงการ (B) | เป้าหมาย / จำนวน | ระยะเวลาดำเนินการ (ระบุเดือน) | งบประมาณ | | | | | ผู้รับผิดชอบ | |
|-------|--|------------------|----------------------------------|----------|-----------|---------|-------------|-------------------|--------------|-----------------------|
| | | | | รวม | เงินบำรุง | UC 63 | อปท./กองทุน | แหล่งอื่นๆ (ระบุ) | | |
| | พัฒนาระบบข้อมูล | | | | | | | | | |
| | 1.3. เกณฑ์Structure | | ต.ค.62-ก.ย.63 | - | - | - | - | - | - | กลุ่มงานเวช |
| | พัฒนาอาคารสถานที่ | | | | | | | | | |
| | จัดหาวัสดุครุภัณฑ์และอุปกรณ์ | | | | | | | | | |
| 36 | พัฒนาศักยภาพบุคลากรและทีมงาน | | | | | | | | | |
| | อบรมการดูแลผู้ป่วยระยะสุดท้าย | | ต.ค.62-ก.ย.63 | - | - | - | - | - | - | กลุ่มงานเวช |
| | ทีมระดับ CUPและตำบลในเรื่องทักษะการดูแลตามแนวทางของเวชศาสตร์ครอบครัว | | ต.ค.62-ก.ย.63 | - | - | - | - | - | - | กลุ่มงานเวช |
| | ส่งเสริมการทำวิจัย/นวัตกรรมด้านสุขภาพในชุมชน | | ต.ค.62-ก.ย.63 | - | - | - | - | - | - | กลุ่มงานเวช |
| 37 | เพิ่มศักยภาพการบริหารจัดการด้านสุขภาพแบบบูรณาการและการมีส่วนร่วมของภาคีเครือข่ายและชุมชน | | | | | | | | | |
| | พัฒนาศักยภาพทีมชุมชนในการดำเนินการดูแลผู้ป่วยระยะยาว | | ต.ค.62-ก.ย.63 | - | - | - | - | - | - | กลุ่มงานเวช |
| | โครงการพัฒนาอาสาสมัครดูแลครอบครัวผู้สูงอายุติดบ้าน/ติดเตียง รพ.สต. หงษ์เบญจา | 5 หมู่บ้าน | ต.ค.62-ก.ย.63 | 50,000 | - | - | 50,000 | - | - | รพ.สต. หงษ์เบญจา |
| | โครงการพัฒนาอาสาสมัครดูแลครอบครัวผู้สูงอายุติดบ้าน/ติดเตียง รพ.สต.บ้านสะพานเลือก | จำนวน 4 หมู่บ้าน | ต.ค.62-ก.ย.63 | 20,000 | - | - | 20,000 | - | - | รพ.สต. บ้านสะพานเลือก |
| | โครงการพัฒนาอาสาสมัครดูแลครอบครัวผู้สูงอายุติดบ้าน/ติดเตียง รพ.สต.บ้านเขาลูกช้าง | 3 หมู่บ้าน | ต.ค.61-ก.ย.62 | 20,000 | - | - | 20,000 | - | - | รพ.สต. บ้านเขาลูกช้าง |
| | โครงการพัฒนาศักยภาพผู้พิการและผู้ดูแล | จำนวน 4 หมู่บ้าน | ต.ค.62-ก.ย.62 | 20,000 | - | - | 20,000 | - | - | รพ.สต. บ้านสะพานเลือก |
| 38 | เสริมสร้างองค์ความรู้ ความรอบรู้ด้านสุขภาพเพื่อให้ประชาชน ชุมชน สามารถดูแลตนเองSelf careได้อย่างเหมาะสม | | | | | | | | | |
| | พัฒนาศักยภาพ อสค. | | ต.ค.62-ก.ย.63 | - | - | - | - | - | - | กลุ่มงานเวช |
| | | | | 210,000 | - | 100,000 | 110,000 | - | | |

แผนปฏิบัติการพัฒนาสุขภาพ เครือข่ายบริการสุขภาพเขาสุกิ จังหวัดจันทบุรี ปีงบประมาณ 2563

ยุทธศาสตร์ 4 Excellence

แผนงาน (15)

โครงการ (41+1)

ภารกิจพื้นฐาน

วัตถุประสงค์/ผลสัมฤทธิ์รวมของโครงการ ()

() 1.P P&P Excellence

(/) 2.Service Excellence

() 3.Peole Excellence

() 4.Governance Excellence

5 : การพัฒนาระบบการแพทย์ปฐมภูมิ

A9 โครงการพัฒนาเครือข่ายกำลังคนด้านสุขภาพ

() 1.บริหารจัดการ

(/) 2. วิชาการ/พัฒนาศักยภาพบุคลากร

() 3.1บริการส่งเสริมป้องกัน

() 3.2บริการควบคุมป้องกันโรค

() 3.3บริการคุ้มครองผู้บริโภค

() 3.4บริการรักษาพยาบาล

() 3.5บริการฟื้นฟูสภาพ

C18คนในครอบครัวมีความรู้และทำหน้าที่ดูแลสุขภาพครอบครัวของตนเองได้อย่างเหมาะสม

เกณฑ์วัดความสำเร็จของโครงการ ()

K22 ร้อยละของผู้ป่วย กลุ่มเป้าหมายที่ได้รับการดูแลจาก อสม. หมอประจำบ้านมีคุณภาพชีวิตที่ดีขึ้น

K23จำนวน อสม. ที่ได้รับการพัฒนาเป็น อสม. หมอประจำบ้าน

| ลำดับ | กิจกรรมหลักโครงการ (B) | เป้าหมาย / จำนวน | ระยะเวลาดำเนินการ (ระบุเดือน) | งบประมาณ | | | | | ผู้รับผิดชอบ |
|-------|---|---------------------------------|----------------------------------|----------|-----------|-------|-------------|-------------------|--------------------------------|
| | | | | รวม | เงินบำรุง | UC 63 | อปท./กองทุน | แหล่งอื่นๆ (ระบุ) | |
| 39 | คัดเลือกและพัฒนาอาสาสมัครประจำหมู่บ้านตามหลักสูตร อสม. หมอประจำบ้าน - สํารวจและคัดเลือกอสม. - พัฒนาศักยภาพอสม. ตามหลักสูตร - ดำเนินการขึ้นทะเบียนอสม.ที่ผ่านการพัฒนาศักยภาพ - ส่งเสริมให้อสม. หมอประจำบ้านได้ดูแลผู้ป่วยในชุมชน - นิเทศติดตามการดำเนินงานของอสม. | CUP เขาสุกิ | ต.ค.62 - ก.ย.63 | - | - | - | - | - | กลุ่มงานเวช |
| 40 | พัฒนาศักยภาพ สนับสนุนและส่งเสริมให้ออส.แสดงบทบาทและทำหน้าที่ดูแลสุขภาพของสมาชิกในครอบครัว - พัฒนาศักยภาพ ออส. แต่ละกลุ่ม - ส่งเสริมให้ออส. ดำเนินกิจกรรมให้ความรู้และดูแลสุขภาพคนในครอบครัว - ส่งเสริมให้ออส. ร่วมกิจกรรมในชุมชนโดยวางแผนการดำเนินงานร่วมกับ อสม. - ประเมินภาวะสุขภาพคนในครอบครัว | | ต.ค.62 - ก.ย.63 | | | | | | กลุ่มงานเวช |
| 41 | พัฒนาศักยภาพ และเสริมสร้างความเข้มแข็ง ของภาคีเครือข่ายอสม.อย่างต่อเนื่อง - สนับสนุนให้อสม. ได้รับการพัฒนาศักยภาพอย่างต่อเนื่อง โครงการพัฒนาศักยภาพ อสม. | อสม. ในเครือข่าย อสม. 105 คน | ต.ค.62 - ก.ย.63 ต.ค.62-ก.ย.63 | 50,000 | | | 50,000 | | กลุ่มงานเวช รพ.สต.ทุ่งเบญจา |

| ลำดับ | กิจกรรมหลักโครงการ (B) | เป้าหมาย / จำนวน | ระยะเวลาดำเนินการ (ระบุเดือน) | งบประมาณ | | | | | ผู้รับผิดชอบ |
|-------|---|------------------|----------------------------------|----------|-----------|-------|--------------|-------------------|--------------|
| | | | | รวม | เงินบำรุง | UC 63 | อปท. /กองทุน | แหล่งอื่นๆ (ระบุ) | |
| 42 | สนับสนุนการจัดการความรู้ นวัตกรรมของ อสม. | | | | | | | | |
| | - ส่งเสริมให้อสม. ได้มีการจัดการความรู้และคิดนวัตกรรมในการดำเนินงาน | อสม. ในเครือข่าย | ต.ค.62 - ก.ย.63 | - | - | - | - | - | กลุ่มงานเวช |
| | | | | | | | | | |
| | | | | 50,000 | - | - | 50,000 | - | |

| ลำดับ | กิจกรรมหลักโครงการ (B) | เป้าหมาย / จำนวน | ระยะเวลาดำเนินการ (ระบุเดือน) | งบประมาณ | | | | | ผู้รับผิดชอบ |
|-------|--|--------------------------|----------------------------------|----------|-----------------|---------|-------------|-------------------|------------------|
| | | | | รวม | เงินบำรุง | UC 63 | อปท./กองทุน | แหล่งอื่นๆ (ระบุ) | |
| 44 | พัฒนาศักยภาพของบุคลากรรองรับการจัดบริการผู้ป่วยโรค ไม่ติดต่อทุกระดับ case manager | | | | | | | | |
| | 1. พัฒนาศักยภาพพยาบาลคลินิกโรคเรื้อรัง - ส่งเจ้าหน้าที่อบรม CM | พยาบาลวิชาชีพ 1 คน | ต.ค.62 - ก.ย.63 | 80,000 | | 80,000 | | | กณุมการพยาบาล |
| 45 | พัฒนาระบบบริการ ระบบข้อมูลและการสื่อสารความเสี่ยง โดยการนำเทคโนโลยี/ดิจิทัลมาช่วยให้ประชาชน เข้าถึงบริการได้รวดเร็ว | | ต.ค.62 - ก.ย.63 | - | บูรณาการกับ A37 | - | | | |
| 46 | สร้างความร่วมมือกับภาคีเครือข่ายเพื่อเสริมสร้างให้ ประชาชน/ผู้ป่วยมีความรอบรู้ด้านสุขภาพ สามารถ วิเคราะห์ ประเมินตนเองและดูแลสุขภาพตนเอง ได้ | CUP เขาสกิม | ต.ค.62 - ก.ย.63 | - | | | | | รพช./รพ.สต./ลคอ. |
| | - โครงการวัดส่งเสริมสุขภาพ | วัดศรีเมือง/วัดทุ่งเบญจา | ต.ค.62-ก.ย.63 | 15,000 | | | 15,000 | | รพ.สต.ทุ่งเบญจา |
| | | | | 469,330 | - | 329,330 | 140,000 | - | |

แผนปฏิบัติการพัฒนาสุขภาพ เครือข่ายบริการสุขภาพเขาสุกิมี จังหวัดจันทบุรี ปีงบประมาณ 2563

ยุทธศาสตร์ 4 Excellence

แผนงาน (15)

โครงการ (41+1)

ภารกิจพื้นฐาน

วัตถุประสงค์/ผลสัมฤทธิ์รวมของโครงการ ()

เกณฑ์ชี้วัดความสำเร็จของโครงการ ()

() 1.P P&P Excellence

(/) 2.Service Excellence

() 3.People Excellence

() 4.Governance Excellence

6 : การพัฒนาระบบบริการสุขภาพ (Service Plan)

A 10 โครงการพัฒนาระบบบริการสุขภาพ สาขาโรคไม่ติดต่อเรื้อรัง

() 1.บริหารจัดการ

() 2.วิชาการพัฒนาศักยภาพบุคลากร

() 3.1บริการส่งเสริมป้องกัน

() 3.2บริการควบคุมป้องกันโรค

() 3.3บริการคุ้มครองผู้บริโภค

(/) 3.4บริการรักษาพยาบาล

() 3.5บริการฟื้นฟูสุขภาพ

C19 ผู้ป่วยโรคไม่ติดต่อเรื้อรัง สามารถดูแลตนเองได้ดี และไม่เสียชีวิตก่อนวัยอันควร

C20 ผู้ป่วยโรคไม่ติดต่อสามารถเข้าถึงข้อมูลข่าวสาร ข้อมูลสุขภาพตนเองจากระบบบริการได้

K24 ร้อยละอัตราตายของผู้ป่วยโรคหลอดเลือดสมองและระยะเวลาที่ได้รับการรักษาที่เหมาะสม

KP10 อัตราผู้ป่วยเบาหวานควบคุมระดับน้ำตาลได้ดี

KP11 อัตราผู้ป่วยความดันโลหิตสูงควบคุมระดับความดันโลหิตได้ดี

KP12 applicationสำหรับประชาชน เพื่อสนับสนุนการดำเนินงานโรคไม่ติดต่อ

| ลำดับ | กิจกรรมหลักโครงการ (B) | เป้าหมาย / จำนวน | ระยะเวลาดำเนินการ (ระบุเดือน) | งบประมาณ | | | | | ผู้รับผิดชอบ | |
|-------|--|--------------------------------------|-------------------------------|----------|-----------|---------|-------------|-------------------|--------------|----------------------|
| | | | | รวม | เงินบำรุง | UC 63 | อปท./กองทุน | แหล่งอื่นๆ (ระบุ) | | |
| 43 | พัฒนาคุณภาพและรูปแบบบริการของหน่วยบริการแต่ละระดับตามเกณฑ์ที่กำหนด | | | | | | | | | |
| | 1. ตรวจคัดกรองจอประสาทตาในผู้ป่วยเบาหวาน | ผู้ป่วย DM 1,200 คน | ธ.ค.62 - ก.พ.63 | 120,000 | | 120,000 | | | | กลุ่มการพยาบาล |
| | 2. จัดบริการพยาบาลผู้ป่วยนอก | | พ.ค.62 - ก.ย.63 | - | | | | | | |
| | เครื่องวัด BP Digital | 2 เครื่อง | | 5,000 | | 5,000 | | | | กลุ่มการพยาบาล |
| | ชุดตรวจน้ำตาลคองจุก | 1 ชุด | | 25,000 | | 25,000 | | | | กลุ่มการพยาบาล |
| | คู่มือวัดสายตา | 1 คู่มือ | | 3,500 | | 3,500 | | | | กลุ่มการพยาบาล |
| | เตียงตรวจโรค | 1 เตียง | | 12,000 | | 12,000 | | | | กลุ่มการพยาบาล |
| | บันไดขึ้นเตียง | 1 ชุด | | 1,350 | | 1,350 | | | | กลุ่มการพยาบาล |
| | เครื่องชั่งน้ำหนักทารก | 1 เครื่อง | | 4,800 | | 4,800 | | | | กลุ่มการพยาบาล |
| | เก้าอี้นั่งรอตรวจ | 15 ชุด | | 37,500 | | 37,500 | | | | กลุ่มการพยาบาล |
| | โต๊ะทำงานเจ้าหน้าที่ | 2 ตัว | | 13,380 | | 13,380 | | | | กลุ่มการพยาบาล |
| | ตู้เก็บเอกสาร | 2 ตู้ | | 9,800 | | 9,800 | | | | กลุ่มการพยาบาล |
| | เครื่องปรับอากาศ | 1 เครื่อง | | 17,000 | | 17,000 | | | | กลุ่มการพยาบาล |
| | การปรับเปลี่ยนพฤติกรรมสุขภาพ กลุ่มเสียง DM/HT | 5 หมู่บ้าน | ต.ค.62-ก.ย.63 | 60,000 | - | - | 60,000 | - | | รพ.สต.ทุ่งเบญจา |
| | โครงการอบรมปรับเปลี่ยนพฤติกรรมสุขภาพ 3อ. 2ส. 1ด. เสียงลดโรคเบาหวาน/ความดันโลหิตสูง | ประชาชนกลุ่มเสียงที่ใด จากการคัดกรอง | ต.ค.62-ก.ย.63 | 20,000 | - | - | 20,000 | - | | รพ.สต.บ้านสะพานเหล็ก |
| | โครงการปรับเปลี่ยนพฤติกรรมกลุ่มเสียงด้านโรคไม่ติดต่อเรื้อรัง | กลุ่มเสียง 3 หมู่บ้าน | ต.ค.62-ก.ย.63 | 25,000 | - | - | 25,000 | - | | รพ.สต.บ้านเขาสุกช้าง |
| | โครงการเสริมทักษะผู้ป่วยโรคเบาหวานและความดันโลหิตสูงในการดูแลสุขภาพ | ผู้ป่วยโรคเบาหวานและความดันโลหิตสูง | ต.ค.62-ก.ย.63 | 20,000 | - | - | 20,000 | - | | รพ.สต.บ้านเขาสุกช้าง |

แผนปฏิบัติการพัฒนาสุขภาพ เครือข่ายบริการสุขภาพเขาสุกิ จังหวัดจันทบุรี ปีงบประมาณ 2563

ยุทธศาสตร์ 4 Excellence

แผนงาน (15)

โครงการ (41+1)

ภารกิจพื้นฐาน

วัตถุประสงค์/ผลสัมฤทธิ์รวมของโครงการ ()

() 1.P P&P Excellence

(/) 2.Service Excellence

() 3.People Excellence

() 4.Governance Excellence

6 : การพัฒนาระบบบริการสุขภาพ (Service Plan)

A11 โครงการพัฒนาระบบบริการโรคติดต่อ โรคอุบัติใหม่และโรคอุบัติซ้ำ

() 1.บริหารจัดการ

() 2. วิชาการพัฒนาศักยภาพบุคลากร

() 3.1บริการส่งเสริมป้องกัน

() 3.2บริการควบคุมป้องกันโรค

() 3.3บริการคุ้มครองผู้บริโภค

(/) 3.4บริการรักษาพยาบาล

() 3.5บริการฟื้นฟูสุขภาพ

C21 ผู้ติดเชื้อวัณโรคและผู้ป่วยที่ได้รับการรักษาตามมาตรฐาน

เกณฑ์ชี้วัดความสำเร็จของโครงการ ()

K25 อัตราความสำเร็จของการรักษาวัณโรคปอดรายใหม่

KP13มีคณะกรรมการเครือข่ายการควบคุมป้องกันโรควันโรระดับจังหวัด(TB Board)

| ลำดับ | กิจกรรมหลักโครงการ (B) | เป้าหมาย / จำนวน | ระยะเวลาดำเนินการ (ระบุเดือน) | งบประมาณ | | | | | ผู้รับผิดชอบ |
|-------|---|---|-------------------------------|----------|-----------|--------|-------------|-------------------|-----------------------|
| | | | | รวม | เงินบำรุง | UC 63 | อปท./กองทุน | แหล่งอื่นๆ (ระบุ) | |
| 47 | จัดบริการ/สนับสนุนการจัดบริการรักษาผู้ป่วยวัณโรคแบบครบวงจร | | | | | | | | |
| | - จัดบริการคลินิกวัณโรคตามมาตรฐาน | CUP เขาสุกิ | ม.ค. - ก.ย.63 | 10,000 | - | 10,000 | - | - | งานเวชฯ(ศร.) |
| | - จัดบริการคลินิก ARV ตามมาตรฐาน | CUP เขาสุกิ | ม.ค. - ก.ย.63 | 10,000 | - | 10,000 | - | - | งานเวชฯ(ศร.) |
| 48 | พัฒนากลไกการบริหารจัดการและพัฒนาคุณภาพและรูปแบบบริการให้เชื่อมโยงสอดคล้องกับกลุ่มเป้าหมาย | | | | | | | | |
| | - จัดบริการ/สนับสนุนการป้องกันควบคุมโรคติดต่อ / จัดซื้อวัสดุ,เวชภัณฑ์,อุปกรณ์ในการดำเนินงานป้องกันควบคุมโรค | | | | | | | | งานเวชฯ(ศร.) |
| | 1) ทรายกำจัดลูกน้ำ | | ต.ค62 - ก.ย.63 | 45,000 | - | 45,000 | - | - | |
| | 2) ยาทาถิ่นยุ่ง+สเปรย์ฉีดยุง | | ต.ค62 - ก.ย.64 | 10,000 | - | 10,000 | - | - | |
| | 3) น้ำมันเชื้อเพลิงในการออกควบคุมโรค | | ต.ค62 - ก.ย.65 | 2,000 | - | 2,000 | - | - | |
| | 4) วัสดุ,อุปกรณ์ซ่อมบำรุงเครื่องพ่นหมอกควัน/UUV | | ต.ค62 - ก.ย.66 | 3,000 | - | 3,000 | - | - | |
| | โครงการป้องกันเด็กงมน้ำ | เด็กนักเรียนชั้น ป.4,ป.5 โรงเรียนบ้านศรีรัตนต๊ะพง และโรงเรียนบ้านเขาแก้ว วิทยา จำนวน 55 คน | May-63 | 46,700 | - | - | 46,700 | - | รพ.สต.บ้านคลองเหล็กบน |
| 49 | พัฒนาศักยภาพบุคลากรและทีมงาน | | | | | | | | |

| ลำดับ | กิจกรรมหลักโครงการ (B) | เป้าหมาย / จำนวน | ระยะเวลาดำเนินการ (ระบุเดือน) | งบประมาณ | | | | | ผู้รับผิดชอบ |
|-------|--|------------------|----------------------------------|----------|-----------|---------|-------------|-------------------|-----------------|
| | | | | รวม | เงินบำรุง | UC 63 | อปท./กองทุน | แหล่งอื่นๆ (ระบุ) | |
| | โครงการพัฒนาทีมตระหนักรูสถานการณ (SAT) ระดับ ตำบล ด้านการป้องกันโรคติดต่อ | CUP เขาสุกิม | ม.ค. - ก.ย.63 | - | - | - | - | - | งานเวชฯ(คร.) |
| 50 | ส่งเสริมและเสริมสร้างความเข้มแข็งและการมีส่วนร่วม ของภาคีเครือข่ายในการค้นหาและเฝ้าระวังโรค | | | | | | | | |
| | - พัฒนาระบบการส่งต่อปลัดติดตามกำกับการรักษาผู้ป่วย วันโรค | CUP เขาสุกิม | ม.ค. - ก.ย.63 | 20,000 | - | 20,000 | - | - | งานเวชฯ(คร.) |
| | - โครงการเฝ้าระวังป้องกันเอชสและวันโรค | CUP เขาสุกิม | ม.ค. - มี.ค.63 | 20,000 | - | 20,000 | - | - | งานเวชฯ(คร.) |
| | - โครงการคัดกรองวันโรคในเรือนจำ | 500 คน | มี.ค.-พ.ค.63 | 50,000 | - | 50,000 | - | - | งานเวชฯ(คร.) |
| | - โครงการหมู่บ้าน/ชุมชนปลอดลูกน้ำ | 7 หมู่บ้าน | ต.ค.62-ก.ย.62 | 20,000 | - | 20,000 | - | - | งานเวชฯ(คร.) |
| | - โครงการรณรงค์เฝ้าระวังป้องกันควบคุมโรคไขเลือดออก ปี 2563 | 5 หมู่บ้าน | ต.ค.62-ก.ย.63 | 30,000 | - | - | 30,000 | - | รพ.สต.ทุ่งเบญจา |
| | | | | 266,700 | - | 190,000 | 76,700 | - | |

แผนปฏิบัติการพัฒนาสุขภาพ เครือข่ายบริการสุขภาพเขาสุมิ จังหวัดจันทบุรี ปีงบประมาณ 2563

ยุทธศาสตร์ 4 Excellence

แผนงาน (15)

โครงการ (41+1)

ภารกิจพื้นฐาน

วัตถุประสงค์/ผลสัมฤทธิ์รวมของโครงการ ()

() 1.P P&P Excellence

(/) 2.Service Excellence

() 3.People Excellence

() 4.Governance Excellence

6 : การพัฒนาระบบบริการสุขภาพ (Service Plan)

A12 โครงการป้องกันและควบคุมการติดเชื้อต้านจุลชีพ และการใช้ยาอย่างสมเหตุผล

() 1.บริหารจัดการ

() 2. วิชาการ/พัฒนาคุณภาพบุคลากร

() 3.1บริการส่งเสริมป้องกัน

() 3.2บริการควบคุมป้องกันโรค

() 3.3บริการคุ้มครองผู้บริโภค

(/) 3.4บริการรักษาพยาบาล

() 3.5บริการฟื้นฟูสุขภาพ

C22มีความคุ้มค่าและความปลอดภัยในการใช้ยา การเกิดเชื้อดื้อยาลดลง

เกณฑ์ชี้วัดความสำเร็จของโครงการ ()

K26 ร้อยละของโรงพยาบาลที่ใช้ยาอย่างสมเหตุผล (RDU)

K27 ร้อยละของโรงพยาบาลที่มีระบบจัดการการติดเชื้ออย่างบูรณาการ (AMR)

| ลำดับ | กิจกรรมหลักโครงการ (B) | เป้าหมาย / จำนวน | ระยะเวลาดำเนินการ (ระบุเดือน) | งบประมาณ | | | | | ผู้รับผิดชอบ |
|-------|---|------------------|-------------------------------|----------|-----------|-------------|--------------|-------------------|-------------------|
| | | | | รวม | เงินบำรุง | UC 63 | อปท. /กองทุน | แหล่งอื่นๆ (ระบุ) | |
| 51 | จัดตั้งและดำเนินการคณะกรรมการขับเคลื่อนRDU | | | | | | | | |
| | - จัดกิจกรรมให้ความรู้เรื่องการใชยาสมเหตุผลแก่บุคลากรในโรงพยาบาล | 1 ครั้ง | ม.ค. | | | | | | เภสัชกรรมา |
| | - ทดสอบ Antibiotics susceptibility และความไวของเชื้อต่อต้านจุลชีพ มากำหนดกรอบนโยบายของโรงพยาบาลและกำหนดแนวทางในการใช้ยา Antibiotics | 1 ครั้ง | ม.ค. | | | รวมในงบ LAB | | | เภสัชกรรมา |
| | - สำรวจและเฝ้าระวัง การจำหน่ายยาปฏิชีวนะ/ยาอันตราย/ยาที่ห้าม จำหน่าย ในร้านค้าร้านชำ | วันเข้าทุกแห่ง | ก.พ.-เม.ย. | | | | | | เภสัชกรรมา |
| | - เผยแพร่ความรู้แก่ประชาชน | 12 เรื่อง | ม.ค. มี.ค. มิ.ย. ส.ค. | | | | | | เภสัชกรรมา |
| | - ติดตามผลการดำเนินงาน | 4 ครั้ง | ณ สิ้นแต่ละไตรมาส | | | | | | เภสัชกรรมา |
| | - นำเสนอผลการดำเนินงานให้ที่ปรึกษาคณะผู้บริหารเครือข่าย | 4 ครั้ง | ณ สิ้นแต่ละไตรมาส | | | | | | เภสัชกรรมา |
| | - สรุปผลการดำเนินงานโครงการ | 1 ครั้ง | ก.ย. | | | | | | เภสัชกรรมา |
| 52 | พัฒนาระบบสารสนเทศการจัดเก็บข้อมูล | | | | | | | | |
| | - พัฒนาระบบ MIS การใชยาอย่างสมเหตุผล | 1 ระบบ | ต.ค.62-ก.ย.63 | | | | | | เทคโนโลยีสารสนเทศ |
| | - ใช้โปรแกรมโมโครซอฟท์เอ็กเซลในการประมวลผลรายโรค/ผู้ส่งไข | 1 แห่ง | ธ.ค. | | | | | | เภสัชกรรมา |
| | - พัฒนาระบบการแจ้งเตือน (pop-up) ด่านยา ในHOSxP และ HOS-PCU | 7 แห่ง | ม.ค. | | | | | | เภสัชกรรมา |

แผนปฏิบัติการพัฒนาสุขภาพ เครือข่ายบริการสุขภาพเขาสุกิ จังหวัดจันทบุรี ปีงบประมาณ 2563

ยุทธศาสตร์ 4 Excellence

แผนงาน (15)

โครงการ (41+1)

ภารกิจพื้นฐาน

วัตถุประสงค์/ผลสัมฤทธิ์รวมของโครงการ ()

() 1.P P&P Excellence

(/) 2.Service Excellence

() 3.People Excellence

() 4.Governance Excellence

6 : การพัฒนาระบบบริการสุขภาพ (Service Plan)

A 13 โครงการพัฒนาศูนย์กลางความเป็นเลิศทางการแพทย์

() 1.บริหารจัดการ

() 2.วิชาการ/พัฒนาคุณภาพบุคลากร

() 3.1บริการส่งเสริมป้องกัน

() 3.2บริการควบคุมป้องกันโรค

() 3.3บริการคุ้มครองผู้บริโภค

(/) 3.4บริการรักษาพยาบาล

() 3.5บริการฟื้นฟูสภาพ

C23 ประชาชนได้รับการดูแลรักษาพยาบาลและการส่งต่อที่เหมาะสม

เกณฑ์ชี้วัดความสำเร็จของโครงการ ()

K28 ร้อยละของการส่งต่อผู้ป่วยนอกเขตสุขภาพลดลง

| ลำดับ | กิจกรรมหลักโครงการ (B) | เป้าหมาย / จำนวน | ระยะเวลาดำเนินการ (ระบุเดือน) | งบประมาณ | | | | | ผู้รับผิดชอบ |
|-------|--|------------------------------|-------------------------------|----------|-----------|-------|-------------|-------------------|-----------------|
| | | | | รวม | เงินบำรุง | UC 63 | อปท./กองทุน | แหล่งอื่นๆ (ระบุ) | |
| 53 | พัฒนาและยกระดับบริการ 4 สาขาหลัก ทุกระดับ เพื่อลดการส่งต่อนอกเขต | เครือข่ายบริการสุขภาพเขาสุกิ | ต.ค.62-ก.ย.63 | - | - | - | - | - | กลุ่มการพยาบาล |
| 54 | พัฒนาศักยภาพ/ความเชี่ยวชาญของบุคลากร | | | | | | | | |
| | - สง จนท อบรม | | | | | | | | กลุ่มการพยาบาล |
| | - รวมประชุมในระดับจังหวัด | | | | | | | | กลุ่มการพยาบาล |
| | - พัฒนาระบบกลไกการบริหารจัดการระบบส่งต่อ | เครือข่ายบริการสุขภาพเขาสุกิ | ต.ค.62-ก.ย.63 | - | - | - | - | - | กลุ่มการพยาบาล |
| | - พัฒนาศูนย์ประสานการส่งต่อ | เครือข่ายบริการสุขภาพเขาสุกิ | ต.ค.62-ก.ย.63 | - | - | - | - | - | กลุ่มการพยาบาล |
| | - จัดใหม่ช่องทางสื่อสาร ประสานงาน | | | | | | | | กลุ่มการพยาบาล |
| 55 | พัฒนาระบบกลไกการบริหารจัดการระบบส่งต่อ | | | | | | | | |
| 56 | พัฒนาศูนย์ประสานการส่งต่อ | เครือข่ายบริการสุขภาพเขาสุกิ | ต.ค.62-ก.ย.63 | - | - | - | - | - | รพศ./รพช./รพสต. |
| | | | | - | - | - | - | - | |

แผนปฏิบัติการพัฒนาสุขภาพ เครือข่ายบริการสุขภาพเขาสุกิม จังหวัดจันทบุรี ปีงบประมาณ 2563

ยุทธศาสตร์ 4 Excellence

() 1.P P&P Excellence

(/) 2.Service Excellence

() 3.People Excellence

() 4.Governance Excellence

แผนงาน (15)

6 : การพัฒนาระบบบริการสุขภาพ (Service Plan)

โครงการ (41+1)

A 14 โครงการพัฒนาระบบบริการสุขภาพสาขาทารกแรกเกิด

ภารกิจพื้นฐาน

() 1.บริหารจัดการ () 2. วิชาการ/พัฒนาศักยภาพบุคลากร () 3.1บริการส่งเสริมป้องกัน () 3.2บริการควบคุมป้องกันโรค () 3.3บริการคุ้มครองผู้บริโภค (/) 3.4บริการรักษาพยาบาล () 3.5บริการฟื้นฟูสภาพ

วัตถุประสงค์/ผลสัมฤทธิ์รวมของโครงการ ()

C24เพิ่มประสิทธิภาพการดูแลสาขาทารกแรกเกิดให้ทั่วถึงและครอบคลุม

เกณฑ์วัดความสำเร็จของโครงการ ()

K29 อัตราตายทารกแรกเกิด

| ลำดับ | กิจกรรมหลักโครงการ (B) | เป้าหมาย / จำนวน | ระยะเวลาดำเนินการ (ระบุเดือน) | งบประมาณ | | | | | ผู้รับผิดชอบ |
|-------|--|--------------------------|----------------------------------|----------|-----------|---------|-------------|-------------------|----------------|
| | | | | รวม | เงินบำรุง | UC 63 | อปท./กองทุน | แหล่งอื่นๆ (ระบุ) | |
| 57 | พัฒนาระบบบริการสุขภาพตาม SERVICE PLAN และเกณฑ์การประเมิน | | | | | | | | |
| | 1. จัดบริการพยาบาลสูติกรรม | | ต.ค.62 - ก.ย.63 | | | | | | กลุ่มการพยาบาล |
| | - หัว Vacuum แบบซิลิโคน ขนาด 50 | 2 ชุด | | 50,000 | | 50000 | | | กลุ่มการพยาบาล |
| | - Laryngoscope | 1 ชุด | | 32,000 | | 32000 | | | กลุ่มการพยาบาล |
| | - ตู้เหล็กสำนักงาน | 1 ตู้ | | 5,000 | | 5000 | | | กลุ่มการพยาบาล |
| | - Probe วัด SpO2 newborn | 10 ชุด | | 16,000 | | 16000 | | | กลุ่มการพยาบาล |
| 58 | พัฒนาศักยภาพ/ความเชี่ยวชาญของบุคลากร | | | | | | | | |
| | 1 อบรม NCPDR | พยาบาลวิชาชีพจำนวน 16 คน | ต.ค.62-ก.ย.63 | 3,000 | | 3000 | | | กลุ่มการพยาบาล |
| | | | | 106,000 | - | 106,000 | - | - | |

แผนปฏิบัติการพัฒนาสุขภาพ เครือข่ายบริการสุขภาพเขาสุกิมี จังหวัดจันทบุรี ปีงบประมาณ 2563

ยุทธศาสตร์ 4 Excellence

() 1.P P&P Excellence

(/) 2.Service Excellence

() 3.People Excellence

() 4.Governance Excellence

แผนงาน (15)

6 : การพัฒนาระบบบริการสุขภาพ (Service Plan)

โครงการ (41+1)

A15โครงการดูแลผู้ป่วยระยะสุดท้ายแบบประคับประคองและการดูแลผู้ป่วยกึ่งเฉียบพลัน (Palliative Care)

ภารกิจพื้นฐาน

() 1.บริหารจัดการ () 2. วิชาการพัฒนาศักยภาพบุคลากร () 3.1บริการส่งเสริมป้องกัน () 3.2บริการควบคุมป้องกันโรค () 3.3บริการคุ้มครองผู้บริโภค (/) 3.4บริการรักษาพยาบาล () 3.5บริการฟื้นฟูสภาพ

วัตถุประสงค์/ผลสัมฤทธิ์รวมของโครงการ ()

C25ผู้ป่วยระยะสุดท้ายได้รับการดูแลแบบประคับประคองตามมาตรฐานจนถึงวาระสุดท้าย

เกณฑ์ชี้วัดความสำเร็จของโครงการ ()

K30 ร้อยละการบรรเทาอาการปวดและจัดการอาการต่างๆด้วย strong opioid medication ในผู้ป่วยประคับประคองอย่างมีคุณภาพ

KP14 จำนวนผู้ป่วยระยะสุดท้ายที่ได้รับการดูแลที่บ้าน

| ลำดับ | กิจกรรมหลักโครงการ (B) | เป้าหมาย / จำนวน | ระยะเวลาดำเนินการ (ระบุเดือน) | งบประมาณ | | | | | ผู้รับผิดชอบ | |
|-------|--|------------------|-------------------------------|----------|-----------|---------|-------------|-------------------|--------------|----------------------|
| | | | | รวม | เงินบำรุง | UC 63 | อปท./กองทุน | แหล่งอื่นๆ (ระบุ) | | |
| 59 | พัฒนาระบบบริการสุขภาพตาม SERVICE PLAN และเกณฑ์การประเมิน | | | | | | | | | |
| | - จัดทำทะเบียนกลุ่มเป้าหมาย | | ต.ค.62-ก.ย.63 | | | | | | | งานเวชฯ |
| | - จัดเตรียมอุปกรณ์ตามมาตรฐาน | | ต.ค.62-ก.ย.63 | | | | | | | งานเวชฯ |
| | - สนับสนุนให้ผู้ป่วยได้รับบริการที่เหมาะสมตามแผนการรักษา | | ต.ค.62-ก.ย.63 | | | | | | | งานเวชฯ |
| | - บริการเยี่ยมบ้านโดยทีมหมอครอบครัว | | ต.ค.62-ก.ย.63 | | | | | | | งานเวชฯ |
| | - จัดหาวัสดุ ครุภัณฑ์ให้เพียงพอและพร้อมใช้ | | ต.ค.62-ก.ย.63 | | | | | | | กลุ่มการพยาบาล (IPD) |
| | เครื่องตรวจ Hct | 1 เครื่อง | ต.ค.62-ก.ย.63 | 70,000 | | 70,000 | | | | กลุ่มการพยาบาล (IPD) |
| | กระดิกนำรอนไฟฟ้า | 1 เครื่อง | ต.ค.62-ก.ย.63 | 3,000 | | 3,000 | | | | กลุ่มการพยาบาล (IPD) |
| | ล้อเตียง | 5 ชุด | ต.ค.62-ก.ย.63 | 5,000 | | 5,000 | | | | กลุ่มการพยาบาล (IPD) |
| | อ่างล้างมือ | 1 ชุด | ต.ค.62-ก.ย.63 | 5,000 | | 5,000 | | | | กลุ่มการพยาบาล (IPD) |
| | จาน ชาม แก้วน้ำ | 500 ชุด | ต.ค.62-ก.ย.63 | 20,000 | | 20,000 | | | | กลุ่มการพยาบาล (IPD) |
| | Set กระเป๋าของใช้ประจำวัน | 400 ชุด | ต.ค.62-ก.ย.63 | 40,000 | | 40,000 | | | | กลุ่มการพยาบาล (IPD) |
| | อาหารว่างสำหรับผู้ป่วย | 12,000 ชุด | ต.ค.62-ก.ย.63 | 30,000 | | 30,000 | | | | กลุ่มการพยาบาล (IPD) |
| 60 | พัฒนาศักยภาพในการดูแลผู้ป่วยระยะสุดท้ายแบบผสมผสาน การแพทย์แผนไทย | | | | | | | | | |
| | - ส่งเจ้าหน้าที่อบรมพัฒนาศักยภาพ | | ต.ค.62-ก.ย.63 | | | | | | | กลุ่มการพยาบาล |
| | | | | 173,000 | - | 173,000 | - | - | | |

แผนปฏิบัติการพัฒนาสุขภาพ เครือข่ายบริการสุขภาพเขาสวกุม จังหวัดจันทบุรี ปีงบประมาณ 2563

ยุทธศาสตร์ 4 Excellence

() 1.P P&P Excellence

(/) 2.Service Excellence

() 3.Peole Excellence

() 4.Governance Excellence

แผนงาน (15)

6 : การพัฒนาระบบบริการสุขภาพ (Service Plan)

โครงการ (41+1)

A 16 โครงการพัฒนาระบบบริการการแพทย์แผนไทย

ภารกิจพื้นฐาน

() 1.บริหารจัดการ () 2. วิชาการ/พัฒนาศักยภาพบุคลากร () 3.1บริการส่งเสริมป้องกัน () 3.2บริการควบคุมป้องกันโรค () 3.3บริการคุ้มครองผู้บริโภค () 3.4บริการรักษาพยาบาล (/) 3.5บริการฟื้นฟูสภาพ

วัตถุประสงค์/ผลสัมฤทธิ์รวมของโครงการ ()

C26ประชาชนเข้าถึงบริการด้านการแพทย์แผนไทยและการแพทย์ทางเลือกเพิ่มขึ้น

เกณฑ์วัดความสำเร็จของโครงการ ()

K31 ร้อยละของผู้ป่วยนอกทั้งหมดที่ได้รับการตรวจ วินิจฉัย รักษาโรค และฟื้นฟูสภาพด้วยศาสตร์การแพทย์แผนไทยและการแพทย์ทางเลือก

| ลำดับ | กิจกรรมหลักโครงการ (B) | เป้าหมาย / จำนวน | ระยะเวลาดำเนินการ (ระบุเดือน) | งบประมาณ | | | | | ผู้รับผิดชอบ | |
|-------|---|-----------------------------------|-------------------------------|-----------|-----------|-----------|-------------|-------------------|--------------|-------------------------------|
| | | | | รวม | เงินบำรุง | UC 63 | อปท./กองทุน | แหล่งอื่นๆ (ระบุ) | | |
| 61 | จัดบริการ/สนับสนุนการจัดบริการการแพทย์แผนไทยที่สามารถให้บริการตรวจ วินิจฉัย รักษาโรค และฟื้นฟูสภาพเชื่อมโยงกับแพทย์แผนปัจจุบันอย่างมีคุณภาพ | | | | | | | | | |
| | 1. จัดบริการคลินิกเวชกรรม (OPD ศูนย์าน) | | ต.ค.62 - ก.ย.62 | - | | | | | | งานแพทย์แผนไทย |
| | - จัดบริการคลินิกแพทย์แผนไทย | | | 16,280.00 | | 16,280.00 | | | | งานแพทย์แผนไทย |
| | - จัดบริการยาสมุนไพร | | | 62,000.00 | 62,000.00 | | | | | งานแพทย์แผนไทย |
| | 2. จัดบริการการแพทย์ผสมผสานในกลุ่มโรคเรื้อรัง | | ต.ค.62 - ก.ย.63 | - | | | | | | งานแพทย์แผนไทย |
| | - โครงการสมุนไพรในผู้ป่วยโรคหืด | | | 6,000.00 | | 6,000.00 | | | | งานแพทย์แผนไทย |
| | 3. สนับสนุนการจัดบริการแพทย์แผนไทยใน รพ. สด. | รพ. สด. ในเครือข่าย | ต.ค.62 - ก.ย.63 | - | | | | | | งานแพทย์แผนไทย |
| | - การเฝ้าระวังโรคติดต่อในสถานพยาบาล | รพ. สด. ในเครือข่าย | | - | | | | | | งานแพทย์แผนไทย |
| | - การทำหัตถการ (นวด อบ ประคบ และโอสถศึกษา) | รพ. สด. ในเครือข่าย | | - | | | | | | งานแพทย์แผนไทย |
| | 4. พัฒนาระบบการบันทึกข้อมูลในคลินิกแพทย์แผนไทย | ถูกต้อง ครบถ้วน | ต.ค.62 - ก.ย.63 | - | | | | | | งานแพทย์แผนไทย |
| | | | | | | | | | | งานแพทย์แผนไทย |
| 62 | พัฒนาศักยภาพบุคลากรและทีมงาน | | | | | | | | | |
| | 1. จัดทำ CPG การคัดกรองและการตรวจรักษาโรคทางแพทย์แผนไทยสำหรับสหวิชาชีพ | | ต.ค.62 - ก.ย.63 | | | | | | | งานแพทย์แผนไทย |
| | 2. พัฒนาระบบทบทวนความรู้แพทย์แผนไทยและผู้ช่วยแพทย์แผนไทย | บุคลากรงานแพทย์แผนไทย 3 คน | ต.ค.62 - ก.ย.63 | | | | | | | งานแพทย์แผนไทย |
| | - โครงการพัฒนาศักยภาพบุคลากรด้านการแพทย์ทางเลือก | บุคลากรเครือข่ายคืบเขาสวกุม 60 คน | 6, 13 ธ.ค.62 | 10,000.00 | | 10,000.00 | | | | งานแพทย์แผนไทย |
| | - โครงการพัฒนาศักยภาพบุคลากรด้านการเฝ้าระวังโรค | บุคลากรเครือข่ายคืบเขาสวกุม 60 คน | 15-22 พ.ย. 62 | 10,000.00 | | 10,000.00 | | | | งานแพทย์แผนไทย |
| | | | | | | | | | | |
| 63 | ส่งเสริมให้ชุมชนร่วมมือในการดูแลและฟื้นฟูสภาพผู้ป่วยด้วยศาสตร์การแพทย์แผนไทยและการแพทย์ทางเลือก | | | | | | | | | |
| | 1. ชุมชนสมุนไพรต้นแบบ | | | | | | | | | งานแพทย์แผนไทย |
| | - ส่งเสริมการมีส่วนร่วมสมุนไพรต้นแบบการเฝ้าระวังเพียงพอง | รพ. สด. เครือข่าย 6 แห่ง | ต.ค.62 - ก.ย.63 | - | | | | | | งานแพทย์แผนไทย |
| | - โครงการพืชสมุนไพรวิถีบ้านเขายายศรี | ประชาชนตำบลเขายายศรี | ม.ค. 63 | 6,300.00 | | | 6,300.00 | | | รพ. เขาสวกุม+ รพ. สด. ยางระหง |

| ลำดับ | กิจกรรมหลักโครงการ (B) | เป้าหมาย / จำนวน | ระยะเวลาดำเนินการ (ระบุเดือน) | งบประมาณ | | | | | ผู้รับผิดชอบ |
|-------|---|--|-------------------------------|----------|-----------|--------|-------------|-------------------|----------------------------------|
| | | | | รวม | เงินบำรุง | UC 63 | อปท./กองทุน | แหล่งอื่นๆ (ระบุ) | |
| | - โครงการพืชสมุนไพรวิมว บ้านสองพี่น้อง | ประชาชนตำบลสองพี่น้อง | ก.พ. 63 | 7,650.00 | | | 7,650.00 | | งานแพทย์แผนไทย |
| | - โครงการพืชสมุนไพรวิมว บ้านหุบเบญจา | ประชาชนตำบลหุบเบญจา | มี.ค. 63 | 6,000.00 | | | 6,000.00 | | รพ.เขาสุภิม+รพ.สต.บ้านสะพานเลือก |
| | - โครงการพืชสมุนไพรวิมว บ้านเขาแก้ว | ประชาชนตำบลเขาแก้ว | เม.ย. 63 | - | | | | | รพ.สต.คลองเหล็กบน |
| | 2. พัฒนาระบบบริหารจัดการข้อมูลสมุนไพรที่ส่งตรวจสดวิมว | | ต.ค.62 - ก.ย.63 | - | | | | | งานแพทย์แผนไทย |
| | 3. เก็บรวบรวมองค์ความรู้ด้านยาสมุนไพรในท้องถิ่น และการใช้ยาสมุนไพรในเขตพื้นที่เครือข่ายบริการสุขภาพเขาสุภิม | ชุมชนในพื้นที่รพ.สต.เขาลูกช้าง, สะพานเลือกและตาเถียว แห่งละ 1 หมู่ | ต.ค.62 - ก.ย.63 | - | | | | | งานแพทย์แผนไทย |
| 64 | สนับสนุนการคิด/ผลิตนวัตกรรมความสุขภาพ จากสมุนไพรในชุมชน | | | | | | | | |
| | 1. สนับสนุนผลิตภัณฑ์จากลูกสีรอง | ประชาชนในเขตพื้นที่ | ต.ค.62 - ก.ย.63 | - | | | | | งานแพทย์แผนไทย รพ.เขาสุภิม |
| | 2. โครงการชาบำรุงน้ำมัน | มารดาหญิงคลอด | ต.ค.62 - ก.ย.63 | - | | | | | งานแพทย์แผนไทย รพ.เขาสุภิม |
| | | | | 124,230 | 62,000 | 42,280 | 19,950 | - | |

แผนปฏิบัติการพัฒนาสุขภาพ เครือข่ายบริการสุขภาพเขาสุกิม จังหวัดจันทบุรี ปีงบประมาณ 2563

ยุทธศาสตร์ 4 Excellence

() 1.P P&P Excellence

(/) 2.Service Excellence

() 3.Peole Excellence

() 4.Governance Excellence

แผนงาน (15)

6 : การพัฒนาระบบบริการสุขภาพ (Service Plan)

โครงการ (41+1)

A17 โครงการพัฒนาระบบบริการสุขภาพสาขาสุขภาพจิตและจิตเวช

ภารกิจพื้นฐาน

() 1.บริหารจัดการ () 2. วิชาการ/พัฒนาศักยภาพบุคลากร () 3.1บริการส่งเสริมป้องกัน () 3.2บริการควบคุมป้องกันโรค () 3.3บริการคุ้มครองผู้บริโภค (/) 3.4บริการรักษาพยาบาล () 3.5บริการฟื้นฟูสภาพ

วัตถุประสงค์/ผลสัมฤทธิ์รวมของโครงการ ()

C27ผู้ป่วยโรคซึมเศร้าได้รับการดูแลรักษาที่ทันท่วงที่มีมาตรฐานและต่อเนื่อง

เกณฑ์ชี้วัดความสำเร็จของโครงการ ()

K32 ร้อยละของผู้ป่วยโรคซึมเศร้าเข้าถึงบริการสุขภาพจิต

K33 อัตราการฆ่าตัวตายสำเร็จ

ตัวชี้วัดย่อย : ร้อยละของผู้พยายามฆ่าตัวตายไม่กลับมาทำร้ายตัวเองซ้ำในระยะเวลา 1 ปี

| ลำดับ | กิจกรรมหลักโครงการ (B) | เป้าหมาย / จำนวน | ระยะเวลาดำเนินการ (ระบุเดือน) | งบประมาณ | | | | | ผู้รับผิดชอบ | |
|-------|---|-------------------------------------|-------------------------------|----------|-----------|--------|-------------|-------------------|--------------|----------------|
| | | | | รวม | เงินบำรุง | UC 63 | อปท./กองทุน | แหล่งอื่นๆ (ระบุ) | | |
| 65 | จัดบริการ/สนับสนุนการจัดระบบบริการสุขภาพสาขาสุขภาพจิตและจิตเวช | | | | | | | | | |
| | 1. คัดกรองภาวะสุขภาพจิตชุมชนในกลุ่มผู้นำศาสนา/ผู้ป่วยโรคเรื้อรัง/ผู้สูงอายุ | วัดและหมู่บ้านทุกแห่ง | ต.ค.62- ก.ย.63 | - | - | - | - | - | - | งานเวชฯ |
| 66 | พัฒนาคุณภาพและรูปแบบการจัดบริการสาขาสุขภาพจิตและจิตเวช | | ต.ค.62- ก.ย.63 | - | - | - | - | - | - | กลุ่มการพยาบาล |
| 67 | พัฒนาศักยภาพบุคลากรและทีมงาน | | | | | | | | | |
| | 1.โครงการอบรมความรู้และทักษะการให้คำปรึกษา | พยาบาลวิชาชีพ รพ.และเครือข่าย 30 คน | ต.ค.62 - ก.ย.63 | 28,000 | | 28,000 | | | | กลุ่มการพยาบาล |
| 68 | พัฒนากลไกการบริหารจัดการส่งเสริมและเสริมสร้างความเข้มแข็งและการมีส่วนร่วมของภาคีเครือข่าย | | | | | | | | | |
| | - ส่งเสริมให้ชุมชนมีการดำเนินงานแก้ไขปัญหาในชุมชน (CBTx) | | ต.ค.62- ก.ย.63 | - | - | - | - | - | - | งานเวชฯ |
| | | | | 28000 | 0 | 28000 | 0 | 0 | 0 | |

แผนปฏิบัติการพัฒนาสุขภาพ เครือข่ายบริการสุขภาพเขาสกิม จังหวัดจันทบุรี ปีงบประมาณ 2563

ยุทธศาสตร์ 4 Excellence

() 1.P & P Excellence

(/) 2.Service Excellence

() 3.People Excellence

() 4.Governance Excellence

แผนงาน (15)

6 : การพัฒนาระบบบริการสุขภาพ (Service Plan)

โครงการ (41+1)

A 18 โครงการพัฒนาระบบบริการสุขภาพ 5 สาขาหลัก

ภารกิจพื้นฐาน

() 1.บริหารจัดการ () 2. วิชาการพัฒนาศักยภาพบุคลากร () 3.1บริการส่งเสริมป้องกัน () 3.2บริการควบคุมป้องกันโรค () 3.3บริการคุ้มครองผู้บริโภค (/) 3.4บริการรักษาพยาบาล () 3.5บริการฟื้นฟูสุขภาพ

วัตถุประสงค์/ผลสัมฤทธิ์รวมของโครงการ ()

C28 อัตราตายเสียชีวิตจากการติดเชื้อในกระแสเลือดแบบรุนแรงของผู้ป่วยที่เข้ารับการรักษาในโรงพยาบาลลดลง

C29 อัตราตายของผู้ป่วยอายุ 50 ปีขึ้นไปป่วยด้วยโรคกระดูกพรุนลดลง

K34 อัตราตายผู้ป่วยติดเชื้อในกระแสเลือดแบบรุนแรงชนิด community - acquired

K35 ร้อยละของโรงพยาบาลที่มีทีม Refracture Prevention ในโรงพยาบาลตั้งแต่ระดับ M 1 ขึ้นไปที่มีแพทย์ออร์โธปิดิกส์เพิ่มขึ้น ให้ได้อย่างน้อย 1 ทีมต่อ 1 เขตสุขภาพ

เกณฑ์ชี้วัดความสำเร็จของโครงการ ()

| ลำดับ | กิจกรรมหลักโครงการ (B) | เป้าหมาย / จำนวน | ระยะเวลาดำเนินการ (ระบุเดือน) | งบประมาณ | | | | | ผู้รับผิดชอบ |
|-------|--|--|-------------------------------|----------|-----------|---------|-------------|-------------------|----------------|
| | | | | รวม | เงินบำรุง | UC 63 | อปท./กองทุน | แหล่งอื่นๆ (ระบุ) | |
| 69 | พัฒนาระบบบริการสุขภาพตาม SERVICE PLAN และเกณฑ์การประเมิน | | | | | | | | |
| | 1. จัดบริการพยาบาลผู้ป่วยอุบัติเหตุฉุกเฉิน | | ต.ค.62 - ก.ย.63 | | | | | | กลุ่มการพยาบาล |
| | - Infusion pump | 1 เครื่อง | | 45,000 | | 45,000 | | | |
| | - LARYNGOSCOPE (4 blade) | 1 ชุด | | 32,000 | | 32,000 | | | |
| | - รัดเข็นสแตนเลส ขนาด 40*60*90 | 1 คัน | | 6,000 | | 6,000 | | | |
| | - แบตเตอรี่เครื่อง AED | 1 ก้อน | | 28,000 | | 28,000 | | | |
| | - Soft electrode สำหรับใช้กับ AED | 3 ชุด | | 13,500 | | 13,500 | | | |
| | - เครื่องวัด BP Digital | 2 เครื่อง | | 5,000 | | 5,000 | | | |
| | - Hard collar ชนิดปรับได้ | 50 ชิ้น | | 42,500 | | 42,500 | | | |
| | - วิทยุสื่อสารชนิดพกพา | 2 เครื่อง | | 14,000 | | 14,000 | | | |
| | - Cuff BP NIBP เด็ก | 2 ชุด | | 1,500 | | 1,500 | | | |
| | - เบาะหนังเตียงทำหัตถการ | 1 ชุด | | 5,000 | | 5,000 | | | |
| | - เก้าอี้นั่งรถ Ambulance | 1 ตัว | | 35,000 | | 35,000 | | | |
| | - หมอนหนุนศีรษะสำหรับรถนอน | 5 ใบ | | 5,000 | | 5,000 | | | |
| | - Skin stapler Remover | 1 ตัว | | 700 | | 700 | | | |
| | 2. ส่ง จนท.อบรม ENP | พยาบาลวิชาชีพ 1 คน | ต.ค.62 - ก.ย.63 | 140,000 | | 140,000 | | | กลุ่มการพยาบาล |
| | 3. โครงการอบรมให้ความรู้ด้านการป้องกันและควบคุมการติดเชื้อ | จนท. รพ.เขาสกิมและเครือข่าย จำนวน 120 คน | | 6,000 | | 6,000 | | | กลุ่มการพยาบาล |
| | | | | 379,200 | | 379,200 | | | |

แผนปฏิบัติการพัฒนาสุขภาพ เครือข่ายบริการสุขภาพเขาสูงมิ่ง จังหวัดจันทบุรี ปีงบประมาณ 2563

ยุทธศาสตร์ 4 Excellence

แผนงาน (15)

โครงการ (41+1)

ภารกิจพื้นฐาน

วัตถุประสงค์/ผลสัมฤทธิ์รวมของโครงการ ()

เกณฑ์ชี้วัดความสำเร็จของโครงการ ()

() 1.P P&P Excellence

(/) 2.Service Excellence

() 3.People Excellence

() 4.Governance Excellence

6 : การพัฒนาระบบบริการสุขภาพ (Service Plan)

A19 โครงการพัฒนาระบบบริการสุขภาพ สาขาโรคหัวใจ

() 1.บริหารจัดการ

() 2. วิชาการ/พัฒนาศักยภาพบุคลากร

() 3.1บริการส่งเสริมป้องกัน

() 3.2บริการควบคุมป้องกันโรค

() 3.3บริการคุ้มครองผู้บริโภค

(/) 3.4บริการรักษาพยาบาล

() 3.5บริการฟื้นฟูสภาพ

C30โรงพยาบาลระดับF2ขึ้นไป ได้รับการเพิ่มศักยภาพเพื่อให้บริการ Stemi เข้าถึงบริการ

C31 อัตราตายจากโรคหลอดเลือดหัวใจลดลง

K36 อัตราตายของผู้ป่วยโรคกล้ามเนื้อหัวใจตายเฉียบพลันชนิด STEMI และการให้การรักษาดำเนินการตามมาตรฐานเวลาที่กำหนด

| ลำดับ | กิจกรรมหลักโครงการ (B) | เป้าหมาย / จำนวน | ระยะเวลาดำเนินการ (ระบุเดือน) | งบประมาณ | | | | | ผู้รับผิดชอบ |
|-------|--|------------------|-------------------------------|----------|-----------|-------|-------------|-------------------|---------------------|
| | | | | รวม | เงินบำรุง | UC 61 | อปท./กองทุน | แหล่งอื่นๆ (ระบุ) | |
| 70 | พัฒนาระบบบริการสุขภาพตาม SERVICE PLAN และเกณฑ์การประเมิน | | | | | | | | |
| | - ส่งเสริม สนับสนุนการเข้าถึงบริการโดยระบบ EMS | | ต.ค.62 - ก.ย.63 | - | - | - | - | - | กลุ่มการพยาบาล (ER) |
| | - พัฒนา Protocol การดูแลผู้ป่วย ACS ร่วมกับ รพท. | | ต.ค.62 - ก.ย.64 | - | - | - | - | - | กลุ่มการพยาบาล (ER) |
| | - ส่ง จนท.อบรม | | ต.ค.62 - ก.ย.65 | - | - | - | - | - | กลุ่มการพยาบาล (ER) |
| | - ร่วมประชุมในระดับจังหวัด | | ต.ค.62 - ก.ย.66 | - | - | - | - | - | กลุ่มการพยาบาล (ER) |
| | | | | - | - | - | - | - | |

แผนปฏิบัติการพัฒนาสุขภาพ เครือข่ายบริการสุขภาพเขาสุกิมา จังหวัดจันทบุรี ปีงบประมาณ 2563

ยุทธศาสตร์ 4 Excellence

แผนงาน (15)

โครงการ (41+1)

ภารกิจพื้นฐาน

วัตถุประสงค์/ผลสัมฤทธิ์รวมของโครงการ ()

เกณฑ์ชี้วัดความสำเร็จของโครงการ ()

() 1.P P&P Excellence

(/) 2.Service Excellence

() 3.People Excellence

() 4.Governance Excellence

6 : การพัฒนาระบบบริการสุขภาพ (Service Plan)

A 20 โครงการพัฒนาระบบบริการสุขภาพ สาขาโรคมะเร็ง

() 1.บริหารจัดการ

() 2.วิชาการพัฒนาศักยภาพบุคลากร

() 3.1บริการส่งเสริมป้องกัน

() 3.2บริการควบคุมป้องกันโรค

() 3.3บริการคุ้มครองผู้บริโภค

(/) 3.4บริการรักษาพยาบาล

() 3.5บริการฟื้นฟูสภาพ

C32ลดระยะเวลารอคอยของมะเร็ง 5 ลำดับแรก (มะเร็งตับ ปอด เต้านม ลำไส้ใหญ่และทวารหนักและมะเร็งปากมดลูก)

C33อัตราตายจากโรคมะเร็ง 5 ลำดับแรกลดลง

K37 ร้อยละ80ของผู้ป่วยมะเร็ง 5 อันดับแรก ได้รับการรักษาภายในระยะเวลาที่กำหนด

KP17 ศูนย์ความเป็นเลิศรักษามะเร็ง(รพศ)

| ลำดับ | กิจกรรมหลักโครงการ (B) | เป้าหมาย / จำนวน | ระยะเวลาดำเนินการ (ระบุเดือน) | งบประมาณ | | | | | ผู้รับผิดชอบ | |
|-------|---|--|-------------------------------|----------|-----------|-------|-------------|-------------------|--------------|----------------------|
| | | | | รวม | เงินบำรุง | UC 63 | อปท./กองทุน | แหล่งอื่นๆ (ระบุ) | | |
| 71 | พัฒนาระบบบริการสุขภาพตาม SERVICE PLAN และเกณฑ์การประเมิน | | | | | | | | | |
| | - บริการตรวจคัดกรองมะเร็งปากมดลูกและเต้านม | สตรีอายุ 30-70 ปี | ต.ค. 62- ก.ย. 63 | - | - | - | - | - | - | กลุ่มงานเวช |
| | โครงการสืบสานพระราชปณิธานสมเด็จพระนางเจ้าสิริกิติ์มหาราช อนุรักษ์พันธุกรรม | | | | | | | | | |
| | - ส่งเสริมให้สตรีตรวจเต้านมด้วยตนเองทุกเดือน | | | | | | | | | |
| | - บันทึกผลการตรวจโนโพรแกรม | | | | | | | | | |
| | - ส่งต่อผู้ที่มีภาวะเสี่ยงเข้ารับการตรวจเต้านมด้วยเครื่องเอกซเรย์เต้านมเคลื่อนที่ | | | | | | | | | |
| | พัฒนาศักยภาพบุคลากรและทีมงาน | | | | | | | | | |
| | - อบรมการตรวจคัดกรองมะเร็งเต้านมด้วยเครื่องเอกซเรย์เต้านมเคลื่อนที่ | | | | | | | | | |
| | - จัดกิจกรรมตรวจคัดกรองมะเร็งเต้านมด้วยเครื่องเอกซเรย์เต้านมเคลื่อนที่ | สตรีที่มีความผิดปกติของเต้านม | ก.พ. 63, ส.ค. 63 | - | - | - | - | - | - | กลุ่มงานเวช |
| | - โครงการตรวจคัดกรองมะเร็งปากมดลูก | สตรีอายุ 30-60 ปี ในเขต รับผิดชอบ รพ.สต.บ้านตาเลียว | ม.ค. 63 มี.ค. 63 | 20,000 | - | - | 20,000 | - | - | รพ.สต.บ้านตาเลียว |
| | โครงการตรวจคัดกรองมะเร็งปากมดลูก/มะเร็งเต้านม | 5 หมู่บ้าน | ต.ค. 62-ก.ย. 63 | 40,000 | - | - | 40,000 | - | - | รพ.สต.ทุ่งเบญจา |
| | โครงการรณรงค์ตรวจคัดกรองมะเร็งเต้านม/มะเร็งปากมดลูก | 4 หมู่บ้าน | ต.ค. 62-ก.ย. 63 | 25,000 | - | - | 25,000 | - | - | รพ.สต.บ้านสะพานเลือก |
| | โครงการรณรงค์ตรวจคัดกรองมะเร็งปากมดลูกและมะเร็งเต้านม | 3 หมู่บ้าน | ต.ค. 62-ก.ย. 63 | 25,000 | - | - | 25,000 | - | - | รพ.สต.บ้านเขาลูกช้าง |
| | | | | 110000 | 0 | 0 | 110000 | 0 | 0 | |

แผนปฏิบัติการพัฒนาสุขภาพ เครือข่ายบริการสุขภาพเขาสุกิ จังหวัดจันทบุรี ปีงบประมาณ 2563

ยุทธศาสตร์ 4 Excellence () 1.P P&P Excellence (/) 2.Service Excellence () 3.Peole Excellence () 4.Governance Excellence

แผนงาน (15) 6 : การพัฒนาระบบบริการสุขภาพ (Service Plan)

โครงการ (41+1) A 24โครงการพัฒนาระบบบริการสุขภาพ สาขาโรคไต

ภารกิจพื้นฐาน () 1.บริหารจัดการ () 2. วิชาการ/พัฒนาศักยภาพบุคลากร () 3.1บริการส่งเสริมป้องกัน () 3.2บริการควบคุมป้องกันโรค () 3.3บริการคุ้มครองผู้บริโภค (/) 3.4บริการรักษาพยาบาล () 3.5บริการฟื้นฟูสภาพ

วัตถุประสงค์/ผลสัมฤทธิ์รวมของโครงการ () C34 ผลสำเร็จของการชะลอความเสื่อมของไตในผู้ป่วยโรคไตเรื้อรัง (CKD)

C35 เพิ่มความครอบคลุมการดูแล PT โรคไตทุกรพ.

เกณฑ์ชี้วัดความสำเร็จของโครงการ () K38 ร้อยละของผู้ป่วย CKD ที่มีอัตราการลดลงของ eGFR<4 ml/min/1.73m²/yr

| ลำดับ | กิจกรรมหลักโครงการ (B) | เป้าหมาย / จำนวน | ระยะเวลาดำเนินการ (ระบุเดือน) | งบประมาณ | | | | | ผู้รับผิดชอบ |
|-------|---|-------------------------|-------------------------------|----------|-----------|-------|--------------|-------------------|------------------|
| | | | | รวม | เงินบำรุง | UC 63 | อปท. /กองทุน | แหล่งอื่นๆ (ระบุ) | |
| 72 | พัฒนาระบบบริการสุขภาพตาม SERVICE PLAN และเกณฑ์การประเมิน | พื้นที่เครือข่ายเขาสุกิ | ต.ค.62-ก.ย.63 | | | | | | กลุ่มการพยาบาล |
| | 1. คัดกรองภาวะแทรกซ้อนในผู้ป่วย HT, DM | พื้นที่เครือข่ายเขาสุกิ | ต.ค.62-ก.ย.63 | - | - | - | - | - | กลุ่มการพยาบาล |
| | - CKD stage3 ตรวจ Cr, GFR, Urine micro | | | - | - | - | - | - | |
| | - CKD stage4 ตรวจ Cr, GFR, Electrolyte Urine micralbumine ,calcium, Phosphorus, CBC | | | - | - | - | - | - | |
| 73 | พัฒนาศักยภาพบุคลากรเฉพาะทาง | CUP เขาสุกิ | ต.ค.62 - ก.ย.63 | - | - | - | - | - | รพช./รพ.สต./สสอ. |
| | | | | - | - | - | - | - | |

แผนปฏิบัติการพัฒนาสุขภาพ เครือข่ายบริการสุขภาพเขาสุกิมี จังหวัดจันทบุรี ปีงบประมาณ 2563

ยุทธศาสตร์ 4 Excellence

แผนงาน (15)

โครงการ (41+1)

ภารกิจพื้นฐาน

วัตถุประสงค์/ผลสัมฤทธิ์รวมของโครงการ ()

() 1.P P&P Excellence

(/) 2.Service Excellence

() 3.People Excellence

() 4.Governance Excellence

6 : การพัฒนาระบบบริการสุขภาพ (Service Plan)

A 22 โครงการพัฒนาระบบบริการสุขภาพ สาขาจักษุวิทยา

() 1.บริหารจัดการ

() 2.วิชาการ/พัฒนาศักยภาพบุคลากร

() 3.1บริการส่งเสริมป้องกัน

() 3.2บริการควบคุมป้องกันโรค

() 3.3บริการคุ้มครองผู้บริโภค

(/) 3.4บริการรักษาพยาบาล

() 3.5บริการฟื้นฟูสุขภาพ

C36 เพิ่มคุณภาพบริการสุขภาพสาขาจักษุวิทยา สหระยะเวลารอคอยของผู้ป่วยโรคตาบอดจากต้อกระจก

เกณฑ์ชี้วัดความสำเร็จของโครงการ ()

K39 ร้อยละ80ของผู้ป่วยตาบอดจากต้อกระจก (Blinding Cataract) ได้รับการผ่าตัดภายใน 30 วัน

| ลำดับ | กิจกรรมหลักโครงการ (B) | เป้าหมาย / จำนวน | ระยะเวลาดำเนินการ (ระบุเดือน) | งบประมาณ | | | | | ผู้รับผิดชอบ |
|-------|--|--------------------|-------------------------------|----------|-----------|--------|-------------|-------------------|----------------|
| | | | | รวม | เงินบำรุง | UC 63 | อปท./กองทุน | แหล่งอื่นๆ (ระบุ) | |
| 74 | พัฒนาระบบบริการสุขภาพตาม SERVICE PLAN และเกณฑ์การประเมิน | | | | | | | | |
| 1 | สง จันท. อบรมการพยาบาลเวชปฏิบัติทางตา | พยาบาลวิชาชีพ 1 คน | ต.ค.62 - ก.ย.63 | 80,000 | | 80,000 | | | กลุ่มการพยาบาล |
| 75 | พัฒนาระบบการคัดกรองค้นหาและจัดบริการเชิงรุกในชุมชน | | | | | | | | |
| | - พัฒนาศักยภาพอาสาสมัคร ในการคัดกรองตาต้อกระจกในผู้สูงอายุ | อาสาสมัคร 78 คน | | | | | | | กลุ่มงานเวช |
| | - ส่งต่อเข้ารับการรักษา | | | | | | | | |
| | | | | 80,000 | - | 80,000 | - | - | |

แผนปฏิบัติการพัฒนาสุขภาพ เครือข่ายบริการสุขภาพเขาสูงมู จังหวัดจันทบุรี ปีงบประมาณ 2563

ยุทธศาสตร์ 4 Excellence

แผนงาน (15)

โครงการ (41+1)

ภารกิจพื้นฐาน

วัตถุประสงค์/ผลสัมฤทธิ์รวมของโครงการ ()

() 1.P P&P Excellence

(/) 2.Service Excellence

() 3.People Excellence

() 4.Governance Excellence

6 : การพัฒนาระบบบริการสุขภาพ (Service Plan)

A23 โครงการพัฒนาระบบบริการสุขภาพ สาขาปลูกถ่ายอวัยวะ

() 1.บริหารจัดการ () 2. วิชาการพัฒนาศักยภาพบุคลากร () 3.1บริการส่งเสริมป้องกัน () 3.2บริการควบคุมป้องกันโรค () 3.3บริการคุ้มครองผู้บริโภค (/) 3.4บริการรักษาพยาบาล () 3.5บริการฟื้นฟูสุขภาพ

C37 ผู้บริจาคอวัยวะจากผู้ป่วยสมองตายเพิ่มขึ้น

เกณฑ์ชี้วัดความสำเร็จของโครงการ ()

K40 อัตราส่วนของผู้ยินยอมบริจาคอวัยวะจากผู้ป่วยสมองตายต่อจำนวนผู้ป่วยเสียชีวิตในโรงพยาบาล(โรงพยาบาล A,S)

KP16 จำนวนผู้ยินยอมบริจาคอวัยวะทุกประเภท(รพศ)

| ลำดับ | กิจกรรมหลักโครงการ (B) | เป้าหมาย / จำนวน | ระยะเวลาดำเนินการ (ระบุเดือน) | งบประมาณ | | | | | ผู้รับผิดชอบ |
|-------|---|------------------|----------------------------------|----------|-----------|-------|-------------|-------------------|------------------|
| | | | | รวม | เงินบำรุง | UC 63 | อปท./กองทุน | แหล่งอื่นๆ (ระบุ) | |
| 76 | พัฒนาระบบบริการสุขภาพตาม SERVICE PLAN และเกณฑ์การประเมิน | CUP เขาสูงมู | ต.ค.62 - ก.ย.63 | - | - | - | - | - | รพช./รพ.สต./สสอ. |
| 77 | ประชาสัมพันธ์เชิงรุกทุกรูปแบบ -ประชาสัมพันธ์ผ่านการประชุมชุมชนและแกนนำ | ชุมชนและแกนนำ | ต.ค.62-ก.ย.63 | - | - | - | - | - | กลุ่มงานเวช |
| 78 | บูรณาการกับหน่วยงานหรือเครือข่ายที่จัดกิจกรรมในพื้นที่ ประสานความร่วมมือกับภาคีเครือข่ายในการเผยแพร่และจัดกิจกรรมร่วมกัน | CUP เขาสูงมู | ต.ค.62 - ก.ย.63 | - | - | - | - | - | รพช./รพ.สต./สสอ. |
| 79 | พัฒนาช่องทางติดต่อสื่อสารเพื่ออำนวยความสะดวกแก่ผู้ประสงค์บริจาค | CUP เขาสูงมู | ต.ค.62 - ก.ย.63 | - | - | - | - | - | รพช./รพ.สต./สสอ. |
| | | | | - | - | - | - | - | |

แผนปฏิบัติการพัฒนาสุขภาพ เครือข่ายบริการสุขภาพเขาสุกิมี จังหวัดจันทบุรี ปีงบประมาณ 2563

ยุทธศาสตร์ 4 Excellence

แผนงาน (15)

โครงการ (41+1)

ภารกิจพื้นฐาน

วัตถุประสงค์/ผลสัมฤทธิ์รวมของโครงการ ()

เกณฑ์ชี้วัดความสำเร็จของโครงการ ()

() 1.P P&P Excellence

(/) 2.Service Excellence

() 3.People Excellence

() 4.Governance Excellence

6 : การพัฒนาระบบบริการสุขภาพ (Service Plan)

A 24 โครงการพัฒนาระบบบริการบำบัดรักษาผู้ป่วยยาเสพติด

() 1.บริหารจัดการ

() 2. วิชาการ/พัฒนาคุณภาพบุคลากร

() 3.1บริการส่งเสริมป้องกัน

() 3.2บริการควบคุมป้องกันโรค

() 3.3บริการคุ้มครองผู้บริโภค

(/) 3.4บริการรักษาพยาบาล

() 3.5บริการฟื้นฟูสุขภาพ

C38 ผู้ติดยาเสพติดได้รับการบำบัดรักษาและสามารถหยุดเสพยาได้อย่างต่อเนื่องหลังการจำหน่าย

C39 เด็กและเยาวชนมีความรอบรู้ด้านสุขภาพในการตัดสินใจและหลีกเลี่ยงการใช้สารเสพติด

K41 ร้อยละของผู้ป่วยยาเสพติดเข้ารับการบำบัดรักษา และติดตามดูแลอย่างต่อเนื่อง 1 ปี(Retention rate)

K42 ร้อยละของผู้ป่วยยาเสพติดกลุ่มเสี่ยงก่อความรุนแรงได้รับการประเมิน บำบัดรักษาและติดตามดูแลอย่างต่อเนื่องตามระดับความรุนแรง อย่างต่อเนื่อง

| ลำดับ | กิจกรรมหลักโครงการ (B) | เป้าหมาย / จำนวน | ระยะเวลาดำเนินการ (ระบุเดือน) | งบประมาณ | | | | | ผู้รับผิดชอบ |
|-------|--|---|-------------------------------|----------|---------|--------|-------------|-------------------|------------------|
| | | | | รวม | เงินบาท | UC 63 | อปท./กองทุน | แหล่งอื่นๆ (ระบุ) | |
| 80 | ส่งเสริม ป้องกันและลดปัญหาเสพติดตามโครงการ To Be Number One | | | | | | | | |
| | สนับสนุนการดำเนินงานโครงการ To Be Number One ในโรงเรียนและชุมชน | โรงเรียนมัธยม 1 แห่ง หมู่บ้าน 7 หมู่ | ต.ค.62 - ก.ย.63 | | | | | | กลุ่มงานเวช |
| 81 | จัดบริการ/สนับสนุนการบำบัดรักษาผู้ป่วย/ผู้เสพ | CUP เขาสุกิมี | ต.ค.62 - ก.ย.63 | | | | | | รพช./รพ.สต./สสอ. |
| 82 | พัฒนาศักยภาพบุคลากรและทีมงาน | | | | | | | | |
| | โครงการพัฒนาความรู้และทักษะการบำบัดรักษาผู้ป่วยยาเสพติด | พยาบาลวิชาชีพ 10 คน | ต.ค.62 - ก.ย.63 | 4,400 | | 4,400 | | | กลุ่มการพยาบาล |
| 83 | พัฒนาคุณภาพและรูปแบบบริการบำบัดรักษาผู้ป่วยยาเสพติด | | | | | | | | |
| | โครงการพัฒนาระบบการบริการบำบัดยาเสพติดโรงพยาบาลเขาสุกิมี | ผู้ป่วยยาเสพติดจำนวน 50 คน | ต.ค.62-ก.ย.63 | 29,245 | | 29,245 | | | กลุ่มการพยาบาล |
| 84 | เสริมสร้างความรอบรู้ด้านสุขภาพและความเข้มแข็งทางอารมณ์เพื่อเด็กและเยาวชนสามารถตัดสินใจ และป้องกันปัจจัยเสี่ยงด้านสุขภาพได้ | | | | | | | | |
| | จัดกิจกรรมเสริมทักษะชีวิตในโรงเรียนและในชุมชนในเขต | โรงเรียนและในชุมชนในเขต | ต.ค.62-ก.ย.63 | | | | | | กลุ่มงานเวช |
| | | | | | | | | | |
| | | | | 33,645 | - | 33,645 | - | - | |

แผนปฏิบัติการพัฒนาสุขภาพ เครือข่ายบริการสุขภาพเขาสกิม จังหวัดจันทบุรี ปีงบประมาณ 2563

ยุทธศาสตร์ 4 Excellence

() 1.P P&P Excellence (/) 2.Service Excellence () 3.People Excellence () 4.Governance Excellence

แผนงาน (15)

6 : การพัฒนาระบบบริการสุขภาพ (Service Plan)

โครงการ (41+1)

A 25 โครงการพัฒนาระบบบริการดูแลระยะกลาง(Intermediate Care)

ภารกิจพื้นฐาน

() 1.บริหารจัดการ () 2.วิชาการ/พัฒนาศักยภาพบุคลากร () 3.1บริการส่งเสริมป้องกัน () 3.2บริการควบคุมป้องกันโรค () 3.3บริการคุ้มครองผู้บริโภค (/) 3.4บริการรักษาพยาบาล () 3.5บริการฟื้นฟูสุขภาพ

วัตถุประสงค์/ผลสัมฤทธิ์ร่วมของโครงการ ()

CA0 พัฒนาระบบบริการดูแลระยะเปลี่ยนผ่านระหว่างหลังภาวะวิกฤตและการดูแลที่บ้านหรือชุมชนให้มีความเชื่อมโยงและต่อเนื่อง

เกณฑ์ชี้วัดความสำเร็จของโครงการ ()

K43ร้อยละของโรงพยาบาลระดับ M และ F ในจังหวัดที่ให้บริการบริการฟื้นฟูสภาพระยะกลางแบบผู้ป่วยใน (Intermediate bed/ward)

KP17 จำนวนเตียง IMC ใน รพช. อย่างน้อย 2 เตียงต่อแห่ง

| ลำดับ | กิจกรรมหลักโครงการ (B) | เป้าหมาย / จำนวน | ระยะเวลาดำเนินการ (ระบุเดือน) | งบประมาณ | | | | | ผู้รับผิดชอบ |
|-------|---|-----------------------|-------------------------------|----------|-----------|---------|-------------|-------------------|----------------|
| | | | | รวม | เงินบำรุง | UC 63 | อปท./กองทุน | แหล่งอื่นๆ (ระบุ) | |
| 85 | พัฒนาระบบบริการสุขภาพตาม SERVICE PLAN และแผนพัฒนาประเมิน | | | | | | | | |
| | 1. จัดบริการพยาบาลผู้ป่วยใน | | ต.ค.62 - ก.ย.63 | | | | | | กลุ่มการพยาบาล |
| | - แบบเตอวีเครื่อง Infusion pump | 9 ก้อน | ต.ค.62 - ก.ย.63 | 31,140 | | 31,140 | | | กลุ่มการพยาบาล |
| | - แบบเตอวีเครื่อง NIBP | 2 ก้อน | ต.ค.62 - ก.ย.63 | 9,600 | | 9,600 | | | กลุ่มการพยาบาล |
| | - แบบเตอวีเครื่อง EKG | 1 ก้อน | ต.ค.62 - ก.ย.63 | 8,600 | | 8,600 | | | กลุ่มการพยาบาล |
| | - แบบเตอวีเครื่องกระตุ้นหัวใจ | 1 ก้อน | ต.ค.62 - ก.ย.63 | 6,500 | | 6,500 | | | กลุ่มการพยาบาล |
| | - เครื่องตรวจ Hct | 1 เครื่อง | ต.ค.62 - ก.ย.63 | 70,000 | | 70,000 | | | กลุ่มการพยาบาล |
| | ตู้เย็นห้องพิเศษ | 4 ตู้ | ต.ค.62 - ก.ย.63 | 34,000 | | 34,000 | | | กลุ่มการพยาบาล |
| | กระตักนรอนห้องพิเศษ | 2 เครื่อง | ต.ค.62 - ก.ย.63 | 3,000 | | 3,000 | | | กลุ่มการพยาบาล |
| | มีเตียงสำหรับฟื้นฟูสภาพผู้ป่วย IMC | 2 เตียง | ต.ค.62 - ก.ย.63 | - | | - | | | กายภาพ/PTD |
| | มียาและเวชภัณฑ์ให้เหมาะสมตามเกณฑ์ประเมิน | | ต.ค.62 - ก.ย.63 | - | | - | | | กายภาพ/PTD |
| | 2. พยาบาล ฐานหลักสูติรพช.ระดับพื้นที่ | 5 วัน | ต.ค.62 - ก.ย.63 | - | | - | | | กายภาพ/PTD |
| | 3. โบบบริการฟื้นฟูสภาพต่อเนื่อง (OPD,IPD,Home care) โดยนักกายภาพ | 6 เดือนแรกหลังเกิดโรค | ต.ค.62 - ก.ย.63 | - | | - | | | กายภาพ/PTD |
| | มีอุปกรณ์เครื่องช่วยคนพิการ(assistive devices) | | ต.ค.62 - ก.ย.63 | - | | - | | | กายภาพ/PTD |
| | | | | | | | | | |
| 86 | พัฒนากลไกการบริหารจัดการและพัฒนาคุณภาพและรูปแบบบริการให้เชื่อมโยงทุกระดับสอดคล้องกับกลุ่มเป้าหมาย | | | | | | | | กายภาพ |
| | จัดทำแนวทางการปฏิบัติงานสำหรับการรับบริการฟื้นฟูสภาพสำหรับผู้ป่วยใน | | ต.ค.62-ก.ย.63 | | | | | | |
| | -โครงการป้องกันการสั่นในผู้สูงอายุ ตำบล สองพี่น้อง | 30 คน | ต.ค.62-ก.ย.63 | 25,000 | | | 25000 | | |
| | | | | | | | | | |
| | | | | 187,840 | - | 162,840 | 25,000 | | |

แผนปฏิบัติการพัฒนาสุขภาพ เครือข่ายบริการสุขภาพเขาสุกิมา จังหวัดจันทบุรี ปีงบประมาณ 2563

ยุทธศาสตร์ 4 Excellence

แผนงาน (15)

โครงการ (41+1)

ภารกิจพื้นฐาน

วัตถุประสงค์/ผลสัมฤทธิ์รวมของโครงการ ()

เกณฑ์ชี้วัดความสำเร็จของโครงการ ()

() 1.P P&P Excellence

(/) 2.Service Excellence

() 3.People Excellence

() 4.Governance Excellence

7 : การพัฒนาระบบบริการแพทย์ฉุกเฉินครบวงจรและระบบการส่งต่อ

A 27 โครงการพัฒนาระบบบริการแพทย์ฉุกเฉินครบวงจรและระบบการส่งต่อ

() 1.บริหารจัดการ

() 2. วิชาการ/พัฒนาคุณภาพบุคลากร

() 3.1บริการส่งเสริมป้องกัน

() 3.2บริการควบคุมป้องกันโรค

() 3.3บริการคุ้มครองผู้บริโภค

(/) 3.4บริการรักษาพยาบาล

() 3.5บริการฟื้นฟูสุขภาพ

C42 ผู้ป่วยฉุกเฉินได้รับการดูแลรักษาที่มีคุณภาพและป้องกันภาวะทุพพลภาพที่อาจเกิดขึ้นทั้งในภาวะปกติและภาวะภัยพิบัติ

K45 อัตราการเสียชีวิตของผู้ป่วยวิกฤตฉุกเฉิน (triage level 1) ภายใน 24 ชั่วโมง ในโรงพยาบาลระดับ A, S, M1 (ทั้งที่ ER และ Admit)

- อัตราของผู้ป่วย triage level 1,2 ที่มีข้อบ่งชี้ในการ Admit ได้รับ Admit ภายใน 2 ชม. ในโรงพยาบาลระดับ A, S, M1

K46 ร้อยละของประชากรเข้าถึงบริการการแพทย์ฉุกเฉิน

K47 ร้อยละรพช. ผ่านเกณฑ์ ER คุณภาพ

K48 จำนวนผู้ป่วยที่ไม่ฉุกเฉินในห้องฉุกเฉินระดับ 4 และ 5 (Non trauma)

| ลำดับ | กิจกรรมหลักโครงการ (B) | เป้าหมาย / จำนวน | ระยะเวลาดำเนินการ (ระบุเดือน) | งบประมาณ | | | | | ผู้รับผิดชอบ |
|-------|--|------------------------|-------------------------------|----------|-----------|--------|-------------|-------------------|----------------|
| | | | | รวม | เงินบำรุง | UC 63 | สปท./กองทุน | แหล่งอื่นๆ (ระบุ) | |
| 88 | เพิ่มประสิทธิภาพระบบข้อมูลการบริการผู้ป่วยฉุกเฉินวิกฤต | | | | | | | | |
| | 1. พัฒนาศักยภาพบุคลากรและทีมงาน | จนท.เครือข่ายเขาสุกิมา | ต.ค.62-ก.ย.63 | | | | | | กลุ่มการพยาบาล |
| | - โครงการอบรมฟื้นฟูความรู้และทักษะ จนท.ทีมกู้ชีพ | FR 40 คน | | 12,000 | - | 12,000 | - | - | กลุ่มการพยาบาล |
| | - โครงการอบรม ALS ใหม่งานบุคลากร | 40 คน | | 3,000 | - | 3,000 | - | - | กลุ่มการพยาบาล |
| 89 | พัฒนาระบบบริการการแพทย์ฉุกเฉินเพื่อให้ประชาชนเข้าถึงง่าย สะดวก รวดเร็วและมีประสิทธิภาพ | | | | | | | | |
| | 1. ประชาสัมพันธ์ระบบ EMS | พื้นที่รับผิดชอบ | ต.ค.62-ก.ย.63 | | | | | | กลุ่มการพยาบาล |
| | 2. จัดหาวัสดุ ครุภัณฑ์ และอุปกรณ์ทางการแพทย์ในเพียงพอก และพร้อมใช้งาน | มีเพียงพอก/พร้อมใช้ | ต.ค.62-ก.ย.63 | | | | | | กลุ่มการพยาบาล |
| | - Infusion pump | 1 เครื่อง | | 45,000 | - | 45,000 | - | - | กลุ่มการพยาบาล |
| | - Laryngoscope (4 blade) | 1 ชุด | | 32,000 | - | 32,000 | - | - | กลุ่มการพยาบาล |
| | - รถเข็นสแตนเลส ขนาด 40*60*90 | 1 คัน | | 6,000 | - | 6,000 | - | - | กลุ่มการพยาบาล |
| | - เครื่องวัด BP Digital | 1 เครื่อง | | 5,000 | - | 5,000 | - | - | กลุ่มการพยาบาล |
| | - Hard collar ชนิดปรับได้ | 50 ชิ้น | | 42,500 | - | 42,500 | - | - | กลุ่มการพยาบาล |
| | - วิทยุสื่อสารชนิดพกพา | 2 เครื่อง | | 14,000 | - | 14,000 | - | - | กลุ่มการพยาบาล |
| | - Cuff BP NIBP เด็ก | 2 ชุด | | 1,500 | - | 1,500 | - | - | กลุ่มการพยาบาล |
| | - เก้าอี้นั่งรถ Ambulance | 1 ตัว | | 35,000 | - | 35,000 | - | - | กลุ่มการพยาบาล |
| | - หมอนหนุนศีรษะ สำหรับรถนอน | 5 ใบ | | 5,000 | - | 5,000 | - | - | กลุ่มการพยาบาล |
| | - Skin stapler Remover | 1 ตัว | | 700 | - | 700 | - | - | กลุ่มการพยาบาล |

| ลำดับ | กิจกรรมหลักโครงการ (B) | เป้าหมาย / จำนวน | ระยะเวลาดำเนินการ (ระบุเดือน) | งบประมาณ | | | | | ผู้รับผิดชอบ |
|-------|---|-------------------|----------------------------------|----------|-----------|---------|-------------|-------------------|--------------|
| | | | | รวม | เงินบำรุง | UC 63 | สปท./กองทุน | แหล่งอื่นๆ (ระบุ) | |
| 90 | พัฒนากลไกการบริหารจัดการ ปรับปรุงแนวทางด้านการรับส่งต่อผู้ป่วยทั้งในจังหวัด ในเขตและนอกเขตสุขภาพให้ได้มาตรฐาน และเหมาะสมตามแต่ละประเภทผู้ป่วย | เครือข่ายเขาสุกิม | ต.ค. 62 - ก.ย. 63 | - | | | | | |
| | | | | | | | | | |
| | | | | 201,700 | - | 201,700 | - | - | |

แผนปฏิบัติการพัฒนาสุขภาพ เครือข่ายบริการสุขภาพเขาสุกิมา จังหวัดจันทบุรี ปีงบประมาณ 2563

ยุทธศาสตร์ 4 Excellence

แผนงาน (15)

โครงการ (41+1)

ภารกิจพื้นฐาน

วัตถุประสงค์/ผลสัมฤทธิ์รวมของโครงการ ()

() 1.P P&P Excellence

(/) 2.Service Excellence

() 3.People Excellence

() 4.Governance Excellence

9 : จุดยุทธศาสตร์การแพทย์ครบวงจร การท่องเที่ยวเชิงสุขภาพ ความงาม และแพทย์แผนไทย

A 29 โครงการพัฒนาการท่องเที่ยวเชิงสุขภาพและการแพทย์

() 1.บริหารจัดการ

() 2. วิชาการ/พัฒนาศักยภาพบุคลากร

() 3.1บริการส่งเสริมป้องกัน

() 3.2บริการควบคุมป้องกันโรค

() 3.3บริการคุ้มครองผู้บริโภค

(/) 3.4บริการรักษาพยาบาล

() 3.5บริการฟื้นฟูสุขภาพ

C45การพัฒนาสมุนไพรให้เข้าสู่ระบบสุขภาพและระบบเศรษฐกิจแบบครบวงจร ตั้งแต่ต้นทาง กลางทาง และปลายทาง ตามแนวทางประชารัฐ

เกณฑ์ชี้วัดความสำเร็จของโครงการ ()

K50 ร้อยละที่เพิ่มขึ้นของรายได้จากการท่องเที่ยวเชิงสุขภาพ ความงาม และแพทย์แผนไทย

KP20 จำนวนสภที่ได้นำมาตรฐาน

KP21 Application บกสถานที่ ที่ตั้งสภที่ได้นำมาตรฐาน

| ลำดับ | กิจกรรมหลักโครงการ (B) | เป้าหมาย / จำนวน | ระยะเวลาดำเนินการ (ระบุเดือน) | งบประมาณ | | | | | ผู้รับผิดชอบ |
|-------|--|------------------------------------|-------------------------------|----------|-------------------|-------|-------------|-------------------|------------------|
| | | | | รวม | เงินบำรุง | UC 63 | อปท./กองทุน | แหล่งอื่นๆ (ระบุ) | |
| 94 | สร้างความเข้มแข็งของการบริหารและนโยบายของรัฐเพื่อการขับเคลื่อนพื้นที่ฐานรากอย่างยั่งยืน | CUP เขาสุกิมา | ต.ค.62 - ก.ย.63 | - | - | - | - | - | รพช./รพ.สต./สสอ. |
| 95 | พัฒนาวัตถุดิบสมุนไพรระดับมูลค่าผลิตภัณฑ์กับเกษตรกร | CUP เขาสุกิมา | ต.ค.62 - ก.ย.63 | - | - | - | - | - | รพช./รพ.สต./สสอ. |
| 96 | ขยายช่องทางกระจายไปรษณีย์ เพิ่มมูลค่าและการตลาด | CUP เขาสุกิมา | ต.ค.62 - ก.ย.63 | - | - | - | - | - | รพช./รพ.สต./สสอ. |
| 97 | ส่งเสริมการใช้สมุนไพรในระบบบริการ | | | | | | | | |
| | 1. สนับสนุนการจัดบริการแพทย์แผนไทยใน รพ.สต. | รพ.สต. ในเครือข่าย | ต.ค.62 - ก.ย.63 | - | บูรณาการ A16 61.3 | - | - | - | งานแพทย์แผนไทย |
| | - การขยายสมุนไพรทดแทนยาแผนปัจจุบัน | รพ.สต. ในเครือข่าย | | - | บูรณาการ A16 61.3 | - | - | - | งานแพทย์แผนไทย |
| | - การทำหัตถการ (นวด อบ ประคบ และให้สุขศึกษา) | รพ.สต. ในเครือข่าย | | - | บูรณาการ A16 61.3 | - | - | - | งานแพทย์แผนไทย |
| | 2. พัฒนาระบบทบทวนความรู้แพทย์แผนไทยและผู้ช่วยแพทย์แผนไทย | บุคลากรงานแพทย์แผนไทย 3 คน | ต.ค.62 - ก.ย.63 | - | บูรณาการ A16 62.2 | - | - | - | งานแพทย์แผนไทย |
| | โครงการพัฒนาศักยภาพบุคลากรด้านการแพทย์ทางเลือก | บุคลากรเครือข่ายคิงเขาสุกิมา 60 คน | 6, 13 ต.ค.62 | - | บูรณาการ A16 62.2 | - | - | - | งานแพทย์แผนไทย |
| | - โครงการพัฒนาศักยภาพบุคลากรด้านการขยายสมุนไพร | บุคลากรเครือข่ายคิงเขาสุกิมา 60 คน | 15-22 พ.ย. 62 | - | บูรณาการ A16 62.2 | - | - | - | งานแพทย์แผนไทย |
| 98 | สร้างความร่วมมือกับอปท./ชุมชนเพื่อส่งเสริมการจัดบริการทางการแพทย์แผนไทยในจุด/สถานที่ท่องเที่ยว | CUP เขาสุกิมา | ต.ค.62 - ก.ย.63 | - | - | - | - | - | รพช./รพ.สต./สสอ. |

แผนปฏิบัติการพัฒนาสุขภาพ เครือข่ายบริการสุขภาพเขาสุกิมา จังหวัดจันทบุรี ปีงบประมาณ 2563

ยุทธศาสตร์ 4 Excellence

แผนงาน (15)

โครงการ (41+1)

ภารกิจพื้นฐาน

วัตถุประสงค์/ผลสัมฤทธิ์รวมของโครงการ ()

เกณฑ์ชี้วัดความสำเร็จของโครงการ ()

() 1.P P&P Excellence

(/) 2.Service Excellence

() 3.People Excellence

() 4.Governance Excellence

8 : การพัฒนาตามโครงการพระราชดำริ โครงการเฉลิมพระเกียรติ และพื้นที่เฉพาะ

A28 โครงการพระราชดำริ โครงการเฉลิมพระเกียรติ และโครงการพื้นที่เฉพาะ

() 1.บริหารจัดการ

() 2.วิชาการ/พัฒนาคุณภาพบุคลากร

() 3.1บริการส่งเสริมป้องกัน

() 3.2บริการควบคุมป้องกันโรค

() 3.3บริการคุ้มครองผู้บริโภค

(/) 3.4บริการรักษาพยาบาล

() 3.5บริการฟื้นฟูสุขภาพ

C43 โครงการพระราชดำริ /โครงการเฉลิมพระเกียรติดำเนินการได้ตามกระบวนการและวัตถุประสงค์

C44 ประชาชน/นักท่องเที่ยวในพื้นที่พิเศษสามารถเข้าถึงบริการสุขภาพได้อย่างรวดเร็วและมีประสิทธิภาพ

KP18 ร้อยละของจำนวนเครื่องวัดความดันโลหิตอัตโนมัติที่อาสาสมัครสาธารณสุขประจำหมู่บ้าน (อสม.) ใช้งาน ได้รับการทดสอบคุณภาพ ณ สถานบริการสาธารณสุขใกล้บ้าน

KP19 ร้อยละบุคลากรสาธารณสุข/อสม. เป็นจิตอาสา

K49 ร้อยละของหน่วยบริการสาธารณสุขที่ตั้งอยู่บนพื้นที่เกาะ สำหรับการท่องเที่ยวทางทะเล มีระบบบริการสุขภาพที่มีประสิทธิภาพ

| ลำดับ | กิจกรรมหลักโครงการ (B) | เป้าหมาย / จำนวน | ระยะเวลาดำเนินการ (ระบุเดือน) | งบประมาณ | | | | | ผู้รับผิดชอบ |
|-------|---|------------------|----------------------------------|----------|-----------|-------|-------------|-------------------|--------------|
| | | | | รวม | เงินบำรุง | UC 63 | อปท./กองทุน | แหล่งอื่นๆ (ระบุ) | |
| 91 | ส่งเสริมสนับสนุนการจัดกิจกรรมจิตอาสาโครงการพระราชดำริ/โครงการเฉลิมพระเกียรติของหน่วยงานตามกระบวนการและเกณฑ์ที่กำหนด | | | | | | | | |
| | ส่งเสริมให้จนท. สมัครเป็นจิตอาสา | | | | | | | | กลุ่มงานเวช |
| | ส่งเสริมการจัดกิจกรรมจิตอาสาใน รพ. และชุมชน | | | | | | | | กลุ่มงานเวช |
| | จัดให้อสม. มีการนำเครื่องวัดความดันโลหิตที่ใช้ในชุมชนไปสอบเทียบมาตรฐาน | ปีละ 1 ครั้ง | ต.ค.62 - กย.63 | - | - | - | - | - | กลุ่มงานเวช |
| 92 | พัฒนาอภีการบริหารจัดการส่งเสริมและเสริมสร้างความเข้มแข็งและการมีส่วนร่วมของภาคีเครือข่าย | | | | | | | | |
| | ส่งเสริมให้อสม.และประชาชนสมัครเป็นจิตอาสา | | ต.ค.62 - กย.63 | - | - | - | - | - | กลุ่มงานเวช |
| 93 | ยกระดับ/พัฒนาระบบบริการสุขภาพเพื่อเสริมสร้างศักยภาพในการให้บริการในพื้นที่เฉพาะ/พิเศษ(ชายแดน,เกาะฯ) | | | | | | | | |
| | | | | - | - | - | - | - | |

แผนปฏิบัติการพัฒนาสุขภาพ เครือข่ายบริการสุขภาพเขาสุกิ จังหวัดจันทบุรี ปีงบประมาณ 2563

ยุทธศาสตร์ 4 Excellence

แผนงาน (15)

โครงการ (41+1)

ภารกิจพื้นฐาน

วัตถุประสงค์/ผลสัมฤทธิ์รวมของโครงการ ()

() 1.P P&P Excellence

(/) 2.Service Excellence

() 3.People Excellence

() 4.Governance Excellence

9 : อุตสาหกรรมบริการแพทย์ครบวงจร การท่องเที่ยวเชิงสุขภาพ ความงาม และแพทย์แผนไทย

A 30 โครงการกัญชาทางการแพทย์

() 1.บริหารจัดการ

() 2. วิชาการ/พัฒนาศักยภาพบุคลากร

() 3.1บริการส่งเสริมป้องกัน

() 3.2บริการควบคุมป้องกันโรค

() 3.3บริการคุ้มครองผู้บริโภค

(/) 3.4บริการรักษาพยาบาล

() 3.5บริการฟื้นฟูสุขภาพ

C46ผู้ป่วยได้รับกัญชาเพื่อใช้ทางการแพทย์อย่างเหมาะสม

เกณฑ์ชี้วัดความสำเร็จของโครงการ ()

K51จำนวนคลินิกการให้บริการกัญชาทางการแพทย์ผสมผสานแพทย์แผนปัจจุบันและแพทย์แผนไทย

| ลำดับ | กิจกรรมหลักโครงการ (B) | เป้าหมาย / จำนวน | ระยะเวลาดำเนินการ (ระบุเดือน) | งบประมาณ | | | | | ผู้รับผิดชอบ |
|-------|--|------------------|-------------------------------|----------|-----------|-------|-------------|-------------------|------------------|
| | | | | รวม | เงินบำรุง | UC 63 | อปท./กองทุน | แหล่งอื่นๆ (ระบุ) | |
| 99 | จัดตั้ง/พัฒนาศูนย์บริการกัญชาทางการแพทย์ | | | - | - | - | - | - | รพช./รพ.สต./สสอ. |
| 100 | เสริมสร้างความรู้ความเข้าใจเกี่ยวกับการใช้กัญชาทางการแพทย์แก่ประชาชนทั่วไป | CUP เขาสุกิ | ต.ค.62 - ก.ย.63 | - | - | - | - | - | รพช./รพ.สต./สสอ. |
| | | | | - | - | - | - | - | |

แผนปฏิบัติการพัฒนาสุขภาพ เครือข่ายบริการสุขภาพเขาสุกิ จังหวัดจันทบุรี ปีงบประมาณ 2563

ยุทธศาสตร์ 4 Excellence

แผนงาน (15)

โครงการ (41+1)

ภารกิจพื้นฐาน

วัตถุประสงค์/ผลสัมฤทธิ์รวมของโครงการ ()

เกณฑ์ชี้วัดความสำเร็จของโครงการ ()

() 1.P P&P Excellence

() 2.Service Excellence

(/) 3.Peole Excellence

() 4.Governance Excellence

10 : การพัฒนาระบบบริหารจัดการกำลังคนด้านสุขภาพ

A 31 โครงการผลิตและพัฒนากำลังคนด้านสุขภาพสู่ความเป็นมืออาชีพ

(/) 1.บริหารจัดการ

() 1.2. วิชาการพัฒนาศักยภาพบุคลากร

() 3.1.บริการส่งเสริมป้องกัน

() 3.2.บริการควบคุมป้องกันโรค

() 3.3.บริการคุ้มครองผู้บริโภค

() 3.4.บริการรักษาพยาบาล

() 3.5.บริการฟื้นฟูสุขภาพ

C47การบริหารจัดการการผลิตและพัฒนากำลังคนมีประสิทธิภาพ

C48บุคลากรได้รับการพัฒนาใหม่ขีดสมรรถนะสูงอย่างมืออาชีพเพื่อตอบสนองยุทธศาสตร์ ประเทศ

K52ระดับความสำเร็จของเขตสุขภาพที่มีการบริหารจัดการระบบการผลิตและพัฒนากำลังคนได้ตามเกณฑ์

KP22แผนปรับประสิทธิภาพกำลัง (OPOH)

KP23ร้อยละของบุคลากรที่ได้รับการพัฒนาตาม แผน

| ลำดับ | กิจกรรมหลักโครงการ (B) | เป้าหมาย / จำนวน | ระยะเวลาดำเนินการ (ระบุเดือน) | งบประมาณ | | | | | ผู้รับผิดชอบ |
|-------|--|---------------------------------|---|--------------------|--------------------------|-------|-------------|-------------------|----------------------------------|
| | | | | รวม | เงินปฎิ | UC 63 | อปท./กองทุน | แหล่งอื่นๆ (ระบุ) | |
| 101 | การวางแผนการผลิตและพัฒนากำลังคน - คณะกรรมการ HRD บริหารจัดการตามกรอบ FTE 2 และภาระงาน | เพียงพอภาระงาน | ต.ค.62 - ก.ย. 63 | - | - | - | - | - | คณะกรรมการ HRD |
| 102 | การสร้างความร่วมมือด้านการผลิตและการพัฒนาถึงคน - รับนักศึกษาฝึกงานกายภาพบำบัด - รับนักศึกษาฝึกงานพยาบาลวิชาชีพ | นักกายภาพบำบัด พยาบาลวิชาชีพ | 9 ต.ค.62- 28 ก.พ.63 6 ม.ค.63-5 เม.ย.63 | - | - | - | - | - | กายภาพบำบัด กลุ่มงานการพยาบาล |
| 103 | การบริหารงบประมาณด้านการผลิตและการพัฒนาถึงคน - สนับสนุนนักเรียนทุนพยาบาล | 4 คน | ต.ค.62 - ก.ย. 63 ต.ค.62 - ก.ย. 63 | - 160,000 | - 160,000 | - | - | - | กลุ่มงานบริหาร กลุ่มงานบริหาร |
| 104 | การบริหารจัดการด้านการผลิตและการพัฒนาถึงคน | | ต.ค.62 - ก.ย. 63 | - | - | - | - | - | กลุ่มงานบริหาร |
| 105 | การประเมินผลกระทบระบบบริหารจัดการการผลิตและพัฒนาถึงคน - ประชุมกรรมการ HRD | 6 ครั้ง/ปี | ต.ค.62 - ก.ย. 63 | - | บูรณาการกับประชุม คณ. | - | - | - | คณะกรรมการ HRD |
| 106 | การพัฒนาบุคลากรตามแผนบริหารทรัพยากรบุคคล - สนับสนุน/พัฒนาความรู้ทักษะและส่งเสริมบุคลากรให้ได้รับการอบรม/ฟื้นฟูความรู้ตามสมรรถนะที่พึงประสงค์ - จัดอบรมโครงการซ่อมแผนอัตรากำลังเจ้าหน้าที่ รพ. 122 คน | จนท. รพช. 122 คน | ต.ค.62 - ก.ย. 63 ต.ค.62 - ก.ย. 63 | 550,000 200,000 | 550,000.00 200,000.00 | - | - | - | กลุ่มงานบริหาร กลุ่มงานบริหาร |
| | | | | 910,000 | 910,000 | - | - | - | |

แผนปฏิบัติการพัฒนาสุขภาพ เครือข่ายบริการสุขภาพเขาสุโขทัย จังหวัดจันทบุรี ปีงบประมาณ 2563

ยุทธศาสตร์ 4 Excellence

แผนงาน (15)

โครงการ (41+1)

ภารกิจพื้นฐาน

วัตถุประสงค์/ผลสัมฤทธิ์รวมของโครงการ ()

() 1.P P&P Excellence

() 2.Service Excellence

(/) 3.Peole Excellence

() 4.Governance Excellence

10 : การพัฒนาระบบบริหารจัดการกำลังคนด้านสุขภาพ

A 32 โครงการบริหารจัดการกำลังคนสุขภาพ

(/) 1.บริหารจัดการ

() 2. วิชาการ/พัฒนาศึกษาบุคลากร

() 3.1บริการส่งเสริมป้องกัน

() 3.2บริการควบคุมป้องกันโรค

() 3.3บริการคุ้มครองผู้บริโภค

() 3.4บริการรักษาพยาบาล

() 3.5บริการฟื้นฟูสุขภาพ

C49 การบริหารจัดการกำลังคนเข้มแข็งและมีเอกภาพ

เกณฑ์ชี้วัดความสำเร็จของโครงการ ()

K53 ร้อยละของเขตที่มีการบริหารจัดการกำลังคนที่มีประสิทธิภาพ

KP24 ระดับความสำเร็จของหน่วยงานที่มีการวางแผนและบริหารกำลังคน

| ลำดับ | กิจกรรมหลักโครงการ (B) | เป้าหมาย / จำนวน | ระยะเวลาดำเนินการ (ระบุเดือน) | งบประมาณ | | | | | ผู้รับผิดชอบ | |
|-------|---|------------------|-------------------------------|----------|-------------------------------|-------|-------------|-------------------|--------------|----------------|
| | | | | รวม | เงินป่างู | UC 63 | อปท./กองทุน | แหล่งอื่นๆ (ระบุ) | | |
| 107 | พัฒนาระบบข้อมูลด้านการบริหารทรัพยากรบุคคลให้มีประสิทธิภาพและทันสมัย | | | | | | | | | |
| | - พัฒนาระบบฐานข้อมูลบุคลากร ระบบลงเวลาทำงาน/การลาออนไลน์/สารบรรณออนไลน์ | | ต.ค.62 - ก.ย. 63 | - | บูรณาการกับ A37 Working Space | - | - | - | | กลุ่มงานบริหาร |
| | - พัฒนา Application สำหรับบริหารจัดการข้อมูลบุคลากร | 1 Application | ต.ค.62 - ก.ย. 63 | - | บูรณาการกับ A37 Working Space | - | - | - | | กลุ่มงานบริหาร |
| | - ลงข้อมูลระบบบริหารงานบุคคล | | | | | | | | | กลุ่มงานบริหาร |
| | - ส่ง จันท. รวมประชุมระดับจังหวัดเกี่ยวกับระบบข้อมูลด้านบริหารทรัพยากรบุคคล | | ต.ค.62 - ก.ย.63 | | | | | | | กลุ่มงานบริหาร |
| 108 | พัฒนาแนวทาง กระบวนการและมาตรฐานงานด้านบริหารทรัพยากรบุคคล | | | | | | | | | |
| | - เขารวมประชุมในระดับจังหวัด | | ต.ค.62 - ก.ย.63 | | | | | | | กลุ่มงานบริหาร |
| 109 | พัฒนากลไกการบริหารจัดการทรัพยากรบุคคลให้มีประสิทธิภาพ | | | | | | | | | |
| | - ส่งบุคลากรเข้าร่วมประชุม/อบรมในเรื่องที่เกี่ยวข้องเพื่อนำมาสู่การปฏิบัติ | | ต.ค.62 - ก.ย.63 | | | | | | | กลุ่มงานบริหาร |
| | | | | | | | | | | |
| | | | | | | | | | | |

แผนปฏิบัติการพัฒนาสุขภาพ เครือข่ายบริการสุขภาพเขาสุกิ จังหวัดจันทบุรี ปีงบประมาณ 2563

ยุทธศาสตร์ 4 Excellence

แผนงาน (15)

โครงการ (41+1)

ภารกิจพื้นฐาน

วัตถุประสงค์/ผลสัมฤทธิ์รวมของโครงการ ()

เกณฑ์ชี้วัดความสำเร็จของโครงการ ()

() 1.P P&P Excellence

() 2.Service Excellence

() 3.People Excellence

(/) 4.Governance Excellence

11 : การพัฒนาระบบธรรมาภิบาลและองค์กรคุณภาพ

A33 โครงการประเมินคุณธรรม ความโปร่งใสและบริหารความเสี่ยง

(/) 1.บริหารจัดการ

() 2. วิชาการ/พัฒนาศึกษาบุคลากร

() 3.1บริการส่งเสริมป้องกัน

() 3.2บริการควบคุมป้องกันโรค

() 3.3บริการคุ้มครองผู้บริโภค

() 3.4บริการรักษาพยาบาล

() 3.5บริการฟื้นฟูสุขภาพ

CS0 หน่วยงานสาธารณสุขปรับปรุงและพัฒนาในเรื่องคุณธรรมและความโปร่งใสในการดำเนินงาน

CS1 การจัดซื้อและเวชภัณฑ์ที่มีโยมีการดำเนินการด้วยความโปร่งใสและมีประสิทธิภาพ

CS2 มีระบบควบคุมภายในที่ได้มาตรฐานตามที่สำนักงานการตรวจเงินแผ่นดินกำหนด

KS4 ร้อยละของหน่วยงานในสังกัดกระทรวงสาธารณสุขผ่านเกณฑ์ ITA

| ลำดับ | กิจกรรมหลักโครงการ (B) | เป้าหมาย / จำนวน | ระยะเวลาดำเนินการ (ระบุเดือน) | งบประมาณ | | | | | ผู้รับผิดชอบ |
|-------|---|-------------------------|-------------------------------|----------|-----------|-------|-------------|-------------------|--------------------------------------|
| | | | | รวม | เงินบำรุง | UC 63 | อปท./กองทุน | แหล่งอื่นๆ (ระบุ) | |
| 110 | การประเมินตนเอง และปรับปรุง พัฒนาระบบการปฏิบัติงานเกณฑ์ | | | | | | | | รพช./รพ.สต./สสอ. |
| | 1. ทบทวนระเบียบการเงินการคลัง | | ต.ค.62 - ก.ย.63 | - | - | - | - | - | กลุ่มงานบริหาร |
| | - จัดอบรม/ทบทวนระเบียบด้านพัสดุ การเงินการคลัง ของสถานบริการ | | | - | - | - | - | - | |
| | - จัดทำแผนในการออกตรวจสอบภายในระดับเครือข่าย | | | - | - | - | - | - | |
| | - ลงพื้นที่ตรวจสอบสถานบริการปีละ 2 ครั้ง | | | - | - | - | - | - | |
| | - สรุปผลการตรวจสอบภายในการบริการและกำกับแผนการเงิน (Planfin) | | | - | - | - | - | - | |
| | - จัดทำแผนการเงิน Planfin ประจำปี เสนอ สสจ./ผู้ตรวจฯ | | | - | - | - | - | - | |
| | - ประเมินการใช้งบประมาณ / ตามแผน Planfin | | | - | - | - | - | - | |
| | - ปรับแผนการเงิน Planfin ตามสถานการณ์ ในรอบ 6 เดือน | | | - | - | - | - | - | |
| | - ประเมินการใช้งบประมาณ ในรอบ 1 ปี | | | - | - | - | - | - | |
| | 2. พัฒนาปรับปรุงกระบวนการเรื่องคุณธรรมและความโปร่งใสในหน่วยงาน (ITA) | | ต.ค.62 - ก.ย.63 | - | - | - | - | - | กลุ่มงานบริหาร |
| | - จัดอบรมให้ความรู้บุคลากรในหน่วยงาน | | | - | - | - | - | - | |
| | - ส่งบุคลากรเข้าร่วมประชุม/อบรมในเรื่องที่เกี่ยวข้องเพื่อนำความรู้มาปฏิบัติ | | | - | - | - | - | - | |
| 111 | พัฒนาระบบบริหารจัดการด้านยาและเวชภัณฑ์มีโยยา | | | | | | | | เภสัชกรรมฯ |
| | เพิ่มประสิทธิภาพการบริหารยาและเวชภัณฑ์คลัง โดยการใช้ชุดตัวแบบ EOQ, ROP และ Safety stock | 1 หน่วยงาน | ม.ค. | - | - | - | - | - | เภสัชกรรมฯ |
| | จัดซื้อยาและเวชภัณฑ์รวมระดับเขต/จังหวัด | ร้อยละการจัดซื้อรวม >20 | ต.ค. - ก.ย. | - | - | - | - | - | เภสัชกรรมฯ, การพยาบาล, ทันตกรรม, LAB |
| | จัดประชุมเพื่อพัฒนาประสิทธิภาพการบริหารคลังเวชภัณฑ์ของ รพ.สต. | 6 แห่ง | ม.ค. | - | - | - | - | - | เภสัชกรรมฯ |
| 112 | จัดวางระบบการควบคุมภายใน พัฒนาและประเมินผลการควบคุมภายในตามเกณฑ์ที่ สสจ. กำหนด 5 ระดับ | CUP เขาสุกิ | ต.ค.62 - ก.ย.63 | - | - | - | - | - | รพช./รพ.สต./สสอ. |
| | จัดประชุมคณะกรรมการและคณะทำงานควบคุมภายใน | ปีละ 2 ครั้ง | ต.ค.62 - ก.ย.63 | - | - | - | - | - | กลุ่มงานบริหาร |
| | ส่งบุคลากรเข้าร่วมประชุม/อบรมในเรื่องที่เกี่ยวข้อง | | | - | - | - | - | - | กลุ่มงานบริหาร |

แผนปฏิบัติการพัฒนาสุขภาพ เครือข่ายบริการสุขภาพเขาสกิม จังหวัดจันทบุรี ปีงบประมาณ 2563

ยุทธศาสตร์ 4 Excellence

แผนงาน (15)

โครงการ (41+1)

ภารกิจพื้นฐาน

วัตถุประสงค์/ผลสัมฤทธิ์รวมของโครงการ ()

() 1.P P&P Excellence

() 2.Service Excellence

() 3.People Excellence

(/) 4.Governance Excellence

11 : การพัฒนาระบบธรรมาภิบาลและองค์กรคุณภาพ

A 34 โครงการพัฒนาองค์กรคุณภาพ

() 1.บริหารจัดการ (/) 2. วิชาการ/พัฒนาคุณภาพบุคลากร () 3.1บริการส่งเสริมป้องกัน () 3.2บริการควบคุมป้องกันโรค () 3.3บริการคุ้มครองผู้บริโภค () 3.4บริการรักษาพยาบาล () 3.5บริการฟื้นฟูสุขภาพ

C53 จังหวัด/อำเภอมีการจัดทำแผนยุทธศาสตร์สุขภาพที่เชื่อมโยงยุทธศาสตร์ชาติ กสธ และนโยบาย

C54 หน่วยงานบริหารพัฒนาคุณภาพการบริหารจัดการองค์กรตามเกณฑ์คุณภาพการบริหารจัดการภาครัฐ พ.ศ. 2558

C55 หน่วยบริการพัฒนาคุณภาพมาตรฐานตามเกณฑ์ที่กำหนด

K55 ร้อยละความสำเร็จของส่วนราชการในสังกัด สป. ที่ดำเนินการพัฒนาคุณภาพการบริหารจัดการภาครัฐผ่านเกณฑ์ที่กำหนด

K56 ร้อยละของโรงพยาบาลสังกัดกระทรวงสาธารณสุขมีคุณภาพมาตรฐานผ่านการรับรอง HA ชั้น 3

K57 ร้อยละของ รพ.สต.ที่ผ่านเกณฑ์การพัฒนาคุณภาพ รพ.สต. ดีดดาว

เกณฑ์ชี้วัดความสำเร็จของโครงการ ()

| ลำดับ | กิจกรรมหลักโครงการ (B) | เป้าหมาย / จำนวน | ระยะเวลาดำเนินการ (ระบุเดือน) | งบประมาณ | | | | | ผู้รับผิดชอบ | |
|-------|---|--|-------------------------------|----------|-----------|--------|-------------|-------------------|--------------|-----------------------------------|
| | | | | รวม | เงินบำรุง | UC 63 | อปท./กองทุน | แหล่งอื่นๆ (ระบุ) | | |
| 113 | พัฒนานโยบายและยุทธศาสตร์สุขภาพ | รพช. รพ.สต. ใน CUP เขาสกิม | | | | | | | | รพช./รพ.สต./สสอ. งานยุทธศาสตร์ |
| | 1. จัดทำแผนยุทธศาสตร์/แผนปฏิบัติการ/แผนค่าของงบประมาณ | | ต.ค.62-ก.ย.63 | - | - | - | - | - | - | |
| | - ทบทวนแผนยุทธศาสตร์ | 1 ครั้ง/ปี | ส.ค. - ก.ย. 63 | - | - | - | - | - | - | |
| | - จัดทำแผนปฏิบัติการประจำปี | 1 ครั้ง/ปี | ก.ย. - ต.ค. | - | - | - | - | - | - | |
| | - จัดทำค่าของงบลงทุน (ค่าเสื่อม/งบลงทุน) | 1 ครั้ง/ปี | ส.ค. - ต.ค. | - | - | - | - | - | - | |
| | - ทบทวนแผนยุทธศาสตร์พัฒนาระบบบริการ (Service Plan) | 1 ครั้ง/ปี | ส.ค. - ต.ค. | - | - | - | - | - | - | |
| 114 | พัฒนาระบบควบคุมกำกับติดตามประเมินผล | | | | | | | | | |
| | 1. โครงการกำกับ ติดตาม นิเทศงานและประเมินผลระบบ คุณภาพงานใน รพช. และ รพ.สต. | รพช. 12 ครั้ง/ปี รพ.สต. 2 ครั้ง/แห่ง/ปี | ต.ค.62 - ก.ย.63 | 19,500 | - | 19,500 | - | - | - | งานยุทธศาสตร์ |
| | - ประชุม คกก.ประสานงาน สาธารณสุขระดับอำเภอ (ศปสอ.) | | 4 ครั้ง/ปี | - | - | - | - | - | - | สสอ./รพช./รพ.สต. |
| | - ประชุม คกก.ทีมคุณภาพ ด้านสนับสนุนบริการ | | 12ครั้ง/ปี | - | - | - | - | - | - | รพ. เขาสกิม |
| | - ประชุม คกก.ทีมคุณภาพ ด้านการบริการ | | 12ครั้ง/ปี | - | - | - | - | - | - | รพ. เขาสกิม |
| | - นิเทศงานคุณภาพ(Quality Round) | | 6ครั้ง/ปี | - | - | - | - | - | - | รพ. เขาสกิม |
| | พัฒนาระบบติดตามประเมินผลตัวชี้วัด | 1 ระบบ | ต.ค.62-ก.ย.63 | - | - | - | - | - | - | งานยุทธศาสตร์ |
| 115 | พัฒนาคุณภาพบริหารจัดการของหน่วยงานตามกระบวนการและเกณฑ์ที่กำหนด | | | | | | | | | |
| | 1. มาตรฐานโรงพยาบาลส่งเสริมสุขภาพและ Healthy Work Place | | ต.ค.62-ก.ย.63 | - | - | - | - | - | - | กลุ่มงานเวช |
| | 1.1 พัฒนาสิ่งแวดล้อมให้เอื้อต่อการสร้างสุขภาพ | | ต.ค.62-ก.ย.63 | - | - | - | - | - | - | กลุ่มงานเวช |
| | 1.2 ส่งเสริมสุขภาพบุคลากร | จนท. รพ. + รพ.สต. | ต.ค.62-ก.ย.63 | - | - | - | - | - | - | กลุ่มงานเวช |
| | - ส่งเสริมทักษะและความรู้ด้านสุขภาพ | | | | | | | | | |
| | - ตรวจสอบสุขภาพและส่งเสริมการรับวัคซีน | จนท. ใหม่ | | | | | | | | |

| ลำดับ | กิจกรรมหลักโครงการ (B) | เป้าหมาย / จำนวน | ระยะเวลาดำเนินการ (ระบุเดือน) | งบประมาณ | | | | | ผู้รับผิดชอบ |
|-------|-------------------------------------|------------------|-------------------------------|----------|-----------|--------|-------------|-------------------|--------------|
| | | | | รวม | เงินบำรุง | UC 63 | สปท./กองทุน | แหล่งอื่นๆ (ระบุ) | |
| | - ส่งเสริมการออกกำลังกาย | | | | | | | | |
| | - ทดสอบสมรรถภาพทางกาย | จนท รพ. + รพ.สต. | | | | | | | |
| | - แจกยาเสริมธาตุเหล็กให้จนท. | | | | | | | | |
| 1.3 | พัฒนามาตรฐานโรงพยาบาลปลอดภัย | | คท 62-กย 63 | | | | | | กลุ่มงานเวช |
| | - เฝ้าระวังการสูบบุหรี่ในรพ. | | | | | | | | |
| | - ติดป้ายโรงพยาบาลปลอดภัย | | | | | | | | |
| | - กิจกรรมรณรงค์งดสูบบุหรี่/จัดบอร์ด | | | | | | | | |
| 1.4 | พัฒนามาตรฐานงานสุศึกษา | | คท 62-กย 63 | | | | | | กลุ่มงานเวช |
| | ประชุมทีมเพื่อวางแผนตามโอกาสพัฒนา | | | | | | | | |
| | - ดำเนินการตามมาตรฐาน | | | | | | | | |
| 1.5 | พัฒนา DPAC Clinic | | พร 62-กย 63 | | | | | | กลุ่มงานเวช |
| 1.6 | พัฒนามาตรฐานงานสุศึกษา | | คท 62-กย 63 | | | | | | กลุ่มงานเวช |
| | ประชุมทีมเพื่อวางแผนตามโอกาสพัฒนา | | | | | | | | |
| | - ดำเนินการตามมาตรฐาน | | | | | | | | |
| | | | | | | | | | |
| | | | | 19,500 | - | 19,500 | - | - | |

แผนปฏิบัติการพัฒนาสุขภาพ เครือข่ายบริการสุขภาพเขาสุกิ จังหวัดจันทบุรี ปีงบประมาณ 2563

ยุทธศาสตร์ 4 Excellence

แผนงาน (15)

โครงการ (41+1)

ภารกิจพื้นฐาน

วัตถุประสงค์/ผลสัมฤทธิ์รวมของโครงการ ()

() 1.P P&P Excellence

() 2.Service Excellence

() 3.Peole Excellence

(/) 4.Governance Excellence

11 : การพัฒนาระบบธรรมาภิบาลและองค์กรคุณภาพ

A 35 โครงการ Happy MOPH กระทรวงสาธารณสุข กระทรวงแห่งความสุข

() 1.บริหารจัดการ

(/) 2.วิชาการ/พัฒนาศักยภาพบุคลากร

() 3.บริการส่งเสริมป้องกัน

() 3.2บริการควบคุมป้องกันโรค

() 3.3บริการคุ้มครองผู้บริโภค

() 3.4บริการรักษาพยาบาล

() 3.5บริการฟื้นฟูสุขภาพ

C56 บุคลากรมีความสุข และมีความพึงพอใจต่อองค์กร

เกณฑ์ชี้วัดความสำเร็จของโครงการ ()

K58 มีองค์กรแห่งความสุขที่มีคุณภาพมาตรฐาน

| ลำดับ | กิจกรรมหลักโครงการ (B) | เป้าหมาย / จำนวน | ระยะเวลาดำเนินการ (ระแเดือน) | งบประมาณ | | | | | ผู้รับผิดชอบ |
|-------|--|------------------------------|------------------------------|----------|---------|------------------------|-------------|-------------------|--------------------|
| | | | | รวม | เงินปฎิ | LC 63 | อปท./กองทุน | แหล่งอื่นๆ (ระบุ) | |
| 116 | พัฒนาคุณภาพชีวิตในการทำงานระบบค่าตอบแทน สิทธิประโยชน์ แรงจูงใจในการทำงานและความก้าวหน้าในอาชีพ | | | | | | | | |
| | - ประชุมชี้แจงแนวทางการวัดดัชนีความสุขและนำไปใช้ | เจ้าหน้าที่ในเครือข่ายบริการ | ต.ศ. 62 - ก.ย.63 | | - | บูรณาการการประชุม จันท | | | กรรมการจริยธรรม |
| | - ประเมินคุณภาพชีวิต/ความสุขในงานและความผูกพันต่อองค์กร | เจ้าหน้าที่ในเครือข่ายบริการ | ต.ศ. 62 - ก.ย.63 | | - | | | | กรรมการจริยธรรม |
| | - ทบทวนระบบค่าตอบแทน สิทธิประโยชน์ โบนัสเกษียณ | 2 ครั้ง/ปี | ต.ศ. 62 - ก.ย.64 | | - | | | | กรรมการจริยธรรม |
| | - การวิเคราะห์ สิ่งคราะห์ข้อมูล และนำเสนอต่อผู้บริหาร | | ต.ศ. 61 - ก.ย.62 | | - | | | | กรรมการจริยธรรม |
| | - การทำแผนพัฒนาความสุขคนทำงาน | เจ้าหน้าที่ในเครือข่ายบริการ | ต.ศ. 61 - ก.ย.62 | | - | | | | กรรมการจริยธรรม |
| 117 | ส่งเสริมค่านิยม และวัฒนธรรมในองค์กร | | | | | | | | |
| | โครงการพัฒนาหน่วยงานคุณธรรมตามค่านิยมองค์กร "KSK TEAM" | | ม.ค. - มี.ย.63 | 20,000 | | 20,000 | | | กรรมการจริยธรรม |
| | - จัดกิจกรรม/แก้ปัญหาอย่างสร้างสรรค์ | | ต.ศ. 62 - ก.ย.63 | | - | | | | |
| | - ส่งเสริมบรรยากาศที่ดีในที่ทำงานตามความเหมาะสม | | ต.ศ. 62 - ก.ย.63 | | - | | | | |
| | - กิจกรรมส่งเสริมการดำเนินงานภายใต้ค่านิยม MOPH | | ต.ศ. 62 - ก.ย.63 | | - | | | | คณะกรรมการจริยธรรม |
| | | | | 20,000 | - | 20,000 | - | - | |

แผนปฏิบัติการพัฒนาสุขภาพ เครือข่ายบริการสุขภาพเขาสกิม จังหวัดจันทบุรี ปีงบประมาณ 2563

ยุทธศาสตร์ 4 Excellence

แผนงาน (15)

โครงการ (41+1)

ภารกิจพื้นฐาน

วัตถุประสงค์/ผลสัมฤทธิ์รวมของโครงการ ()

() 1.P P&P Excellence

() 2.Service Excellence

() 3.People Excellence

(/) 4.Governance Excellence

12 : การพัฒนาระบบข้อมูลสารสนเทศด้านสุขภาพ

A 36 โครงการพัฒนาระบบข้อมูลข่าวสารเทคโนโลยีสุขภาพแห่งชาติ (NHIS)

(/) 1.บริหารจัดการ

() 2. วิชาการ/พัฒนาศักยภาพบุคลากร

() 3.บริการส่งเสริมป้องกัน

() 3.2บริการควบคุมป้องกันโรค

() 3.3บริการคุ้มครองผู้บริโภค

() 3.4บริการรักษาพยาบาล

() 3.5บริการฟื้นฟูสุขภาพ

C57 ข้อมูลมีคุณภาพ และมีการนำข้อมูลไปใช้ประโยชน์เพื่อกำหนดนโยบายและยุทธศาสตร์การบริหารจัดการทรัพยากรด้านสุขภาพ

เกณฑ์ชี้วัดความสำเร็จของโครงการ ()

K59 ร้อยละของจังหวัดที่ผ่านเกณฑ์คุณภาพข้อมูล

| ลำดับ | กิจกรรมหลักโครงการ (B) | เป้าหมาย / จำนวน | ระยะเวลาดำเนินการ (ระบุเดือน) | งบประมาณ | | | | | ผู้รับผิดชอบ |
|-------|--|----------------------------|-------------------------------|----------|--------------|-------|-------------|-------------------|----------------------|
| | | | | รวม | เงินบาท | UC 63 | อปท./กองทุน | แหล่งอื่นๆ (ระบุ) | |
| 118 | การพัฒนาศูนย์ข้อมูลสารสนเทศให้มีประสิทธิภาพและทันสมัย | | | | | | | | |
| | - พัฒนาระบบ Data Center ในเครือข่าย | 1 ระบบ | ต.ค.62 - มี.ค.63 | - | - | - | - | - | งานเทคโนโลยีสารสนเทศ |
| 119 | พัฒนาบุคลากร | | | | | | | | |
| | 1. จัดอบรมบุคลากรในการใช้งานระบบสารสนเทศ | | | | | | | | งานเทคโนโลยีสารสนเทศ |
| | - การเข้าใช้งานระบบ HDC | บุคลากรที่เกี่ยวข้อง 20 คน | ต.ค. - ธ.ค.62 | - | บูรณาการ A37 | - | - | - | งานเทคโนโลยีสารสนเทศ |
| | - การใช้งานโปรแกรม Working Space | บุคลากรใน รพ. 125 คน | ต.ค.62 - มี.ค.63 | - | บูรณาการ A37 | - | - | - | งานเทคโนโลยีสารสนเทศ |
| | - การตรวจสอบข้อมูลตรงกับ Fee schedule สปสช. | บุคลากรที่เกี่ยวข้อง 10 คน | ต.ค.62 - มี.ค.63 | - | บูรณาการ A37 | - | - | - | งานเทคโนโลยีสารสนเทศ |
| 120 | พัฒนานำเทคโนโลยี /ดิจิทัลมาใช้ในการพัฒนาระบบข้อมูลสารสนเทศ | | | | | | | | |
| | - พัฒนาระบบ MIS จาก Data center เครือข่าย | 1 ระบบ | ต.ค.62 - ก.ย.63 | - | - | - | - | - | งานเทคโนโลยีสารสนเทศ |
| | | | | - | - | - | - | - | |

แผนปฏิบัติการพัฒนาสุขภาพ เครือข่ายบริการสุขภาพเขาสกิม จังหวัดจันทบุรี ปีงบประมาณ 2563

ยุทธศาสตร์ 4 Excellence

แผนงาน (15)

โครงการ (41+1)

ภารกิจพื้นฐาน

วัตถุประสงค์/ผลสัมฤทธิ์รวมของโครงการ ()

() 1.P P&P Excellence

() 2.Service Excellence

() 3.People Excellence

(/) 4.Governance Excellence

12 : การพัฒนาระบบข้อมูลสารสนเทศด้านสุขภาพ

A 37 โครงการ Smart Hospital

(/) 1.บริหารจัดการ

() 2. วิชาการ/พัฒนาศึกษาบุคลากร

() 3.1บริการส่งเสริมป้องกัน

() 3.2บริการควบคุมป้องกันโรค

() 3.3บริการคุ้มครองผู้บริโภค

() 3.4บริการรักษาพยาบาล

() 3.5บริการฟื้นฟูสุขภาพ

C58โรงพยาบาลมีการพัฒนาระบบบริการเพื่อลดความแออัด และลดความเหลื่อมล้ำของประชาชน

เกณฑ์ชี้วัดความสำเร็จของโครงการ ()

K60 ร้อยละของหน่วยบริการที่เป็น Smart Hospital

-รพ. มีระบบนัดและคิวออนไลน์

K61 จำนวน รพ. มีระบบรับยาที่ร้านยา

KP25 ร้อยละของโรงพยาบาลที่มีการจัดการLEAN เพื่อลดการรอคอยของผู้รับบริการ

KP26 ร้อยละ100 ของบุคลากรในรพ.สต.ได้รับการอบรมCPRและAED

| ลำดับ | กิจกรรมหลักโครงการ (B) | เป้าหมาย / จำนวน | ระยะเวลาดำเนินการ (ระบุเดือน) | งบประมาณ | | | | | ผู้รับผิดชอบ | |
|-------|--|--------------------|----------------------------------|-------------------------|-----------|-------|-------------|-------------------|--------------|----------------------|
| | | | | รวม | เงินบำรุง | UC 63 | อปท./กองทุน | แหล่งอื่นๆ (ระบุ) | | |
| 121 | พัฒนาระบบ/รูปแบบบริการเพื่อลดเวลารอคอย | | | | | | | | | |
| | - จัดทำระบบคิวดิจิทัลและระบบเรียกคิวตามจุดบริการ | 7 จุดบริการใน รพ. | ต.ค.62 - มี.ค.63 | 30,000 | 30,000 | - | - | - | - | งานเทคโนโลยีสารสนเทศ |
| | - พัฒนาระบบจัดเก็บข้อมูลเวชระเบียนผู้ป่วยด้วยรูปแบบอิเล็กทรอนิกส์ | 1 ระบบ | ต.ค.62 - มี.ค.63 | 20,000 | 20,000 | - | - | - | - | งานเทคโนโลยีสารสนเทศ |
| | - พัฒนาระบบบริหารจัดการดวงดาว | 1 ระบบ | ต.ค.62 - มี.ค.63 | 30,000 | 30,000 | - | - | - | - | งานเทคโนโลยีสารสนเทศ |
| 122 | การนำเทคโนโลยี ดิจิทัล มายกระดับบริการให้ประชาชนสะดวกในการเข้าถึงบริการ | | | | | | | | | |
| | - พัฒนาระบบแจ้งเตือนคิวรับบริการออนไลน์ | 1 ระบบ | ต.ค.62 - ก.ย.63 | 30,000 | 30,000 | - | - | - | - | งานเทคโนโลยีสารสนเทศ |
| 123 | พัฒนาระบบบริหารจัดการองค์กรเพื่อสนับสนุนบริการให้ทันสมัย(Smart back office) | | | | | | | | | |
| | - พัฒนาระบบ Application Working Space | 1 Application | ต.ค.62 - ก.ย.63 | 20,000 | 20,000 | - | - | - | - | งานเทคโนโลยีสารสนเทศ |
| | - จัดซื้อวัสดุคอมพิวเตอร์ | มีเพียงพอ/พร้อมใช้ | ต.ค.62 - ก.ย.63 | 20,000 | 20,000 | - | - | - | - | งานเทคโนโลยีสารสนเทศ |
| | - จัดซื้อครุภัณฑ์คอมพิวเตอร์ | มีเพียงพอ/พร้อมใช้ | ต.ค.62 - มี.ค.63 | A42 ครุภัณฑ์คอมพิวเตอร์ | *632,100 | - | - | - | - | งานเทคโนโลยีสารสนเทศ |
| 124 | พัฒนาบุคลากร (Smart citizen) ให้มีความรู้และทักษะด้านการช่วยชีวิตขั้นพื้นฐาน | | | | | | | | | |
| | - จัดอบรมบุคลากรด้านการช่วยชีวิตขั้นพื้นฐาน | 20 คน | ต.ค.62 - ก.ย.63 | - | - | - | - | - | - | กุ่มการพยาบาล |
| | | | | 150,000 | 150,000 | - | - | - | - | |

แผนปฏิบัติการพัฒนาสุขภาพ เครือข่ายบริการสุขภาพเขาสุมิ จังหวัดจันทบุรี ปีงบประมาณ 2563

ยุทธศาสตร์ 4 Excellence

แผนงาน (15)

โครงการ (41+1)

ภารกิจพื้นฐาน

วัตถุประสงค์/ผลสัมฤทธิ์รวมของโครงการ ()

() 1.P P&P Excellence

() 2.Service Excellence

() 3.People Excellence

(/) 4.Governance Excellence

13 : การบริหารจัดการด้านการเงินการคลังสุขภาพ

A38 โครงการลดความเหลื่อมล้ำของ 3 กองทุน

(/) 1.บริหารจัดการ

() 2.วิชาการ/พัฒนาศักยภาพบุคลากร

() 3.1บริการส่งเสริมป้องกัน

() 3.2บริการควบคุมป้องกันโรค

() 3.3บริการคุ้มครองผู้บริโภค

() 3.4บริการรักษาพยาบาล

() 3.5บริการฟื้นฟูสภาพ

C59 ลดความเหลื่อมล้ำการจ่ายเงินในแกแลอานพยาบาลของระบบหลักประกันสุขภาพภาครัฐมีความเป็นธรรม

เกณฑ์ชี้วัดความสำเร็จของโครงการ ()

K62 ความแตกต่างอัตราการใช้สิทธิ (compliance rate) เมื่อไปใช้บริการผู้ป่วยใน (IP) ของผู้มีสิทธิใน 3 ระบบ

K63 ระดับความสำเร็จของการจัดทำสิทธิประโยชน์กลาง ของผู้ป่วยในระบบหลักประกันสุขภาพ 3 ระบบ

| ลำดับ | กิจกรรมหลักโครงการ (B) | เป้าหมาย / จำนวน | ระยะเวลาดำเนินการ (ระบุเดือน) | งบประมาณ | | | | | ผู้รับผิดชอบ | |
|-------|--|-------------------------|-------------------------------|----------|---------------|-------|-------------|-------------------|--------------|-------------------|
| | | | | รวม | เงินบำรุง | UC 63 | สปท./กองทุน | แหล่งอื่นๆ (ระบุ) | | |
| 125 | พัฒนาระบบบริหารจัดการกองทุนสุขภาพ | | | | | | | | | |
| | - พัฒนาศูนย์ข้อมูลกองทุนสุขภาพ | 1 ระบบ | ต.ค.62-มี.ค.63 | - | - | - | - | - | - | งานประกันสุขภาพฯ |
| | - จัดทำระบบรายงานบริการผู้มีสิทธิใน 3 ระบบ | 1 ระบบ | เม.ย.-ก.ย.63 | - | - | - | - | - | - | งานประกันสุขภาพฯ |
| | - ทบทวนการเรียกเก็บโปรแกรม E-Claim ทุกกองทุน | ครบถ้วน ถูกต้อง ทันเวลา | ต.ค.62-มี.ค.63 | - | - | - | - | - | - | งานประกันสุขภาพฯ |
| 126 | พัฒนาระบบบริหารจัดการข้อมูลผู้มีสิทธิ การคุ้มครองสิทธิและรับเรื่องร้องเรียน | | | | | | | | | |
| | - พัฒนาระบบฐานข้อมูลผู้มีสิทธิ | 1 ระบบ | ต.ค.62-มี.ค.63 | - | - | - | - | - | - | งานประกันสุขภาพฯ |
| | - พัฒนาระบบรับเรื่องร้องเรียนผ่านระบบออนไลน์ | 1 ระบบ | ต.ค.62-ก.ย.63 | - | - | - | - | - | - | งานประกันสุขภาพฯ |
| | - จัดทำคู่มือและประชาสัมพันธ์การคุ้มครองสิทธิและเรื่องร้องเรียน | ผู้รับบริการ | ต.ค.-ธ.ค. 62 | - | - | - | - | - | - | งานประกันสุขภาพฯ |
| 127 | พัฒนาระบบบริหารการชดเชยและตรวจสอบเวชระเบียน | | | | | | | | | |
| | - จัดทำระบบเวชระเบียนอิเล็กทรอนิกส์ | 1 ระบบ | ต.ค.62-ก.ย.63 | - | - | - | - | - | - | งานประกันสุขภาพฯ |
| | - พัฒนาระบบฐานข้อมูลการชดเชยและระบบรายงานผล | 1 ระบบ | ต.ค.62-ก.ย.63 | - | - | - | - | - | - | งานประกันสุขภาพฯ |
| | - Audit เวชระเบียน | 4 ครั้ง | ธ.ค./มี.ค./มิ.ย./ก.ย. | - | - | - | - | - | - | กรรมการเวชระเบียน |
| | - ประชุมคณะกรรมการตรวจสอบเวชระเบียน (MRA) | 9 คน / 4 ครั้ง | ต.ค.62-ก.ย.63 | - | - | - | - | - | - | กรรมการเวชระเบียน |
| | - ปรับปรุงการบันทึกเวชระเบียนให้ครบถ้วน/ถูกต้อง | จนท. เกี่ยวข้องทุกระดับ | ต.ค.62-ก.ย.63 | - | - | - | - | - | - | กรรมการเวชระเบียน |
| | - จัดหาเอกสารงานเวชระเบียน | มีเพียงพอ/พร้อมใช้ | ต.ค.62-ก.ย.63 | 50,000 | 50,000 | - | - | - | - | งานประกันสุขภาพฯ |
| | - จัดหาวัสดุงานเวชระเบียน | มีเพียงพอ/พร้อมใช้ | ต.ค.62-ก.ย.63 | - | รวมในงบบริหาร | - | - | - | - | งานประกันสุขภาพฯ |
| | | | | 50,000 | 50,000 | - | - | - | - | |

แผนปฏิบัติการพัฒนาสุขภาพ เครือข่ายบริการสุขภาพเขาสุกิ จังหวัดจันทบุรี ปีงบประมาณ 2563

ยุทธศาสตร์ 4 Excellence

แผนงาน (15)

โครงการ (41+1)

ภารกิจพื้นฐาน

วัตถุประสงค์/ผลสัมฤทธิ์รวมของโครงการ ()

() 1.P P&P Excellence

() 2.Service Excellence

() 3.Peole Excellence

(/) 4.Governance Excellence

13 : การบริหารจัดการด้านการเงินการคลังสุขภาพ

A 39 โครงการบริหารจัดการด้านการเงินการคลัง

(/) 1.บริหารจัดการ

() 2.วิชาการ/พัฒนาศักยภาพบุคลากร

() 3.1บริการส่งเสริมป้องกัน

() 3.2บริการควบคุมป้องกันโรค

() 3.3บริการคุ้มครองผู้บริโภค

() 3.4บริการรักษาพยาบาล

() 3.5บริการฟื้นฟูสุขภาพ

C60มีมาตรการเพื่อขับเคลื่อนนโยบายและแผนทางการเงิน

C61มีหลักเกณฑ์/แนวทางในการปรับเกลียวงเงินจัดสรรและการช่วยเหลือหน่วยบริการ

K64หน่วยบริการประสบภาวะวิกฤตทางการเงินไม่เกินร้อยละ 6 (PA)

เกณฑ์ชี้วัดความสำเร็จของโครงการ ()

| ลำดับ | กิจกรรมหลักโครงการ (B) | เป้าหมาย / จำนวน | ระยะเวลาดำเนินการ (ระบุเดือน) | งบประมาณ | | | | | ผู้รับผิดชอบ |
|-------|---|------------------|-------------------------------|----------|-----------|-------|-------------|-------------------|--|
| | | | | รวม | เงินบำรุง | UC 63 | อปท./กองทุน | แหล่งอื่นๆ (ระบุ) | |
| 128 | เพิ่มศักยภาพกลไกการบริหารจัดการด้านการเงินการคลัง - ประชุมวิเคราะห์ความเสี่ยงที่มีแนวโน้มจะเกิดขึ้นด้านการเงินการคลัง | CUP เขาสุกิ | ทุกเดือน | - | | | | | รพช./รพสต./สถอ.. กลุ่มงานบริหาร |
| 129 | การบริหารและกำกับแผนการเงิน (Planfin) - ติดตามแผนการใช้จ่ายเงินและเผื่อสำรองสถานการณการเงิน | CUP เขาสุกิ | ทุกเดือน | - | | | | | กลุ่มงานบริหาร |
| 130 | พัฒนาระบบบัญชี - จัดทำระบบบัญชีของสถานบริการตามสป./กรมบัญชีกลาง - จัดทำผังบัญชี เพื่อการติดตามด้านการเงินการคลัง - บันทึกบัญชีตามผังบัญชีและรายงานประจำเดือนและการวิเคราะห์สถานการณ พร้อมทั้งรายงานแก่ผู้บริหาร - การจัดทำวิเคราะห์ต้นทุนต่อหน่วยบริการ ทั้งในภาพรวมเครือข่ายบริการ/โรงพยาบาล/ รพสต.(UNIT COST) - นำเสนอผลการวิเคราะห์ต้นทุนหน่วยบริการ ให้ผู้บริหารและใช้ข้อมูลในการบริหารจัดการด้านการเงินการคลัง ติดตามการบันทึกบัญชีให้เป็นปัจจุบัน | CUP เขาสุกิ | ทุกเดือน | - | | | | | กลุ่มงานการจัดการ กลุ่มงานการจัดการ กลุ่มงานบริหาร |
| 131 | พัฒนาเครือข่ายและศักยภาพบุคลากรด้านการเงินการคลัง - จัดอบรมให้ความรู้บุคลากรที่ปฏิบัติงานด้านการเงินการคลังของสถานบริการในเครือข่าย - ส่งบุคลากรที่ปฏิบัติงานด้านการเงินการคลังของสถานบริการไปอบรมเพื่อนำความรู้นมาปฏิบัติงานตามระเบียบด้านการเงินการคลัง เช่น ระบบบัญชี / Planfin | CUP เขาสุกิ | ต.ค.62- ก.ย.63 | - | | | | | กลุ่มงานการจัดการ กลุ่มงานการจัดการ |
| | | | | - | | | | | |

แผนปฏิบัติการพัฒนาสุขภาพ เครือข่ายบริการสุขภาพเขาสกิม จังหวัดจันทบุรี ปีงบประมาณ 2563

ยุทธศาสตร์ 4 Excellence

แผนงาน (15)

โครงการ (41+1)

ภารกิจพื้นฐาน

วัตถุประสงค์/ผลสัมฤทธิ์รวมของโครงการ ()

เกณฑ์ชี้วัดความสำเร็จของโครงการ ()

() 1.P P&P Excellence

() 2.Service Excellence

() 3.People Excellence

(/) 4.Governance Excellence

14 : การพัฒนางานวิจัย และนวัตกรรมด้านสุขภาพ

A40 โครงการพัฒนางานวิจัย/ นวัตกรรมผลิตภัณฑ์สุขภาพและเทคโนโลยีทางการแพทย์

() 1.บริหารจัดการ

(/) 2.วิชาการ/พัฒนาคุณภาพบุคลากร

() 3.1บริการส่งเสริมป้องกัน

() 3.2บริการควบคุมป้องกันโรค

() 3.3บริการคุ้มครองผู้บริโภค

() 3.4บริการรักษาพยาบาล

() 3.5บริการฟื้นฟูสุขภาพ

C62มีการนำองค์ความรู้และผลงานวิจัยไปใช้ประโยชน์ในการแก้ปัญหาและกำหนดนโยบายด้านสุขภาพ

K65 จำนวนนวัตกรรม หรือเทคโนโลยีสุขภาพที่คิดค้นใหม่ หรือพัฒนาต่อยอด

KP27 จำนวนวิจัย/นวัตกรรม/เรื่องเล่าด้านสุขภาพที่ได้เผยแพร่ผ่านระบบเทคโนโลยีสารสนเทศ/ระบบดิจิทัล (E-Book)

K66 ี อยละของเขตสุขภาพมีการพัฒนาระบบบริหารจัดการที่มีประสิทธิภาพ

| ลำดับ | กิจกรรมหลักโครงการ (B) | เป้าหมาย / จำนวน | ระยะเวลาดำเนินการ (ระบุเดือน) | งบประมาณ | | | | | ผู้รับผิดชอบ |
|-------|---|---|-------------------------------|----------|-------------------------------|--------|-------------|-------------------|-------------------------------|
| | | | | รวม | เงินบำรุง | UC 61 | อปท./กองทุน | แหล่งอื่นๆ (ระบุ) | |
| 132 | เพิ่มประสิทธิภาพกลไกการพัฒนางานวิจัย และองค์ความรู้ด้านสุขภาพ | | | | | | | | |
| | - สนับสนุน/ส่งเสริมเจ้าหน้าที่ให้เข้ารับการอบรม/การท่วิจัย | จนท. รพ./รพสต. เจ้าหน้าที่สายวิชาชีพ ทุกคน | คค. 62-กย. 63 | | | | | | รพช./รพสต./สสอ. กรรมการ KM |
| 133 | การสร้างเครือข่ายนักวิจัยและทีมนักพัฒนางานวิจัยและการจัดการความรู้ | เจ้าหน้าที่ใน CUP เขาสกิม | คค. 62-กย. 63 | | | | | | รพช./รพสต./สสอ. |
| 134 | การสนับสนุนให้เกิดผลงานวิจัยและการนำผลงานวิจัยไปใช้ประโยชน์ | | | | | | | | |
| | - อบรมการท่วิจัย /R2R/นวัตกรรม | จนท. รพและรพ.สต. เครือข่าย | มค. -กย. 63 | 45,900 | | 45,900 | | | กลุ่มงานเวช |
| | - จัดเวทีแลกเปลี่ยนเรียนรู้/ประกวดการพัฒนาคุณภาพบริการ/กิจกรรมสร้างเสริมคุณค่าของรูปปฏิบัติงานปฐมภูมิ | | | | | | | | กลุ่มงานเวช |
| 135 | การพัฒนาฐานข้อมูลงานวิจัยและการเผยแพร่ผลงานผ่านระบบดิจิทัล | | | | | | | | |
| | - พัฒนาระบบฐานข้อมูล จัดทำระบบให้สามารถจัดเก็บและเข้าถึงได้โดยง่าย ผ่านระบบ Application มือถือ | 1 Application | พค. 62-กย. 63 | | บูรณาการกับ A37 Working Space | | | | งานเทคโนโลยีสารสนเทศ |
| | | | | 45,900 | - | 45,900 | - | - | |

แผนปฏิบัติการพัฒนาสุขภาพ เครือข่ายบริการสุขภาพเขาสุกิมา จังหวัดจันทบุรี ปีงบประมาณ 2563

ยุทธศาสตร์ 4 Excellence

() 1.P P&P Excellence

() 2.Service Excellence

() 3.Peole Excellence

(/) 4.Governance Excellence

แผนงาน (15)

15 : การปรับโครงสร้างและการพัฒนาคุณภาพด้านสุขภาพ

โครงการ (41+1)

A 41 โครงการปรับโครงสร้างและพัฒนาคุณภาพสุขภาพ

ภารกิจพื้นฐาน

(/) 1.บริหารจัดการ

() 2.วิชาการ/พัฒนาศักยภาพบุคลากร

() 3.บริการส่งเสริมป้องกัน

() 3.2บริการควบคุมป้องกันโรค

() 3.3บริการคุ้มครองผู้บริโภค

() 3.4บริการรักษาพยาบาล

() 3.5บริการฟื้นฟูสภาพ

วัตถุประสงค์/ผลสัมฤทธิ์รวมของโครงการ ()

C63การบังคับใช้กฎหมายที่อยู่ในอำนาจของกระทรวงสาธารณสุขมีประสิทธิภาพยิ่งขึ้น
K67ร้อยละของกฎหมายที่ควรปรับปรุงได้รับการแก้ไขและบังคับใช้

เกณฑ์ชี้วัดความสำเร็จของโครงการ ()

K67ร้อยละของกฎหมายที่ควรปรับปรุงได้รับการแก้ไขและบังคับใช้

| ลำดับ | กิจกรรมหลักโครงการ (B) | เป้าหมาย / จำนวน | ระยะเวลาดำเนินการ (ระบุเดือน) | งบประมาณ | | | | | ผู้รับผิดชอบ |
|-------|--|------------------------|-------------------------------|----------|-----------|-------|--------------|-------------------|--------------|
| | | | | รวม | เงินบำรุง | UC 63 | อปท. /กองทุน | แหล่งอื่นๆ (ระบุ) | |
| 136 | วางแผนการบังคับใช้กฎหมาย | | | | | | | | |
| | -ทบทุน ทางวินัย/กฎหมาย | | ต.ค.62-ก.ย.63 | - | - | - | - | - | รพช./รพสต. |
| | -ติดประกาศ/แจ้งโทษจ.ท.ทราบ | | ต.ค.62-ก.ย.63 | - | - | - | - | - | รพช./รพสต. |
| 137 | การพัฒนาความรู้ในการบังคับใช้กฎหมาย | | | | | | | | |
| | -สนับสนุนบุคลากรเข้ารับการอบรมด้านกฎหมายที่เกี่ยวข้องกับการทำงาน | จนท.รพ.เขาสุกิมา | ต.ค.62-ก.ย.63 | - | - | - | - | - | รพช./รพสต. |
| 138 | การสร้างเครือข่ายการบังคับใช้กฎหมาย | | | | | | | | |
| | -ทบทุนกรณีกระทำความผิดวินัย/กฎหมาย | จนท.รพ.เขาสุกิมา/รพสต. | ต.ค.62-ก.ย.63 | - | - | - | - | - | รพช./รพสต. |
| 139 | การบังคับใช้กฎหมาย | | | | | | | | |
| | -บังคับใช้กฎหมายที่อยู่ในอำนาจหน้าที่ของกระทรวงสาธารณสุข | รพช./รพสต. | ต.ค.62-ก.ย.63 | - | - | - | - | - | รพช./รพสต. |
| | | | | - | - | - | - | - | |

ภาคผนวก

2) แผนบูรณาการกิจกรรมเชิงรุกในชุมชน

แผนบูรณาการกิจกรรมเชิงรุกในชุมชนของเครือข่ายบริการสุขภาพเขาสุกิมา ปีงบประมาณ 2563

| กิจกรรม | ประชาชนกลุ่มเป้าหมาย | จำนวน (คน) | | | | |
|---|--|-------------|-------------|-----------|--------------|--------|
| | | ต.เขาบายศรี | ต.ทุ่งเบญจา | ต.เขาแก้ว | ต.สองพี่น้อง | รวม |
| โครงการบูรณาการเชิงรุกด้านสุขภาพในชุมชน | | | | | | |
| - คัดกรองชั่งน้ำหนัก/วัดส่วนสูง/วัดรอบเอวเพื่อตรวจประเมินค่าดัชนีมวลกาย | ประชาชนอายุ 15 ปีขึ้นไป | 3,317 | 4,512 | 5,505 | 1,967 | 15,301 |
| - คัดกรองความเสี่ยงกลุ่มเมตาบอลิก ตรวจวัดความดันโลหิต ตรวจวัดระดับน้ำตาลในเลือด | ประชาชนอายุ 15 ปีขึ้นไป | 3,317 | 4,512 | 5,505 | 1,967 | 15,301 |
| - ตรวจคัดกรองมะเร็งปากมดลูก/มะเร็งเต้านม | กลุ่มสตรีอายุ 30-60ปี | 1,036 | 1,423 | 1,681 | 606 | 4,746 |
| - จัดกิจกรรมรณรงค์ประชาสัมพันธ์ให้ความรู้โรคไข้เลือดออกไขหวัดใหญ่ ไขหวัดนก วัณโรค ไข้หวัดใหญ่ | ประชาชนทั่วไป | 3,850 | 5,405 | 6,708 | 2,310 | 18,273 |
| - จัดทีม SRRT แจกทรายอะเบท สำรวจลูกน้ำยุงลายบ้านละแวกใกล้เคียง ทำลายแหล่งเพาะพันธุ์ยุง | ทุกหมู่บ้าน | 4 | 9 | 10 | 3 | 26 |
| - จัดกิจกรรมประกวดบ้านปลอดลูกน้ำยุงลาย | ทุกหมู่บ้าน | 4 | 9 | 10 | 3 | 26 |
| - คัดกรอง/ติดตามผู้ป่วยวัณโรคในพื้นที่ใกล้เคียงให้สุศึกษา | ประชาชนทั่วไป | 3,850 | 5,405 | 6,708 | 2,310 | 18,273 |
| - ตรวจคัดกรองด้านสุขภาพ คัดกรองภาวะซึมเศร้าในผู้ที่เป็โรคเรื้อรัง ตรวจสุขภาพช่องปาก | กลุ่มผู้สูงอายุ60ปีขึ้นไป/หญิง ตั้งครรภ์/หลังคลอด/ผู้ป่วย โรคเรื้อรัง/ผู้พิการ | 788 | 918 | 1,081 | 463 | 3,250 |
| - ตรวจหาสารเคมีตกค้างในเลือด | ประชาชนอายุ 15 ปีขึ้นไป | 3,317 | 4,512 | 5,505 | 1,967 | 15,301 |
| - ให้ความรู้การใช้สมุนไพรสำหรับบำบัดโรค เน้น รางจืด | ประชาชนอายุ 15 ปีขึ้นไป | 3,317 | 4,512 | 5,505 | 1,967 | 15,301 |
| - ส่งเสริมการใช้เกษตรอินทรีย์ในชุมชน | ทุกหมู่บ้าน | 4 | 9 | 10 | 3 | 26 |
| - ติดตามเยี่ยมผู้สูงอายุ/ผู้พิการ ตัดบ้าน ตัดเตียง ตัดสังคัม | ผู้สูงอายุ ผู้ป่วยโรคเรื้อรัง | 788 | 918 | 1,081 | 463 | 3,250 |
| - ตรวจคัดกรองสายตาในกลุ่มผู้สูงอายุและผู้ป่วยโรคเรื้อรังเพื่อคัดกรองความเสี่ยง | ผู้สูงอายุ ผู้ป่วยโรคเบาหวาน | 788 | 918 | 1,081 | 463 | 3,250 |
| - รับขึ้นทะเบียนบัตรและตรวจสอบสิทธิรักษา | ประชาชนทั่วไป | 3,850 | 5,405 | 6,708 | 2,310 | 18,273 |