



## บันทึกข้อความ

ส่วนราชการ โรงพยาบาลเชลสุภูมิ อำเภอท่าใหม่ จังหวัดจันทบุรี

โทร ๐ ๓๙๔๙ ๕๒๒๕-๙ ต่อ ๑๑๓

ที่ จบ ๐๐๓๓.๓๐๑/ ๐๒๕๑

วันที่ ๑๗ พฤศจิกายน ๒๕๖๖

เรื่อง ขออนุมัติแผนปฏิบัติการพัฒนาสุขภาพ ประจำปีงบประมาณ ๒๕๖๗

เรียน นายแพทย์สาธารณสุขจังหวัดจันทบุรี

ด้วย โรงพยาบาลเชลสุภูมิ ได้จัดทำแผนปฏิบัติการพัฒนาสุขภาพ ปีงบประมาณ ๒๕๖๗ เสร็จเรียบร้อยแล้ว รายละเอียดตามเอกสารที่แนบมาพร้อมนี้

จึงเรียนมาเพื่อโปรดพิจารณา ลงนามอนุมัติ เพื่อดำเนินการต่อไป

สำนักงานสาธารณสุขจังหวัดจันทบุรี  
เลขรับ ๐๓๐๐๕  
วันที่ ๑๗ พ.ย. ๒๕๖๖  
เวลา

กลุ่มงานพัฒนาศาสตร์สาธารณสุข  
เลขรับ ๑๕๔๕  
วันที่ ๑๗ พ.ย. ๒๕๖๖  
เวลา ๑๖.๐๐ น.

(นายพิริยะ ภิบาลกุล)

นายแพทย์ชำนาญการ (ด้านเวชกรรม) รักษาการในตำแหน่ง  
ผู้อำนวยการโรงพยาบาลเชลสุภูมิ

เรียน นายแพทย์สาธารณสุขจังหวัดจันทบุรี  
เพื่อโปรดพิจารณาอนุมัติ

(นายบัญชา พร้อมดิษฐ์)

นักวิเคราะห์นโยบายและแผนชำนาญการพิเศษ  
หัวหน้ากลุ่มงานพัฒนาศาสตร์สาธารณสุข

อนุมัติ

(นางอัญชลมา กนกวิจิตร)

นักวิชาการสาธารณสุขเชี่ยวชาญ (ตำแหน่งบริหารทางวิชาการ)

(นายอภิรักษ์ พิศุทธิ์อาภรณ์)

นายแพทย์สาธารณสุขจังหวัดจันทบุรี



## แผนปฏิบัติการพัฒนาสุขภาพ

โรงพยาบาลเขาสุกิม อำเภอท่าใหม่ จังหวัดจันทบุรี  
ประจำปีงบประมาณ 2567

โรงพยาบาลเขาสุกิม อำเภอท่าใหม่ จังหวัดจันทบุรี  
กลุ่มงานประกันสุขภาพ ยุทธศาสตร์และสารสนเทศทางการแพทย์  
E-mail : [gigara@gmail.com](mailto:gigara@gmail.com)



## บันทึกข้อความ

ส่วนราชการ โรงพยาบาลเขาสุกิมี อำเภอกำแพงใหม่ จังหวัดจันทบุรี

โทร 039 495225-9 ต่อ 113

ที่ จบ 0033.301/

วันที่ 17 พฤศจิกายน 2566

เรื่อง ขออนุมัติแผนปฏิบัติการพัฒนาสุขภาพ ประจำปีงบประมาณ 2567

เรียน นายแพทย์สาธารณสุขจังหวัดจันทบุรี

ด้วย โรงพยาบาลเขาสุกิมี ได้จัดทำแผนปฏิบัติการพัฒนาสุขภาพ ปีงบประมาณ 2567 เสร็จเรียบร้อยแล้ว รายละเอียดตามเอกสารที่แนบมาพร้อมนี้

จึงเรียนมาเพื่อโปรดพิจารณา ลงนามอนุมัติ เพื่อดำเนินการต่อไป

( นายพิริยะ ภิบาลกุล )

นายแพทย์ชำนาญการ (ด้านเวชกรรม)

รักษาการในตำแหน่งผู้อำนวยการโรงพยาบาลเขาสุกิมี

## สารบัญ

	หน้า
ยุทธศาสตร์	5 - 6
การจัดลำดับความสำคัญของปัญหาสาธารณสุข จังหวัดจันทบุรี ปีงบประมาณ 2567	7
1.ปัญหาสาธารณสุขที่สำคัญของแต่ละกลุ่มวัย	7
2.กลุ่มโรคติดต่อ	8 - 9
3.กลุ่มโรคไม่ติดต่อ	10
สรุปงบประมาณแผนปฏิบัติการพัฒนาสุขภาพ สำนักงานสาธารณสุขจังหวัดจันทบุรี ปีงบประมาณ 2567	5 - 6
ตาราง 1 สรุปงบประมาณแผนปฏิบัติการพัฒนาสุขภาพ จำแนกตามรายยุทธศาสตร์	11
ตาราง 2 สรุปงบประมาณแผนปฏิบัติการพัฒนาสุขภาพ จำแนกตามรายการกิจพื้นฐาน	12-Jan
ตาราง 3 สรุปงบประมาณแผนปฏิบัติการพัฒนาสุขภาพ จำแนกตามรายโครงการ	13 - 14
A1 โครงการพัฒนาและสร้างศักยภาพคนไทยทุกกลุ่มวัย	16 - 20
A2 โครงการพัฒนาความรู้ด้านสุขภาพของประชากร	21 - 22
A3 โครงการพัฒนาคุณภาพชีวิตระดับอำเภอ(พขอ.)	23
A4 โครงการพัฒนาระบบการตอบโต้ภาวะฉุกเฉินและภัยสุขภาพ	24 - 25
A5 โครงการควบคุมโรคและภัยสุขภาพ	26-28
A6 โครงการคุ้มครองผู้บริโภคด้านผลิตภัณฑ์สุขภาพและบริการสุขภาพ	29 - 31
A7 โครงการบริหารจัดการสิ่งแวดล้อม	32 - 33
A8 โครงการพัฒนาระบบการแพทย์ปฐมภูมิ	34 - 35
A9 โครงการพัฒนาเครือข่ายกำลังคนด้านสุขภาพ และ อสม.	36-37
A10 โครงการพัฒนาระบบบริการสุขภาพ สาขาโรคไม่ติดต่อเรื้อรัง	38-39
A11 โครงการพัฒนาระบบบริการโรคติดต่อ โรคอุบัติใหม่และโรคอุบัติซ้ำ	40 - 42
A12 โครงการป้องกันและควบคุมการติดต่อด้านจุลชีพ และการใช้ยาอย่างสมเหตุผล	43 - 44
A13 โครงการพัฒนาระบบบริการสุขภาพสาขาทารกแรกเกิด	45 - 46
A14 โครงการดูแลผู้ป่วยระยะสุดท้ายแบบประคับประคองและการดูแลผู้ป่วยกึ่งเฉียบพลัน	47 -48
A15 โครงการพัฒนาระบบบริการการแพทย์แผนไทยฯ	49 - 50
A16 โครงการพัฒนาระบบบริการสุขภาพสาขาสุขภาพจิตและจิตเวช	51 - 52
A17 โครงการพัฒนาระบบบริการสุขภาพ 5 สาขาหลัก	53 - 54
A18 โครงการพัฒนาระบบบริการสุขภาพ สาขาโรคหัวใจ	55
A19 โครงการพัฒนาระบบบริการสุขภาพ สาขาโรคมะเร็ง	56 - 57
A20 โครงการพัฒนาระบบบริการสุขภาพ สาขาโรคไต	58
A21 โครงการพัฒนาระบบบริการสุขภาพ สาขาปลูกถ่ายอวัยวะ	59
A22 โครงการพัฒนาระบบบริการบำบัดรักษาผู้ป่วยยาเสพติด	60 - 61

## สารบัญ

	หน้า
A23 โครงการการบริหารบาลฟื้นฟูสภาพระยะกลาง(Intermediate Care; IMC)	62 - 63
A24 โครงการกัญชาทางการแพทย์	64
A25 โครงการพัฒนาระบบการแพทย์ฉุกเฉินครบวงจรและระบบการส่งต่อ	65 - 66
A26 โครงการพระราชดำริ โครงการเฉลิมพระเกียรติ และโครงการพื้นที่เฉพาะ	67 - 68
A27 โครงการพัฒนาการท่องเที่ยวเชิงสุขภาพและการแพทย์	69 -70
A28 โครงการบริหารจัดการกำลังด้านสุขภาพ	71
A29 โครงการ Happy MOPH กระทรวงสาธารณสุข กระทรวงแห่งความสุข	72
A30 โครงการประเมินคุณธรรมความโปร่งใส	73 - 75
A31 โครงการพัฒนางานองค์กรคุณภาพ	76 - 78
A32 โครงการพัฒนาระบบข้อมูลข่าวสารเทคโนโลยีสุขภาพแห่งชาติ	79 -81
A33 โครงการลดความเหลื่อมล้ำของ 3 กองทุน	82
A34 โครงการบริหารจัดการด้านการเงินการคลัง	83 - 84
A35 โครงการพัฒนางานวิจัย/นวัตกรรมผลิตภัณฑ์สุขภาพและเทคโนโลยีทางการแพทย์	85
A36 โครงการบริหารจัดการพื้นฐาน	86 - 89

แผนภูมิ : การจัดเครือข่ายบริการสุขภาพเขาสุกิม

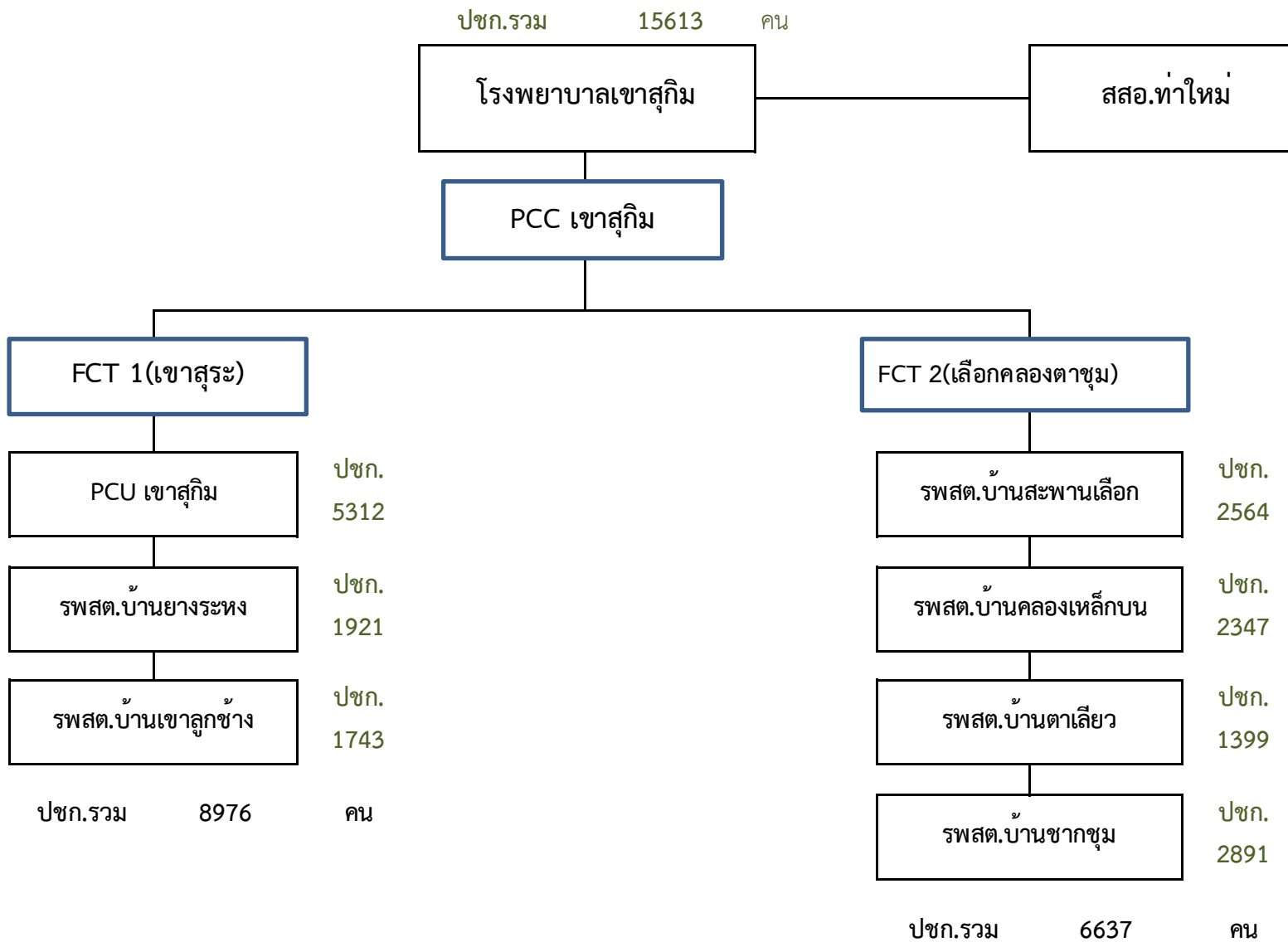

## แผนยุทธศาสตร์ / กรอบทิศทางการพัฒนาเครือข่ายบริการสุขภาพเขาสุกิมา อ.ท่าใหม่ จ.จันทบุรี

วิสัยทัศน์(Vision) : เป็นโรงพยาบาลชั้นนำของจังหวัดจันทบุรี ด้านการจัดการโรคเรื้อรังด้วยการแพทย์ผสมผสานและเทคโนโลยีดิจิทัล

- พันธกิจ (Mission)
1. พัฒนาระบบบริการของโรงพยาบาลให้มีคุณภาพตามมาตรฐาน ผสมผสาน และต่อเนื่อง
  2. พัฒนาระบบการบริหารจัดการของหน่วยงานให้เป็นองค์กรที่มีสมรรถนะสูง มีธรรมาภิบาล
  3. เพิ่มประสิทธิภาพการบริหารจัดการทรัพยากรบุคคล ส่งเสริมการมีคุณภาพชีวิตที่ดี มีความมั่นคงในชีวิต
  4. ส่งเสริมสนับสนุนการมีส่วนร่วมของภาคีเครือข่ายทุกภาคส่วน ร่วมสร้างสังคมสุขภาพดี

เข็มมุ่ง : พัฒนาระบบการจัดการโรคเรื้อรังด้วยการแพทย์ผสมผสานและเทคโนโลยีดิจิทัล

ค่านิยม(Values) : “KSK”

- K = Knowledge                      ความรอบรู้
- S = service mind                      มาตรฐาน
- K = Kindness                              บริการด้วยใจ

### เป้าประสงค์

ด้านผู้รับบริการ	ด้านบุคลากร	ด้านองค์กร	ด้านชุมชน
1. ประชาชนสุขภาพดี ประชาชนมีความรอบรู้ด้านสุขภาพสามารถจัดการตนเองได้	2.บุคลากรมีศักยภาพและสมรรถนะที่เหมาะสมในการจัดการโรคเรื้อรังอย่างผสมผสาน 3.บุคลากรมีคุณค่าและมีความสุขในการทำงาน	4.การบริหารจัดการและการใช้ทรัพยากรมีประสิทธิภาพสมเหตุสมผล 5.เครือข่ายสุขภาพเป็นองค์กรแห่งการเรียนรู้ 6.ระบบบริหารจัดการข้อมูลมีคุณภาพ	7.ชุมชนสามารถ จัดระบบการดูแลสุขภาพในชุมชนได้

การจัดลำดับความสำคัญของปัญหาสาธารณสุข โรงพยาบาลเขาสุกิ จังหวัดจันทบุรี ปีงบประมาณ 2567

1) ปัญหาสาธารณสุขที่สำคัญของแต่ละกลุ่มวัย

กลุ่มวัย	โรค/ประเด็นปัญหา	ข้อมูลสนับสนุน / สถานการณ์	เกณฑ์การจัดลำดับความสำคัญ					
			ขนาดของปัญหา	ความรุนแรงของปัญหา	การสูญเสียทางเศรษฐกิจ	ความเป็นไปได้ในการแก้ไขปัญหา	ความร่วมมือของชุมชน	คะแนนรวม
			5	5	5	5	5	25
1.กลุ่มสตรีและเด็กปฐมวัย	หญิงตั้งครรภ์มีภาวะโลหิตจาง	หญิงตั้งครรภ์มีผลความเข้มข้นของเลือด 1-32 ระหว่างตั้งครรภ์ ร้อยละ 38.89 พบมากที่รพ.สต.บ้านยางระหง, รพ.สต.คลองเหล็กบน ร้อยละ 50	4	4	2	4	2	15
	เด็กปฐมวัยมีภาวะโภชนาการเกินความสูงไม่ได้ตามเกณฑ์	ร้อยละของเด็ก 0-5 ปี สูงดีสมส่วน เฉลี่ยที่อายุ 5 ปี ร้อยละ 53.16 ต่ำสุดที่ รพ.สต.คลองเหล็กบน ร้อยละ 32.09	4	3	2	4	3	16
2.กลุ่มเด็กวัยเรียนและวัยรุ่น	ภาวะโภชนาการสมวัย	เด็กนักเรียนอายุ 5 - 14 ปี มีรูปร่างดีและสมส่วน 54.18 (เป้าหมาย > 70%) ต่ำสุดที่รพ.สต.คลองเหล็กบน ร้อยละ 39.47	3	2	3	3	2	13
	วัยรุ่นตั้งครรภ์ก่อนวัยอันควร	ในปี 65 อัตราการตั้งครรภ์ในแม่ที่อายุ 15-19 ปี ผลงานปี 66 พบร้อยละ 21 อัตราการตั้งครรภ์ซ้ำในวัยรุ่นพบร้อยละ 12.5	3	4	2	4	3	17
3.กลุ่มวัยทำงาน	คัดกรองมะเร็งปากมดลูก	เป้าหมาย 80 % ผลงาน 39.90 % รพ.สต.ที่ทำการคัดกรองได้สูงสุดได้แก่ รพ.สต.คลองเหล็กบน 96.10	4	4	3	3	3	17
4. กลุ่มผู้สูงอายุ	มีภาวะฟังกืง	ผู้สูงอายุมีแนวโน้มเพิ่มขึ้นทุกปีโดยปี 66 คิดเป็นร้อยละ 22.32 ร่วมกับมีภาวะแทรกซ้อนจากโรคเรื้อรัง	5	3	2	3	2	15



การจัดลำดับความสำคัญของปัญหาสาธารณสุข โรงพยาบาลเขาสุกิ จังหวัดจันทบุรี ปี 2567

2) กลุ่มโรคติดต่อ

ลำดับ	โรค	ประเด็นปัญหา	ข้อมูลสนับสนุน / สถานการณ์	ขนาดของปัญหา (5)	ความรุนแรงของปัญหา (5)	การสูญเสียทางเศรษฐกิจ(5)	ความเป็นไปได้ในการแก้ไขปัญหา (5)	ความร่วมมือของชุมชน (5)	คะแนนรวม
1	โรคติดเชื้อไวรัสโคโรนา2019	พบอัตราป่วย 730.30 ต่อแสนประชากร (129 ราย)	ปี 2566 พบผู้ป่วยทั้งหมด 129 ราย คิดเป็น 730.30 ต่อแสน พบมากที่สุด 1.ตำบลทุ่งเบญจา 901.96 ต่อแสน 2.สองพี่น้อง 752.23 ต่อแสน 3. เขาแก้ว 626.96 ต่อแสน 4. เขาบายศรี 561.80 ต่อแสน ตามลำดับ	5	5	5	5	4	24
2	โรควัณโรค	การขึ้นทะเบียนและการคัดกรองวัณโรคยังไม่เป็นไปตามเป้าหมาย	ปีงบประมาณ 2566 เครือข่ายบริการสุขภาพเขาสุกิ พบผู้ป่วยวัณโรค จำนวน 12 ราย คิดเป็นอัตราป่วย 65.22 ต่อแสนประชากร ไม่พบผู้ป่วยวัณโรคดื้อยา ปี 2566 พบเสียชีวิต 2 ราย (ประเภท T1)จากเป็นผู้สูงอายุ และมีโรคร่วม พื้นที่ที่พบผู้ป่วยสูง ได้แก่ ตำบลเขาแก้ว จำนวน 7 ราย (อัตราป่วย 107.41 ต่อแสน ปชก.) รองลงมาได้แก่ ตำบลทุ่งเบญจา 4 ราย (อัตราป่วย 188.08 ต่อแสน ปชก.)ตำบลเขาบายศรี จำนวน 1 ราย (อัตราป่วย 26.75 ต่อแสน ปชก.)	4	4	5	4	4	21
3	โรคไขเลือดออก	เป็นพื้นที่เสี่ยงการระบาดของโรคไขเลือดออก และมีปัจจัยเอื้อต่อการแพร่กระจายโรคสูง	จากข้อมูลระบาดวิทยา ค่ากลางอัตราป่วย(median)ย้อนหลัง 5 ปี พบอัตราป่วยไขเลือดออกคิดเป็น ต่อแสนประชากรสูงกว่าเกณฑ์ 50 ต่อประชากรแสนคน ปี2566 มีผู้ป่วยโรคไขเลือดออกรวมทั้งสิ้น 35 ราย คิดเป็นอัตราป่วย 200.21 ต่อประชากรแสนคน ไม่มีรายงานผู้เสียชีวิต อายุที่พบสูงสุดคือกลุ่มอายุ 5-9 ปี พบมากในพื้นที่ตำบลเขาบายศรี ตำบลทุ่งเบญจา และตำบลเขาแก้ว มีค่าดัชนีลูกน้ำยุงลาย (HI) สูงกว่าเกณฑ์ร้อยละ 10 ทุกตำบล	3	4	4	4	5	20

ลำดับ	โรค	ประเด็นปัญหา	ข้อมูลสนับสนุน / สถานการณ์	ขนาดของปัญหา (5)	ความรุนแรงของปัญหา (5)	การสูญเสียทางเศรษฐกิจ(5)	ความเป็นไปได้ในการแก้ไขปัญหา (5)	ความร่วมมือของชุมชน (5)	คะแนนรวม
4	โรคมือ เท้า ปาก	อัตราป่วยโรคมือเท้าปากสูงในศูนย์เด็กเล็กและโรงเรียน	มีผู้ป่วยโรค HFM จำนวนทั้งสิ้น 12 ราย คิดเป็นอัตราป่วย 68.64 ต่อประชากรแสนคน ไม่มีรายงานผู้ป่วยเสียชีวิต อายุที่พบสูงสุดคือกลุ่มอายุ 0 - 4 ปี พื้นที่ที่พบผู้ป่วยสูงสุดได้แก่ ตำบลทุ่งเบญจา อัตราป่วยเท่ากับ 58.85 ต่อประชากรแสนคน รองลงมาคือ ตำบลเขาบายศรี ตำบลเขาแก้ว และตำบลสองพี่น้อง พบการระบาดช่วงเดือนพ.ค.ของทุกปี	3	4	3	4	5	19
5	อุจจาระร่วง	อัตราป่วยสูง	จากข้อมูลระบาดวิทยา ปี2566 พบผู้ป่วยโรคอุจจาระร่วง รวมจำนวนทั้งสิ้น 681 ราย คิดเป็นอัตราป่วย 3,895.44 ต่อประชากรแสนคน ไม่มีรายงานผู้ป่วยเสียชีวิต กลุ่มอายุที่พบสูงสุดคือ กลุ่มอายุ 0-4 ปี พื้นที่ที่พบผู้ป่วยสูงสุดได้แก่ ตำบลเขาบายศรี (อัตราป่วย 3,986.09 ต่อแสน ปชก.) รองลงมา คือตำบลทุ่งเบญจา (อัตราป่วย 3,098.04 ต่อแสน ปชก.) และตำบล เขาแก้ว (อัตราป่วย 2,501.15ต่อแสน ปชก.)	1	3	5	5	4	18
6	โรคไขหวัดใหญ่	อัตราป่วยสูงและเชื้อมีโอกาสรักษาโรครักษาได้ง่ายและรวดเร็ว	มีอัตราป่วยสูง เกินค่ามัธยฐาน5 ปี ย้อนหลัง ตั้งแต่เม.ย. 2566 มีผู้ป่วยทั้งสิ้น 37 ราย คิดเป็นอัตราป่วย 211.65 ต่อประชากรแสนคน อายุที่พบสูงสุดคือกลุ่มอายุ 10 - 14 ปี ไม่มีรายงานผู้ป่วยเสียชีวิต พบมากสุดในพื้นที่ตำบลสองพี่น้อง รองลงมาตำบลทุ่งเบญจา และตำบลเขาบายศรี ตามลำดับ มักพบการระบาดสูงช่วงเดือน พ.ค.-ก.ค. ของทุกปี	3	4	3	4	3	17

การจัดลำดับความสำคัญของปัญหาสาธารณสุข โรงพยาบาลเขาสวกุม จังหวัดจันทบุรี ปี 2567

3)กลุ่มโรคไม่ติดต่อ

ลำดับ	โรค	ประเด็นปัญหา	ข้อมูลสนับสนุน / สถานการณ์	เกณฑ์การจัดลำดับความสำคัญ					
				ขนาดของปัญหา (5)	ความรุนแรงของ ปัญหา (5)	การสูญเสียทาง เศรษฐกิจ (5)	ความเป็นไปได้ใน การแก้ไขปัญหา (5)	ความร่วมมือของ ชุมชน (5)	คะแนนรวม (25)
1	เบาหวาน	อัตราป่วยรายใหม่ สูงเป็นอันดับ 1 ของเขต 6 ( จังหวัด 915.74 ต่อแสน ปชก. เขต 6 631.0 ต่อแสน ปชก. )	ข้อมูลสูงสุดที่ อ.เมือง 1004.26ต่อแสน ปชก.,อ.ท่าใหม่ 476.68ต่อแสน ปชก.,อ.ขลุง 367.69ต่อแสน ปชก. ,อ.แหลมสิงห์ 215.63ต่อแสน ปชก.. กลุ่มอายุที่พบผู้ป่วย(สะสม) สูงสุด คือกลุ่มอายุ 60 ปีขึ้นไปรองลงมา 50-59 ปี และ 40-49 ปี	5	4	3	4	3	19
2	ความดันโลหิตสูง	อัตราป่วยรายใหม่สูงเป็นอันดับ 2 ของเขต 6 ( จังหวัด 1,572.49 ต่อแสนปชก. เขต6 1,390.69ต่อแสน ปชก. )	พบสูงสุดที่ อ. เมือง 1334.05/แสน ปชก. , อ.ขลุง 604.95แสน ปชก. , อ. แหลมสิงห์ 517.93แสน ปชก. , อ.ท่าใหม่ 153.39แสน ปชก. -กลุ่มอายุที่พบผู้ป่วย(สะสม) สูงสุด คือกลุ่มอายุ 60 ปีขึ้นไปรองลงมา 50-59 ปี และ 40-49 ปี	4	4	3	3	4	18
3	หัวใจและหลอดเลือด	อัตราป่วยรายใหม่โรคหัวใจและหลอดเลือด และโรคหลอดเลือดสมอง สูงเป็นอันดับ 1 ในเขตฯ6 - โรคหัวใจและหลอดเลือด อัตราป่วยรายใหม่ = 351.57/แสน ปชก.(เขต6=88.07/แสน ปชก) - โรคหลอดเลือดสมอง อัตราป่วยรายใหม่ = 441.72/แสน ปชก.(เขต 6 = 106.41/แสน ปชก.)	-อัตราป่วยรายใหม่โรคหัวใจและหลอดเลือด พบมากที่ อ.เมืองแหลมสิงห์, และ ท่าใหม่ กลุ่มอายุที่พบมาก คือ กลุ่มอายุ 60 ปีขึ้นไป,50-59 ปี และ 40-49 ปี	2	4	3	3	2	14
4	โรคปอดอุดกั้นเรื้อรัง	อัตราตายลดลงเล็กน้อย อัตรา Re-admit/Re-visit เพิ่มขึ้น	อัตราป่วยรายใหม่ปี 64- 66 = 232.08 ,233.61 และ 244.32 ตามลำดับ อัตราตาย ปี 64=2.93 ,ปี 65 = 3.11, ปี 66=2.98	3	3	2	2	2	12

ตาราง 1 สรุปงบประมาณแผนปฏิบัติการพัฒนาสุขภาพ โรงพยาบาลเขาสุกิม อ.ท่าใหม่ จ.จันทบุรี ปีงบประมาณ 2567

จำแนกตามยุทธศาสตร์ 4 Excellence

ยุทธศาสตร์ (E : 4)	รวมงบประมาณ (บาท)	แหล่งงบประมาณ			
		เงินบำรุง	UC 67	อปท./กองทุนตำบล	แหล่งอื่น ๆ (ระบุ...)
1 Promotion Previntion & Protection Excellence (ส่งเสริมสุขภาพ ป้องกันโรค และคุ้มครองผู้บริโภคเป็นเลิศ)	1,261,940.00	564,000.00	655,400.00	42,540.00	0.00
2 Service Excellence (บริการเป็นเลิศ)	3,011,740.00	860,000.00	2,005,500.00	146,240.00	0.00
3 People Excellence (บุคลากรเป็นเลิศ)	890,000.00	890,000.00	0.00	0.00	0.00
4 Governance Excellence (บริหารเป็นเลิศด้วยธรรมาภิบาล)					
- งบประมาณ	17,167,648.00	9,229,588.00	7,938,060.00	0.00	0.00
- ค่ายาและเวชภัณฑ์ไม่ใช่อยา	11,173,491.15	0.00	11,173,491.15	0.00	0.00
- ด่านบุคลากร	18,855,267.50	750,000.00	18,105,267.50	0.00	0.00
- ครุภัณฑ์/สิ่งก่อสร้าง	14,342,200.00	11,115,900.00	3,226,300.00	0.00	0.00
5 งบสำรองเพื่อบริหารจัดการ/แก้ไขปัญหาและสนับสนุนนโยบาย	850,000.00	850,000.00	0.00	0.00	0.00
<b>รวม</b>	<b>67,552,286.65</b>	<b>24,259,488.00</b>	<b>43,104,018.65</b>	<b>188,780.00</b>	<b>0.00</b>

ตาราง 2 สรุปงบประมาณแผนปฏิบัติการพัฒนาสุขภาพ โรงพยาบาลเขาสุกิม อ.ท่าใหม่ จ.จันทบุรี ปีงบประมาณ 2567  
จำแนกตามภารกิจพื้นฐาน

	ภารกิจพื้นฐาน	รวมงบประมาณ (บาท)	แหล่งงบประมาณ				หมายเหตุ
			เงินบำรุง	UC 67	อปท./กองทุนตำบล	แหล่งอื่น ๆ (ระบุ...)	
1	บริหารจัดการ						
	1.1 ค่าตอบแทนนอกเวลา	18,855,267.50	750,000.00	18,105,267.50	0.00	0.00	
	1.2 ค่ายา เวชภัณฑ์	11,173,491.15	0.00	11,173,491.15	0.00	0.00	
	1.3 ค่าสาธารณูปโภค	2,512,860.00	0.00	2,512,860.00	0.00	0.00	
	1.4 ค่าใช้สอยอื่นๆ	15,073,088.00	9,634,588.00	5,438,500.00	0.00	0.00	
	1.5 ครุภัณฑ์และสิ่งก่อสร้าง	14,342,200.00	11,115,900.00	3,226,300.00	0.00	0.00	
2	วิชาการ / พัฒนาศักยภาพบุคลากร						
	2.1 วิจัย/พัฒนารูปแบบบริการ	125,000.00	80,000.00	45,000.00	0.00	0.00	
	2.2 ประชุม/อบรม/พัฒนาศักยภาพบุคลากร	860,000.00	860,000.00	0.00	0.00	0.00	
	บริการ						
	3.1 บริการส่งเสริมป้องกัน	733,640.00	164,000.00	527,100.00	42,540.00	0.00	
	3.2 บริการควบคุมป้องกันโรค	120,940.00	0.00	70,000.00	50,940.00	0.00	
	3.3 บริการคุ้มครองผู้บริโภค	15,000.00	0.00	15,000.00	0.00	0.00	
	3.4 บริการรักษาพยาบาล	2,224,800.00	262,000.00	1,887,500.00	75,300.00	0.00	
	3.5 บริการฟื้นฟูสภาพ	666,000.00	598,000.00	48,000.00	20,000.00	0.00	
4	งบสำรองเพื่อบริหารจัดการ/แก้ไขปัญหาและสนับสนุนนโยบาย	850,000.00	850,000.00	0.00	0.00	0.00	
	รวม	67,552,286.65	24,314,488.00	43,049,018.65	188,780.00	0.00	

ตาราง 3 สรุปงบประมาณแผนปฏิบัติการพัฒนาสุขภาพ โรงพยาบาลเชลภูมิ ปีงบประมาณ 2567

จำแนกตามโครงการ

โครงการ (A)	ยุทธศาสตร์ 4 Excellence	ภารกิจพื้นฐาน	รวมงบประมาณ (บาท)	แหล่งงบประมาณ				
				เงินบำรุง	UC 67	อปท./กองทุนตำบล	แหล่งอื่น ๆ (ระบุ...)	
A1	โครงการพัฒนาและสร้างศักยภาพคนไทยทุกกลุ่มวัย	P&P Excellence	บริการส่งเสริมป้องกัน	464,640.00	164,000.00	258,100.00	42,540.00	0.00
A2	โครงการพัฒนาความรอบรู้ด้านสุขภาพของประชากร	P&P Excellence	บริการส่งเสริมป้องกัน	0.00	0.00	0.00	0.00	0.00
A3	โครงการพัฒนาคุณภาพชีวิตระดับอำเภอ(พขอ.)	P&P Excellence	บริการส่งเสริมป้องกัน	0.00	0.00	0.00	0.00	0.00
A4	โครงการพัฒนาระบบการตอบโตภาวะฉุกเฉินและภัยสุขภาพ	P&P Excellence	บริการส่งเสริมป้องกัน	75,000.00	0.00	75,000.00	0.00	0.00
A5	โครงการควบคุมโรคและภัยสุขภาพ	P&P Excellence	บริการส่งเสริมป้องกัน	194,000.00	0.00	194,000.00	0.00	0.00
A6	โครงการคุ้มครองผู้บริโภคด้านผลิตภัณฑ์สุขภาพและบริการสุขภาพ	P&P Excellence	บริการคุ้มครองผู้บริโภค	15,000.00	0.00	15,000.00	0.00	0.00
A7	โครงการบริหารจัดการสิ่งแวดล้อม	P&P Excellence	บริหารจัดการ	513,300.00	400,000.00	113,300.00	0.00	0.00
A8	โครงการพัฒนาระบบการแพทย์ปฐมภูมิ	Service Excellence	บริการควบคุมป้องกันโรค	70,000.00	0.00	70,000.00	0.00	0.00
A9	โครงการพัฒนาเครือข่ายกำลังคนด้านสุขภาพ และ อสม.	Service Excellence	บริการควบคุมป้องกันโรค	50,940.00	0.00	0.00	50,940.00	0.00
A10	โครงการพัฒนาระบบบริการสุขภาพ สาขาโรคไม่ติดต่อเรื้อรัง	Service Excellence	บริการรักษาพยาบาล	0.00	0.00	0.00	0.00	0.00
A11	โครงการพัฒนาระบบบริการโรคติดต่อ โรคอุบัติใหม่และโรคอุบัติซ้ำ	Service Excellence	บริการรักษาพยาบาล	285,400.00	0.00	285,400.00	0.00	0.00
A12	โครงการป้องกันและควบคุมการดื้อยาต้านจุลชีพ และการใช้ยาอย่างสมเหตุผล	Service Excellence	บริการรักษาพยาบาล	0.00	0.00	0.00	0.00	0.00
A13	โครงการพัฒนาระบบบริการสุขภาพสาขาหจกแรกเกิด	Service Excellence	บริการรักษาพยาบาล	120,000.00	0.00	120,000.00	0.00	0.00
A14	โครงการดูแลผู้ป่วยระยะสุดท้ายแบบประคับประคองและการดูแลผู้ป่วยกึ่งเฉียบพลัน	Service Excellence	บริการรักษาพยาบาล	843,600.00	0.00	843,600.00	0.00	0.00
A15	โครงการพัฒนาระบบบริการการแพทย์แผนไทยยา	Service Excellence	บริการรักษาพยาบาล	280,300.00	205,000.00	0.00	75,300.00	0.00
A16	โครงการพัฒนาระบบบริการสุขภาพสาขาสุขภาพจิตและจิตเวช	Service Excellence	บริการรักษาพยาบาล	0.00	0.00	0.00	0.00	0.00
A17	โครงการพัฒนาระบบบริการการสุขภาพ 5 สาขาหลัก	Service Excellence	บริการรักษาพยาบาล	407,000.00	57,000.00	350,000.00	0.00	0.00
A18	โครงการพัฒนาระบบบริการสุขภาพ สาขาโรคหัวใจ	Service Excellence	บริการรักษาพยาบาล	0.00	0.00	0.00	0.00	0.00
A19	โครงการพัฒนาระบบบริการสุขภาพ สาขาโรคมะเร็ง	Service Excellence	บริการรักษาพยาบาล	19,500.00	0.00	19,500.00	0.00	0.00
A20	โครงการพัฒนาระบบบริการสุขภาพ สาขาโรคไต	Service Excellence	บริการรักษาพยาบาล	0.00	0.00	0.00	0.00	0.00
A21	โครงการพัฒนาระบบบริการสุขภาพ สาขาปลูกถ่ายอวัยวะ	Service Excellence	บริการรักษาพยาบาล	0.00	0.00	0.00	0.00	0.00
A22	โครงการพัฒนาระบบบริการบำบัดรักษาผู้ป่วยยาเสพติด	Service Excellence	บริการฟื้นฟูสภาพ	48,000.00	0.00	48,000.00	0.00	0.00
A23	โครงการบริการรับบาลฟื้นฟูสภาพระยะกลาง(Intermediate Care; IMC)	Service Excellence	บริการฟื้นฟูสภาพ	618,000.00	598,000.00	0.00	20,000.00	0.00
A24	โครงการกัญชาทางการแพทย์	Service Excellence	บริการรักษาพยาบาล	0.00	0.00	0.00	0.00	0.00
A25	โครงการพัฒนาระบบการแพทย์ฉุกเฉินครบวงจรและระบบการส่งต่อ	Service Excellence	บริการรักษาพยาบาล	269,000.00	0.00	269,000.00	0.00	0.00
A26	โครงการพระราชดำริ โครงการเฉลิมพระเกียรติ และโครงการพื้นที่เฉพาะ	Service Excellence	บริการรักษาพยาบาล	0.00	0.00	0.00	0.00	0.00
A27	โครงการพัฒนาการท่องเที่ยวเชิงสุขภาพและการแพทย์	Service Excellence	บริการส่งเสริมป้องกัน	0.00	0.00	0.00	0.00	0.00
A28	โครงการบริหารจัดการกำลังคนสุขภาพ	People Excellence	วิชาการ/พัฒนาศึกษาบุคลากร	860,000.00	860,000.00	0.00	0.00	0.00
A29	โครงการ Happy MOPH กระทรวงสาธารณสุข กระทรวงแห่งความสุข	People Excellence	วิชาการ/พัฒนาศึกษาบุคลากร	30,000.00	30,000.00	0.00	0.00	0.00
A30	โครงการประเมินคุณธรรมความโปร่งใส	Governance Excellence	บริหารจัดการ	220,400.00	220,400.00	0.00	0.00	0.00

โครงการ (A)	ยุทธศาสตร์ 4 Excellence	ภารกิจพื้นฐาน	รวมงบประมาณ (บาท)	แหล่งงบประมาณ				
				เงินบำรุง	UC 67	อปท./กองทุนตำบล	แหล่งอื่น ๆ (ระบุ...)	
A31	โครงการพัฒนาองค์กรคุณภาพ	Governance Excellence	บริหารจัดการ	177,000.00	12,000.00	165,000.00	0.00	0.00
A32	โครงการพัฒนาระบบข้อมูลข่าวสารเทคโนโลยีสุขภาพแห่งชาติ	Governance Excellence	บริหารจัดการ	325,000.00	325,000.00	0.00	0.00	0.00
A33	โครงการลดความเหลื่อมล้ำของ 3 กองทุน	Governance Excellence	บริหารจัดการ	30,000.00	30,000.00	0.00	0.00	0.00
A34	โครงการบริหารจัดการด้านการเงินการคลัง	Governance Excellence	บริหารจัดการ	0.00	0.00	0.00	0.00	0.00
A35	โครงการพัฒนางานวิจัย/นวัตกรรมผลิตภัณฑ์สุขภาพและเทคโนโลยีทางการแพทย์	Governance Excellence	วิชาการ/พัฒนาศักยภาพบุคลากร	95,000.00	50,000.00	45,000.00	0.00	0.00
A36	โครงการบริหารจัดการพื้นฐาน (รวมงบสำรองเพื่อบริหารจัดการ/แก้ไขปัญหาและสนับสนุนนโยบาย)	Governance Excellence	บริหารจัดการ	61,541,206.65	21,308,088.00	40,233,118.65	0.00	0.00
	<b>รวม 35+1 โครงการ</b>			<b>67,552,286.65</b>	<b>24,259,488.00</b>	<b>43,104,018.65</b>	<b>188,780.00</b>	<b>0.00</b>

แผนปฏิบัติการฯ ปี2567

1) 14 แผนงาน 35+1 โครงการ



แผนปฏิบัติการพัฒนาสุขภาพ โรงพยาบาลเขาสุกิม จังหวัดจันทบุรี ปีงบประมาณ 2567

ยุทธศาสตร์ 4 Excellence

แผนงาน (14)

โครงการ (35+1)

ภารกิจพื้นฐาน

วัตถุประสงค์/ผลสัมฤทธิ์รวมของโครงการ ( )

ตัวชี้วัดความสำเร็จของโครงการ ( )

( / ) 1.PP&P Excellence ( ) 2.Service Excellence ( ) 3.People Excellence ( ) 4.Governance Excellence

1 :การพัฒนาคุณภาพชีวิตคนไทยทุกกลุ่มวัย(ด้านสุขภาพ)

A 1 โครงการพัฒนาและสร้างเสริมศักยภาพคนไทยทุกกลุ่มวัย

( ) 1.บริหารจัดการ ( ) 2. วิชาการ/พัฒนาศักยภาพบุคลากร ( / ) 3.1บริการส่งเสริมสุขภาพ ( ) 3.2บริการป้องกันและควบคุมโรค ( ) 3.3บริการรักษาพยาบาล ( ) 3.4บริการฟื้นฟูสภาพ ( ) 3.5 บริการคุ้มครองผู้บริโภค

C1ประชาชนทุกกลุ่มวัยได้รับการบริการที่มีคุณภาพสอดคล้องกับสุขภาพวิถีใหม่ และมีพฤติกรรมสุขภาพที่พึงประสงค์ ด้วยความร่วมมือของภาคีเครือข่ายที่เกี่ยวข้องทุกภาคส่วน

K1อัตราส่วนการตายมารดาไทย ไม่เกิน 17 ต่อแสนการเกิดมีชีพ ต่อการเกิดมีชีพแสนคน

K2ร้อยละของเด็กปฐมวัยมีพัฒนาการสมวัย (ร้อยละ 85)

K3เด็กไทยมีระดับสติปัญญาเฉลี่ยไม่ต่ำกว่า 103 ตัวชี้วัด ร้อยละของเด็กปฐมวัยที่ได้รับการคัดกรองแล้วพบว่า มีพัฒนาการล่าช้า แล้วได้รับการกระตุ้นพัฒนาการด้วย TEDATEDA 4I หรือเครื่องมือมาตรฐานอื่น จนมีพัฒนาการสมวัย

K4อัตราการคลอดมีชีพในหญิงอายุ 15-19 ปี ต่อจำนวนประชากรหญิงอายุ 15-19 ปี 1,000 คน (ไม่เกิน 23 ต่อพันการเกิดมีชีพ)

K5ร้อยละของผู้สูงอายุไม่มีภาวะพึ่งพิง (ร้อยละ 95)

K6ร้อยละของผู้สูงอายุที่ได้รับการคัดกรอง พบว่าเสี่ยงต่อการเกิดภาวะสมองเสื่อมและได้รับการดูแลรักษาในคลินิกผู้สูงอายุ (ร้อยละ 50)

6.1) ร้อยละของผู้สูงอายุที่ได้รับการคัดกรอง พบว่าเสี่ยงต่อการเกิดภาวะสมองเสื่อมและได้รับการดูแลรักษาในคลินิกผู้สูงอายุ

6.2) ร้อยละของผู้สูงอายุที่ได้รับการคัดกรอง พบว่าเสี่ยงต่อการเกิดภาวะหกล้มและได้รับการดูแลรักษาในคลินิกผู้สูงอายุ

K7ร้อยละของโรงพยาบาลที่มีคลินิกผู้สูงอายุ ผ่านเกณฑ์คุณภาพการให้บริการ

ลำดับ	กิจกรรมหลักโครงการ (B)	เป้าหมาย / จำนวน	ระยะเวลาดำเนินการ (ระบุเดือน)	งบประมาณ					ผู้รับผิดชอบ
				รวม	เงินบำรุง	UC67	อปท. /กองทุน	แหล่งอื่นๆ (ระบุ)	
1	พัฒนา "ระบบบริหารจัดการ" ตามมาตรฐาน เพื่อรองรับการดูแลสุขภาพประชาชนทุกกลุ่มวัย								
	- จัดบริการคัดกรองผู้สูงอายุทุกวันอังคาร (1ครั้ง/สัปดาห์)	ร้อยละ 90	ต.ค.66 - ก.ย.67	-	-	-	-	-	กลุ่มการพยาบาล
	- จัดระบบบริการห้องคลอดตามมาตรฐานงานอนามัยแม่และเด็ก	ผ่านการประเมินมาตรฐานงานอนามัยแม่และเด็ก	ต.ค.66 - ก.ย.67	-	-	-	-	-	กลุ่มการพยาบาล
	- พัฒนางานอนามัยแม่และเด็ก		ต.ค.66 - ก.ย.67	-	-	-	-	-	ก.ปฐมภูมิและองค์กรวม
	- พัฒนามาตรฐานบริการคลินิกสุขภาพที่เป็นมิตรกับวัยรุ่น		ต.ค.66 - ก.ย.67	-	-	-	-	-	ก.ปฐมภูมิและองค์กรวม
	- จัดบริการคลินิกวางแผนครอบครัว		ต.ค.66 - ก.ย.67	-	-	-	-	-	ก.ปฐมภูมิและองค์กรวม

ลำดับ	กิจกรรมหลักโครงการ (B)	เป้าหมาย / จำนวน	ระยะเวลาดำเนินการ (ระบุเดือน)	งบประมาณ					ผู้รับผิดชอบ
				รวม	เงินบำรุง	UC67	อปท./กองทุน	แหล่งอื่นๆ (ระบุ)	
	บริการส่งเสริมสุขภาพวัยทำงาน		ต.ค.66 - ก.ย.67	-	-	-	-	-	ก.ปฐมภูมิและองค์กรวม
	- เฝ้าระวังภาวะโลหิตจาง		ต.ค.66 - ก.ย.67	-	-	-	-	-	ก.ปฐมภูมิและองค์กรวม
	- แจกยาเม็ดเสริมธาตุเหล็กหญิงวัยเจริญพันธุ์		ต.ค.66 - ก.ย.67	-	-	-	-	-	ก.ปฐมภูมิและองค์กรวม
	- รณรงค์ส่งเสริมการใช้เกลือไอโอดีน		ต.ค.66 - ก.ย.67	-	-	-	-	-	ก.ปฐมภูมิและองค์กรวม
	- เฝ้าระวังพฤติกรรมสุขภาพและภาวะโภชนาการ		ต.ค.66 - ก.ย.67	-	-	-	-	-	ก.ปฐมภูมิและองค์กรวม
	- ส่งเสริมการออกกำลังกายกิจกรรมก้าวทำใจ		ต.ค.66 - ก.ย.67	-	-	-	-	-	ก.ปฐมภูมิและองค์กรวม
	- ส่งเสริมการเตรียมความพร้อมก่อนเข้าวัยสูงอายุ		ต.ค.66 - ก.ย.67	-	-	-	-	-	ก.ปฐมภูมิและองค์กรวม
	- ชุดกันรังสี	1 ชุด	ต.ค.66 - ก.ย.67	20,000.00	20,000.00	-	-	-	งานรังสีวิทยา
	- เก้าอี้สำนักงาน	3 ตัว	ต.ค.66 - ก.ย.67	9,000.00	9,000.00	-	-	-	งานรังสีวิทยา
	- โซฟาแบบปรับนอนได้	1 ตัว	ต.ค.66 - ก.ย.67	5,000.00	5,000.00	-	-	-	งานรังสีวิทยา
	- ลอคเกอร์เปลี่ยนเสื้อผ้าคนไข้	1 ตู้	ต.ค.66 - ก.ย.67	5,000.00	5,000.00	-	-	-	งานรังสีวิทยา
	- พัฒนาระบบการให้บริการทันตกรรมตาม service plan สาขาสุขภาพช่องปาก เครื่องฉายแสง	1 เครื่อง	ต.ค.66 - ก.ย.67	25,000.00	25,000.00	-	-	-	ทันตกรรม
	- เครื่องปรับอากาศ อาคารทันตกรรม	3 เครื่อง	ต.ค.66 - ก.ย.67	100,000.00	100,000.00	-	-	-	ทันตกรรม
2	ส่งเสริมการมีบุตร สร้างมาตรการ เตรียมความพร้อมการเป็นมารดา และจัดระบบการดูแลสุขภาพ "มารดาและทารก" ทั้งเชิงรับและรุก ด้วยการมีส่วนร่วมของครอบครัว ชุมชน และทุกภาคส่วน								
	-NIBP (Small Bedside monitor)	1 เครื่อง	ต.ค.66 - ก.ย.67	100,000.00	-	100,000.00	-	-	งานการพยาบาลผู้คลอด
	-Infusion pump	1 เครื่อง	ต.ค.66 - ก.ย.67	50,000.00	-	50,000.00	-	-	งานการพยาบาลผู้คลอด
	-เครื่องปรับอากาศ Inverter แบบติดผนัง ขนาด 36,000 BTU	1 เครื่อง	ต.ค.66 - ก.ย.67	53,600.00	-	53,600.00	-	-	งานการพยาบาลผู้คลอด
	-ชั้นวางรองเท้าผู้ป่วยและเจ้าหน้าที่	1ชุด	ต.ค.66 - ก.ย.67	3,500.00	-	3,500.00	-	-	งานการพยาบาลผู้คลอด
	-แบตเตอรี่เครื่อง Defibrillator	1 ชุด	ต.ค.66 - ก.ย.67	22,000.00	-	22,000.00	-	-	งานการพยาบาลผู้คลอด
	-หัว Probe Fetal monitor	1 ชุด	ต.ค.66 - ก.ย.67	19,000.00	-	19,000.00	-	-	งานการพยาบาลผู้คลอด
	-แบตเตอรี่เครื่อง NIBP	1 ชุด	ต.ค.66 - ก.ย.67	บูรณาการ A36 - 9	-	15,000.00	-	-	งานการพยาบาลผู้คลอด
	-ปรอทวัดไข้แบบดิจิทัล	2 อัน	ต.ค.66 - ก.ย.67	บูรณาการ A36 - 14.2	-	2,000.00	-	-	งานการพยาบาลผู้คลอด
	-กระดาษ NST	10 ชุด	ต.ค.66 - ก.ย.67	บูรณาการ A36 - 14.2	-	3,500.00	-	-	งานการพยาบาลผู้คลอด

ลำดับ	กิจกรรมหลักโครงการ (B)	เป้าหมาย / จำนวน	ระยะเวลาดำเนินการ (ระบุเดือน)	งบประมาณ					ผู้รับผิดชอบ
				รวม	เงินบำรุง	UC67	อปท./กองทุน	แหล่งอื่นๆ (ระบุ)	
	-ปรับปรุงห้องรอกคลอด เปลี่ยนผ้าเปาดาน เปลี่ยนกระจก ติด มุ้งลวด เหล็กตัด ทาสี	1 จุดบริการ	ต.ค.66 - ก.ย.67	บูรณาการ A36 - 9	-	500,000.00	-	-	งานการพยาบาลผู้คลอด
	<b>กิจกรรมเพื่อการเตรียมพร้อมการตั้งครรภ์คุณภาพในชุมชน</b>								
	- ประชาสัมพันธ์การฝากครรภ์ในชุมชน	7 หมู่บ้าน	ต.ค.66 - ก.ย.67	-	-	-	-	-	ก.ปฐมภูมิและองค์กรร่วม
	- ค้นหาและติดตามเยี่ยมหญิงตั้งครรภ์ให้คำปรึกษาผ่านไลน์	หญิงตั้งครรภ์ 7 หมู่บ้าน	ต.ค.66 - ก.ย.67	-	-	-	-	-	ก.ปฐมภูมิและองค์กรร่วม
	- เยี่ยมหญิงตั้งครรภ์/มารดาหลังคลอดและทารก	7 หมู่บ้าน	ต.ค.66 - ก.ย.67	-	-	-	-	-	ก.ปฐมภูมิและองค์กรร่วม
	- ขับเคลื่อนการดำเนินงานโครงการมหัศจรรย์ 1,000 วัน แรกของชีวิต plus 2,500วัน	7 หมู่บ้าน	ต.ค.66 - ก.ย.67	-	-	-	-	-	ก.ปฐมภูมิและองค์กรร่วม
	<b>จัดบริการการตรวจเสริมสุขภาพในสถานบริการ</b>								
	- ดำเนินการตามมาตรฐาน ANC คุณภาพ	หญิงตั้งครรภ์	ต.ค.66 - ก.ย.67	-	-	-	-	-	ก.ปฐมภูมิและองค์กรร่วม
	- จัดสถานที่และอุปกรณ์ตามมาตรฐาน	หญิงตั้งครรภ์	ต.ค.66 - ก.ย.67	-	-	-	-	-	ก.ปฐมภูมิและองค์กรร่วม
	- จัดกิจกรรมโรงเรียนพ่อแม่โดยใช้โปรแกรม ANCHPC		ต.ค.66 - ก.ย.67	-	-	-	-	-	ก.ปฐมภูมิและองค์กรร่วม
	- เตรียมความพร้อมครอบครัวใหม่ จ่ายยาเม็ดเสริมธาตุเหล็ก		ต.ค.66 - ก.ย.67	-	-	-	-	-	ก.ปฐมภูมิและองค์กรร่วม
	<b>ดำเนินการตามมาตรฐาน WCC คุณภาพ</b>								
	- จัดซื้อ stethoscope เด็ก		ต.ค.66 - ก.ย.67	-	-	-	-	-	ก.ปฐมภูมิและองค์กรร่วม
	- จัดซื้อเครื่องวัดความดันโลหิตของเด็ก	1	ต.ค.66 - ก.ย.67	4,000.00	-	4,000.00	-	-	ก.ปฐมภูมิและองค์กรร่วม
	- จัดทำเตียงวัดความยาวเด็ก / ที่วัดส่วนสูงเด็ก	1	ต.ค.66 - ก.ย.67	3,000.00	-	3,000.00	-	-	ก.ปฐมภูมิและองค์กรร่วม
	- ประเมินภาวะโภชนาการและพัฒนาการ	1	ต.ค.66 - ก.ย.67	3,000.00	-	3,000.00	-	-	ก.ปฐมภูมิและองค์กรร่วม
	- จัดนม NDDC	เด็ก0-5ปี	ต.ค.66 - ก.ย.67	-	-	-	-	-	ก.ปฐมภูมิและองค์กรร่วม
	- จ่ายยาน้ำเสริมธาตุเหล็ก		ต.ค.66 - ก.ย.67	-	-	-	-	-	ก.ปฐมภูมิและองค์กรร่วม
	- ส่งเสริมการเลี้ยงลูกด้วยนมแม่อย่างเดียวยังน้อย 6 เดือน ควบคู่กับอาหารตามวัย 1,6,2	เด็กอายุ 6เดือน - 3 ปี	ต.ค.66 - ก.ย.67	-	-	-	-	-	ก.ปฐมภูมิและองค์กรร่วม
	- จัดนมแม่		ต.ค.66 - ก.ย.67	-	-	-	-	-	ก.ปฐมภูมิและองค์กรร่วม
3	<b>ส่งเสริมและจัดระบบดูแลสุขภาพ "เด็กทุกช่วงวัย" เพื่อให้มี ความพร้อมด้านสุขภาพในศตวรรษที่ 21 ด้วยการมีส่วนร่วม ของครอบครัว ชุมชน และทุกภาคส่วน</b>								
	- พัฒนามาตรฐานศูนย์พัฒนาเด็กเล็ก			-	-	-	-	-	ก.ปฐมภูมิและองค์กรร่วม
	- พัฒนาศักยภาพครูที่เลี้ยงในการประเมินพัฒนาการ	1 แห่ง	ต.ค.66 - ก.ย.67	-	-	-	-	-	ก.ปฐมภูมิและองค์กรร่วม

ลำดับ	กิจกรรมหลักโครงการ (B)	เป้าหมาย / จำนวน	ระยะเวลาดำเนินการ (ระบุเดือน)	งบประมาณ					ผู้รับผิดชอบ
				รวม	เงินบำรุง	UC67	อปท./กองทุน	แหล่งอื่นๆ (ระบุ)	
	กลุ่มวัยเรียน/วัยรุ่น			-	-	-	-	-	
	จัดบริการอนามัยโรงเรียน		ต.ค.66 - ก.ย.67	-	-	-	-	-	ก.ปฐมภูมิและองค์กรร่วม
	- สำรวจพฤติกรรมและภาวะสุขภาพ		ต.ค.66 - ก.ย.67	-	-	-	-	-	ก.ปฐมภูมิและองค์กรร่วม
	- เฝ้าระวังภาวะโภชนาการ		ต.ค.66 - ก.ย.67	-	-	-	-	-	ก.ปฐมภูมิและองค์กรร่วม
	- เฝ้าระวังป้องกันโรคโลหิตจางและไอโอดีน		ต.ค.66 - ก.ย.67	-	-	-	-	-	ก.ปฐมภูมิและองค์กรร่วม
	- แจกยาเม็ดเสริมธาตุเหล็ก		ต.ค.66 - ก.ย.67	-	-	-	-	-	ก.ปฐมภูมิและองค์กรร่วม
	- ส่งเสริมการออกกำลังกายในโรงเรียน ก้าวทำใจ		ต.ค.66 - ก.ย.67	-	-	-	-	-	ก.ปฐมภูมิและองค์กรร่วม
	- คัดกรองสายตานักเรียน		ต.ค.66 - ก.ย.67	-	-	-	-	-	ก.ปฐมภูมิและองค์กรร่วม
	- โครงการทักษะชีวิต	นักเรียน ป.6 21 คน นักเรียน ม.2 38 คน	ต.ค.66 - ก.ย.67	8,850.00	-	-	8,850.00	-	ก.ปฐมภูมิและองค์กรร่วม
	- โครงการหุ่นสวยวัยใสใส่ใจสุขภาพ	นักเรียนที่โภชนาการ เกิน 23 คน ผู้ปกครอง 23 คน	ต.ค.66 - ก.ย.67	9,900.00	-	-	9,900.00	-	ก.ปฐมภูมิและองค์กรร่วม
	- โครงการอบรมผู้นำนักเรียนด้านส่งเสริมอนามัย	นักเรียนป.5 23 คน	ต.ค.66 - ก.ย.67	8,970.00	-	-	8,970.00	-	ก.ปฐมภูมิและองค์กรร่วม
	- โครงการอบรมผู้นำเยาวชนด้านสาธารณสุขในโรงเรียน	นักเรียน ม.2 38 คน	ต.ค.66 - ก.ย.67	14,820.00	-	-	14,820.00	-	ก.ปฐมภูมิและองค์กรร่วม
4	ส่งเสริมและพัฒนาาระบบดูแลสุขภาพ "ผู้สูงอายุ" โดยยึดผู้สูงอายุเป็นศูนย์กลาง (Quality elderly) ด้วยการมีส่วนร่วมของครอบครัว ชุมชน และทุกภาคส่วน								
	- คัดกรองเฝ้าระวังภาวะสุขภาพผู้สูงอายุ Geriatric Syndrome	ประชาชนอายุ60ปีขึ้นไป	ต.ค.66 - ก.ย.67	-	-	-	-	-	ก.ปฐมภูมิและองค์กรร่วม
	- จัดทำ Wellness Plan ให้ผู้สูงอายุกลุ่มเสี่ยง			-	-	-	-	-	ก.ปฐมภูมิและองค์กรร่วม
	- จัดทำCare Plan ให้ผู้สูงอายุที่มีภาวะพึ่งพิง			-	-	-	-	-	ก.ปฐมภูมิและองค์กรร่วม
	สนับสนุนการดำเนินงานชมรมผู้สูงอายุ			-	-	-	-	-	ก.ปฐมภูมิและองค์กรร่วม
5	พัฒนาศักยภาพบุคลากรสาธารณสุขและทีมงานสร้างสุขภาพทุกระดับ			-	-	-	-	-	ก.ปฐมภูมิและองค์กรร่วม
	- ส่งทีมพยาบาลห้องคลอดอบรมวิชาการภายนอกสู่ศาสตร์ หัตถการ วิชาการที่เกี่ยวข้องกับการดูแลมารดาและทารก	พยาบาล 5 คน	ต.ค.66 - ก.ย.67	-	-	-	-	-	งานพยาบาลผู้คลอด

ลำดับ	กิจกรรมหลักโครงการ (B)	เป้าหมาย / จำนวน	ระยะเวลาดำเนินการ (ระบุเดือน)	งบประมาณ					ผู้รับผิดชอบ
				รวม	เงินบำรุง	UC67	อปท./กองทุน	แหล่งอื่นๆ (ระบุ)	
	-ส่งพยาบาลอบรมหลักสูตรการดูแลผู้สูงอายุในคลินิกผู้สูงอายุ	พยาบาล 1 คน	ต.ค.66 - ก.ย.67	-	-	-	-	-	งานการพยาบาลผู้ป่วยนอก
	<u>กลุ่มวัยแม่และเด็ก</u>								
	- อบรมเรื่องนมแม่		ต.ค.66 - ก.ย.67	-	-	-	-	-	ก.ปฐมภูมิและองค์กรร่วม
	- อบรมการประเมิน TDA4I	แกนนำแม่และเด็ก	ต.ค.66 - ก.ย.67	-	-	-	-	-	ก.ปฐมภูมิและองค์กรร่วม
	- พัฒนาศักยภาพพจนท.และครูสพด.ในการดำเนินงานตามมาตรฐาน 4 D	ผู้รับผิดชอบงานของรพ.	ต.ค.66 - ก.ย.67	-	-	-	-	-	ก.ปฐมภูมิและองค์กรร่วม
	- ประชุมคณะกรรมการ MCH CUPทุก 3เดือน		ต.ค.66 - ก.ย.67	-	-	-	-	-	ก.ปฐมภูมิและองค์กรร่วม
	- ประชุมแกนนำแม่และเด็ก ทุก3เดือน	กรรมการ MCH Board	ต.ค.66 - ก.ย.67	-	-	-	-	-	ก.ปฐมภูมิและองค์กรร่วม
	<u>กลุ่มวัยทำงาน</u>	แกนนำแม่และเด็ก							
	- พัฒนาศักยภาพบุคลากร/ทีมดำเนินการรองครรอปอร์ดานสุขภาพ HLO	จนท.รพ	ต.ค.66 - ก.ย.67	-	-	-	-	-	ก.ปฐมภูมิและองค์กรร่วม
	- พัฒนาศักยภาพผู้รับผิดชอบงาน DPAC		ต.ค.66 - ก.ย.67	-	-	-	-	-	ก.ปฐมภูมิและองค์กรร่วม
	<u>กลุ่มวัยสูงอายุ</u>								
	- อบรมฟื้นฟู CM ,CG		ต.ค.66 - ก.ย.67	-	-	-	-	-	ก.ปฐมภูมิและองค์กรร่วม
6	สร้างบุคคลต้นแบบ/นวัตกรรมระบบบริการเกี่ยวกับการส่งเสริมสุขภาพและป้องกันโรคทุกกลุ่มวัยและกลุ่มเปราะบาง เช่น LTC & IMC ในชุมชน	CM 2คน		-	-	-	-	-	
	<u>กลุ่มวัยแม่และเด็ก</u>								
	- Miss นมแม่		ต.ค.66 - ก.ย.67	-	-	-	-	-	ก.ปฐมภูมิและองค์กรร่วม
	- หนุนอ่อนนมแม่		ต.ค.66 - ก.ย.67	-	-	-	-	-	ก.ปฐมภูมิและองค์กรร่วม
	<u>กลุ่มวัยเรียน/วัยรุ่น</u>								
	- แกนนำวัยใสใส่ใจสุขภาพ		ต.ค.66 - ก.ย.67	-	-	-	-	-	ก.ปฐมภูมิและองค์กรร่วม
	<u>กลุ่มวัยทำงาน</u>								
	- ต้นแบบรักษสุขภาพ		ต.ค.66 - ก.ย.67	-	-	-	-	-	ก.ปฐมภูมิและองค์กรร่วม
	<u>กลุ่มวัยสูงอายุ</u>								
	- ต้นแบบผู้สูงอายุสุขภาพดี ชีวีมีสุข		ต.ค.66 - ก.ย.67	-	-	-	-	-	ก.ปฐมภูมิและองค์กรร่วม
				464,640.00	164,000.00	258,100.00	42,540.00	-	

แผนปฏิบัติการพัฒนาสุขภาพ โรงพยาบาลเขาสุกิม จังหวัดจันทบุรี ปีงบประมาณ 2567

ยุทธศาสตร์ 4 Excellence

แผนงาน (14)

โครงการ (35+1)

ภารกิจพื้นฐาน

วัตถุประสงค์/ผลสัมฤทธิ์รวมของโครงการ ( )

ตัวชี้วัดความสำเร็จของโครงการ ( )

( / ) 1.PP&P Excellence ( ) 2.Service Excellence ( ) 3.People Excellence ( ) 4.Governance Excellence

1 : การพัฒนาคุณภาพชีวิตคนไทยทุกกลุ่มวัย(ด้านสุขภาพ)

A 2 โครงการพัฒนาความรอบรู้ด้านสุขภาพของประชากร

( ) 1.บริหารจัดการ ( ) 2. วิชาการ/พัฒนาศักยภาพบุคลากร ( / ) 3.1บริการส่งเสริมสุขภาพ ( ) 3.2บริการป้องกันและควบคุมโรค ( ) 3.3บริการรักษาพยาบาล ( ) 3.4บริการฟื้นฟูสภาพ ( ) 3.5 บริการคุ้มครองผู้บริโภค

C2 ประชาชนมีความตระหนักรู้และสามารถตัดสินใจในการดูแลสุขภาพตนเองได้

K8 อัตราความรอบรู้ด้านสุขภาพของประชาชน (ร้อยละ 70)

ลำดับ	กิจกรรมหลักโครงการ (B)	เป้าหมาย / จำนวน	ระยะเวลาดำเนินการ (ระบุเดือน)	งบประมาณ					ผู้รับผิดชอบ
				รวม	เงินบำรุง	UC66	อปท./กองทุน	แหล่งอื่นๆ (ระบุ)	
7	พัฒนาข้อมูลด้านสุขภาพ และนวัตกรรมที่เหมาะสมที่สามารถเข้าถึงได้ง่ายสำหรับประชาชนแต่ละกลุ่มวัย								
	- ส่งเสริมให้ประชาชนใช้แอปพลิเคชัน หมอพร้อม	ปชช.อายุ 15 ปีขึ้นไป	ต.ค.66 - ก.ย.67	-	-	-	-	-	ก.ปฐมภูมิและองค์กรร่วม
8	พัฒนาองค์ความรู้และเสริมสร้างความรอบรู้ด้านสุขภาพครอบคลุมทุกมิติให้แก่ประชาชนทุกกลุ่มวัยด้วย Digital Health Literacy หรือวิธีอื่นๆ								
	<u>กลุ่มวัยแม่และเด็ก</u>								
	- จัดตั้งไลน์กลุ่มหญิงตั้งครรภ์		ต.ค.66 - ก.ย.67	-	-	-	-	-	ก.ปฐมภูมิและองค์กรร่วม
	- ใช้แอปพลิเคชัน ANChpc ในการจัดกิจกรรมโรงเรียนพ่อแม่		ต.ค.66 - ก.ย.67	-	-	-	-	-	ก.ปฐมภูมิและองค์กรร่วม
	<u>กลุ่มวัยเรียน/วัยรุ่น</u>								
	- การดำเนินงานสุขภาพจิตวิถีใหม่ School Health Hero		ต.ค.66 - ก.ย.67	-	-	-	-	-	ก.ปฐมภูมิและองค์กรร่วม
	- อบรมรณรงค์การรับคำปรึกษาใน Teen Club		ต.ค.66 - ก.ย.67	-	-	-	-	-	ก.ปฐมภูมิและองค์กรร่วม
	<u>กลุ่มวัยทำงาน</u>								
	- ใช้แอปพลิเคชัน H4U ในการคัดกรองสุขภาพ		ต.ค.66 - ก.ย.67	-	-	-	-	-	ก.ปฐมภูมิและองค์กรร่วม
	- ใช้แอปพลิเคชันหมอพร้อมในการดูแลผู้ป่วย		ต.ค.66 - ก.ย.67	-	-	-	-	-	ก.ปฐมภูมิและองค์กรร่วม
	<u>กลุ่มวัยสูงอายุ</u>								
	- ใช้แอปพลิเคชันBlue Book ในการสำรวจภาวะสุขภาพผู้สูงอายุ		ต.ค.66 - ก.ย.67	-	-	-	-	-	ก.ปฐมภูมิและองค์กรร่วม

ลำดับ	กิจกรรมหลักโครงการ (B)	เป้าหมาย / จำนวน	ระยะเวลาดำเนินการ (ระบุเดือน)	งบประมาณ					ผู้รับผิดชอบ
				รวม	เงินบำรุง	UC66	อปท./กองทุน	แหล่งอื่นๆ (ระบุ)	
9	เสริมสร้างการมีส่วนร่วม และการทำงานแบบบูรณาการ ในภาคีเครือข่ายที่เกี่ยวข้อง เพื่อพัฒนาความรู้ด้าน สุขภาพสำหรับการดูแลสุขภาพตนเองทุกกลุ่มวัย			-	-	-	-	-	
	- สนับสนุนการดำเนินงานโรงเรียนรอบรู้ด้านสุขภาพ	โรงเรียน 1 แห่ง	ต.ค.66 - ก.ย.67	-	-	-	-	-	ก.ปฐมภูมิและองค์กรวม
	- ขับเคลื่อนการดำเนินงานองค์กรรอบรู้ด้านสุขภาพ		ต.ค.66 - ก.ย.67	-	-	-	-	-	ก.ปฐมภูมิและองค์กรวม
	- สนับสนุนให้ประชาชนใช้แอปพลิเคชันหมอพร้อมและ H4U		ต.ค.66 - ก.ย.67	-	-	-	-	-	ก.ปฐมภูมิและองค์กรวม
	- ส่งเสริมให้วัยเรียนและวัยทำงานสมัครเข้าร่วม โครงการก้าวทำใจ		ต.ค.66 - ก.ย.67	-	-	-	-	-	ก.ปฐมภูมิและองค์กรวม
	- ประชาสัมพันธ์โครงการ10ลานครอบครัวไทยออก กำลังกายให้ประชาชนเข้าร่วมโครงการ	ประชาชนใน CUP	ต.ค.66 - ก.ย.67	-	-	-	-	-	ก.ปฐมภูมิและองค์กรวม
	- ส่งเสริมให้ อ.ส.ม.ไซแอฟ สมารถ อ.ส.ม.	อสม.82 คน	ต.ค.66 - ก.ย.67	-	-	-	-	-	ก.ปฐมภูมิและองค์กรวม
				-	-	-	-	-	

แผนปฏิบัติการพัฒนาสุขภาพ โรงพยาบาลเขาสุกิ จังหวัดจันทบุรี ปีงบประมาณ 2567

ยุทธศาสตร์ 4 Excellence

แผนงาน (14)

โครงการ (35+1)

ภารกิจพื้นฐาน

วัตถุประสงค์/ผลสัมฤทธิ์รวมของโครงการ ( )

ตัวชี้วัดความสำเร็จของโครงการ ( )

( / ) 1.PP&P Excellence ( ) 2.Service Excellence ( ) 3.People Excellence ( ) 4.Governance Excellence

2: การพัฒนาคุณภาพชีวิตระดับอำเภอ

A 3 โครงการพัฒนาคุณภาพชีวิตระดับอำเภอ(พขอ.)

( ) 1.บริหารจัดการ ( ) 2. วิชาการ/พัฒนาศักยภาพบุคลากร ( / ) 3.1บริการส่งเสริมสุขภาพ ( ) 3.2บริการป้องกันและควบคุมโรค ( ) 3.3บริการรักษาพยาบาล ( ) 3.4บริการฟื้นฟูสภาพ ( ) 3.5 บริการคุ้มครองผู้บริโภค

C3 ประชาชนกลุ่มเป้าหมายเข้าถึงบริการขั้นพื้นฐาน (ตามเป้าหมาย SDGs1.4) และได้รับการพัฒนาคุณภาพชีวิตแบบบูรณาการ ภายใต้หลักการ "พื้นที่เป็นฐาน ประชาชนเป็นศูนย์กลาง"

K9 ร้อยละของอำเภอผ่านเกณฑ์การประเมินการพัฒนาคุณภาพชีวิตที่มีคุณภาพ

ลำดับ	กิจกรรมหลักโครงการ (B)	เป้าหมาย / จำนวน	ระยะเวลาดำเนินการ (ระบุเดือน)	งบประมาณ					ผู้รับผิดชอบ	
				รวม	เงินบำรุง	UC 67	อปท./กองทุน	แหล่งอื่นๆ (ระบุ)		
10	พัฒนากลไกการดำเนินงานพัฒนาคุณภาพชีวิตระดับอำเภอ มุ่งเน้นให้เกิดผลลัพธ์เชิงคุณภาพ โดยเฉพาะการดูแลกลุ่มเปราะบาง เป็นต้น									
	- ทบทวนปัญหาและเลือกประเด็น	พขอ. ระดับอำเภอ	ต.ค66-ก.ย67	-	-	-	-	-	-	ก.ปฐมภูมิและองค์กรวม
	- แต่งตั้งคณะกรรมการ พขอ.ระดับอำเภอ			-	-	-	-	-	-	ก.ปฐมภูมิและองค์กรวม
	- ประชุมคณะกรรมการ	4 ครั้ง		-	-	-	-	-	-	ก.ปฐมภูมิและองค์กรวม
11	ส่งเสริมสนับสนุนกลไกการเยี่ยมเสริมพลังและถอดบทเรียนการดำเนินงาน									
	- แลกเปลี่ยนเรียนรู้การดำเนินงานแต่ละพื้นที่		ต.ค66-ก.ย67							ก.ปฐมภูมิและองค์กรวม
	- ถอดบทเรียน			-	-	-	-	-	-	
12	ยกระดับการขับเคลื่อนการพัฒนาคุณภาพชีวิตระดับอำเภอ โดยการพัฒนาคุณภาพชีวิตระดับจังหวัดและเชื่อมโยงสู่ระดับอำเภอ ตำบล(พชต) และตำบลจัดการคุณภาพชีวิต									
	- จัดทำแผนการดำเนินงานและกำหนดผู้รับผิดชอบ		ต.ค66-ก.ย67	-	-	-	-	-	-	ก.ปฐมภูมิและองค์กรวม
	- ถายทอดประเด็นในแต่ละพื้นที่ขับเคลื่อนดำเนินงาน		ต.ค66-ก.ย67	-	-	-	-	-	-	ก.ปฐมภูมิและองค์กรวม
				-	-	-	-	-	-	



แผนปฏิบัติการพัฒนาสุขภาพ โรงพยาบาลเขาสุกิ จังหวัดจันทบุรี ปีงบประมาณ 2567

ยุทธศาสตร์ 4 Excellence

( / ) 1.PP&P Excellence ( ) 2.Service Excellence ( ) 3.People Excellence ( ) 4.Governance Excellence

แผนงาน (14)

3 : การป้องกันควบคุมโรคและลดปัจจัยเสี่ยงด้านสุขภาพ

โครงการ (35+1)

A4 โครงการพัฒนาระบบการตอบโต้ภาวะฉุกเฉินและภัยสุขภาพ

ภารกิจพื้นฐาน

( ) 1.บริหารจัดการ ( ) 2. วิชาการ/พัฒนาศักยภาพบุคลากร ( / ) 3.1บริการส่งเสริมสุขภาพ ( ) 3.2บริการป้องกันและควบคุมโรค ( ) 3.3บริการรักษาพยาบาล ( ) 3.4บริการฟื้นฟูสภาพ ( ) 3.5 บริการคุ้มครองผู้บริโภค

วัตถุประสงค์/ผลสัมฤทธิ์รวมของโครงการ ( )

C4 หน่วยบริการทุกระดับมีความพร้อมในการรองรับสถานการณ์ฉุกเฉินและภัยพิบัติ

ตัวชี้วัดความสำเร็จของโครงการ ( )

K10 ระดับความสำเร็จของการพัฒนาระบบการแพทย์ฉุกเฉินและการจัดการภาวะฉุกเฉินด้านการแพทย์และสาธารณสุข (Emergency Care System and Public Health Emergency Management)

10.1 มี Operational Plans สำหรับ 3 ภัยที่สำคัญ

ลำดับ	กิจกรรมหลักโครงการ (B)	เป้าหมาย / จำนวน	ระยะเวลาดำเนินการ (ระบุเดือน)	งบประมาณ					ผู้รับผิดชอบ	
				รวม	เงินบำรุง	UC 67	อปท./กองทุน	แหล่งอื่นๆ (ระบุ)		
13	พัฒนา/ยกระดับระบบการปฏิบัติการฉุกเฉินก่อนถึงสถานพยาบาล ในสถานพยาบาลและระหว่างการเดินทางระหว่างสถานพยาบาลให้ได้ตามมาตรฐานและแนวทางที่กำหนด									
	- พัฒนาระบบบริการการแพทย์ฉุกเฉินร่วมกับภาคีเครือข่ายในพื้นที่	อปท.ในเขตพื้นที่รับผิดชอบ	ตค.66-กย.67	-	-	-	-	-	-	กลุ่มการพยาบาล
	-ประชาสัมพันธ์ 1669 เพิ่มการเข้าถึงบริการ	อปท.ในเขตพื้นที่รับผิดชอบ	ตค.66-กย.67	-	-	-	-	-	-	กลุ่มการพยาบาล
	-พัฒนาระบบบริการตามมาตรฐาน ECS คุณภาพ	ผ่านเกณฑ์การประเมิน ECS คุณภาพ	ตค.66-กย.67	-	-	-	-	-	-	กลุ่มการพยาบาล
	-จัดซื้อเครื่องรับส่งวิทยุ ระบบ VHF/FM ชนิดประจำที่ ขนาด 40 วัตต์ (EE-6)	1 เครื่อง	ตค.66-กย.67	30,000.00	-	30,000.00	-	-	-	กลุ่มการพยาบาล
	-จัดซื้อเครื่องรับส่งวิทยุ ระบบ VHF/FM ชนิดมือถือ 5 วัตต์ (EE-4)	2 เครื่อง	ตค.66-กย.67	24,000.00	-	24,000.00	-	-	-	กลุ่มการพยาบาล
	-จัดซื้อถังดับเพลิงขนาดเล็ก ติดรถ Ambulance	2 ถัง	ตค.66-กย.67	5,000.00	-	5,000.00	-	-	-	กลุ่มการพยาบาล
14	เพิ่มประสิทธิภาพการบริหารจัดการโรคอุบัติใหม่ ภัยสุขภาพ ภัยพิบัติ (Disaster Management) และภาวะฉุกเฉิน ตามมาตรฐานสากลอย่างบูรณาการ เช่น ปรับปรุงโครงสร้าง ICS การจัดทำแผนปฏิบัติการตอบโต้แผน BCP (Business Continuity Plan) และการฝึกซ้อมแผน เป็นต้น									
	-ประชุมปรับปรุงแผน BCP ร่วมกับภาคีเครือข่ายที่เกี่ยวข้อง	จนท.20 คน	ตค.66-กย.67	-	-	-	-	-	-	งานการพยาบาลผู้ป่วยอุบัติเหตุฉุกเฉินและนิติเวช

ลำดับ	กิจกรรมหลักโครงการ (B)	เป้าหมาย / จำนวน	ระยะเวลาดำเนินการ (ระบุเดือน)	งบประมาณ					ผู้รับผิดชอบ
				รวม	เงินบำรุง	UC 67	อปท./กองทุน	แหล่งอื่นๆ (ระบุ)	
15	พัฒนาศักยภาพ/ความเชี่ยวชาญของทีมภายใต้ โครงสร้าง ICS โดยเฉพาะทีมตระหนักสถานการณ์ (SAT) ในการตอบสนองต่อเหตุการณ์ และการถอด บทเรียนจากสถานการณ์ต่างๆ			-	-	-	-	-	
	-โครงการเตรียมความพร้อม อุบัติเหตุหมู่ในโรงพยาบาล	จนท. 100 คน	ตค.66-กย.67	5,000.00	-	5,000.00	-	-	กลุ่มการพยาบาล
	-โครงการซ่อมแผนรับสารณภัยและภัยพิบัติกับภาคี เครือข่ายนอก รพ.	จนท. 100 คน	ตค.66-กย.67	8,000.00	-	8,000.00	-	-	กลุ่มการพยาบาล
	-โครงการฝึกซ้อมตอบโต้และจัดการความรุนแรงใน รพ.	จนท. 50 คน	ตค.66-กย.67	3,000.00	-	3,000.00	-	-	กลุ่มการพยาบาล
	-ส่งเจ้าหน้าที่อบรมการใช้วิทยุสื่อสาร	2 คน	ตค.66-กย.67	-	-	-	-	-	กลุ่มการพยาบาล
				75,000.00	-	75,000.00	-	-	

แผนปฏิบัติการพัฒนาสุขภาพ โรงพยาบาลเขาสุกิ จังหวัดจันทบุรี ปีงบประมาณ 2567

ยุทธศาสตร์ 4 Excellence

( / ) 1.PP&P Excellence ( ) 2.Service Excellence ( ) 3.People Excellence ( ) 4.Governance Excellence

แผนงาน (14)

3 : การป้องกันควบคุมโรคและลดปัจจัยเสี่ยงด้านสุขภาพ

โครงการ (35+1)

A5 โครงการป้องกันควบคุมโรคและลดปัจจัยเสี่ยงด้านสุขภาพ

ภารกิจพื้นฐาน

( ) 1.บริหารจัดการ ( ) 2. วิชาการ/พัฒนาศักยภาพบุคลากร ( / ) 3.1บริการส่งเสริมสุขภาพ ( ) 3.2บริการป้องกันและควบคุมโรค ( ) 3.3บริการรักษาพยาบาล ( ) 3.4บริการฟื้นฟูสภาพ ( ) 3.5 บริการคุ้มครองผู้บริโภค

วัตถุประสงค์/ผลสัมฤทธิ์รวมของโครงการ ( )

C5 ประชาชนทุกกลุ่มวัยลดการเป็นผู้ป่วยโรคไม่ติดต่อเรื้อรังใหม่ โรคแทรกซ้อน และเสียชีวิตก่อนวัยอันควร

ตัวชี้วัดความสำเร็จของโครงการ ( )

K11ร้อยละการตรวจติดตามยืนยันวินิจัยกลุ่มเสี่ยงป่วยโรคเบาหวาน และ/หรือความดันโลหิตสูง

11.1 DM ≥ 70% (ระยะเวลาตรวจติดตาม 1-180 วัน)

11.2 HT ≥ 93% (ระยะเวลาตรวจติดตาม 1-90 วัน)

K12ร้อยละของจังหวัดต้นแบบการดำเนินงานตาม พ.ร.บ.ควบคุมโรคจากการประกอบอาชีพและโรคจากสิ่งแวดล้อม พ.ศ. 2562

ลำดับ	กิจกรรมหลักโครงการ (B)	เป้าหมาย / จำนวน	ระยะเวลาดำเนินการ (ระบุเดือน)	งบประมาณ					ผู้รับผิดชอบ
				รวม	เงินบำรุง	UC 67	อปท./กองทุน	แหล่งอื่นๆ (ระบุ)	
16	ส่งเสริมและสร้างการรับรู้ด้านสุขภาพของประชาชนทุกกลุ่มวัย เพื่อลดปัจจัยเสี่ยงและสามารถดูแลสุขภาพตนเองได้								
	- โครงการส่งเสริมสุขภาพกลุ่มพลังใจ	100 คน	มค.-มิค.67	20,000.00	-	20,000.00	-	-	ก.ปฐมภูมิและองค์กรรวม
	- จัดบริการให้ความรู้แก่ผู้มารับบริการในคลินิกเบาหวาน ความดันโลหิตสูง โรคหลอดเลือดสมอง	5 วัน/สัปดาห์	ตค.66-กย.67	-	-	-	-	-	งานการพยาบาลผู้ป่วยนอก
17	สร้างเด็กฉลาด สุขภาพแข็งแรง (HealthySmart Kids) ทางไกล NCDs ภายใต้ความร่วมมือจากทุกภาคส่วน		ตค.66-กย.67	-	-	-	-	-	ก.ปฐมภูมิและองค์กรรวม
18	เพิ่มประสิทธิภาพการจัดระบบบริการ NCDs ของหน่วยบริการทุกระดับให้ทันสมัย สะดวก รวดเร็ว และให้เอื้อต่อการเข้าถึงในกลุ่มผู้สูงอายุ กลุ่มเปราะบาง และกลุ่มอื่น								

ลำดับ	กิจกรรมหลักโครงการ (B)	เป้าหมาย / จำนวน	ระยะเวลาดำเนินการ (ระบุเดือน)	งบประมาณ					ผู้รับผิดชอบ
				รวม	เงินบำรุง	UC 67	อปท./กองทุน	แหล่งอื่นๆ (ระบุ)	
	- จัดหากล้องไฟตรวจสายตาพร้อมขาตั้งครบชุด สำหรับตรวจคัดกรองสายตาในผู้ป่วยเบาหวานและ NCD อื่นๆ	1 ชุด	ตค.66-กย.67	18,000.00		18,000.00			งานการพยาบาลผู้ป่วย นอก
	- โครงการตรวจคัดกรองจอประสาทตาในผู้ป่วยเบาหวาน	900 คน	ตค.66-กย.67	81,000.00		81,000.00			งานการพยาบาลผู้ป่วย นอก
	- ส่งพยาบาลอบรมหลักสูตรพื้นฐานให้ความรู้เรื่องโรคเบาหวาน	พยาบาลวิชาชีพงาน บริการพยาบาลผู้ป่วย นอกจำนวน 3 คน	ตค.66-กย.67	-	-	-	-	-	งานการพยาบาลผู้ป่วย นอก
	- จัดบริการ Telemedicine ในผู้ป่วย NCD ที่เป็นกลุ่มเปราะบาง อยู่ห่างไกล หรือมีปัญหาการเดินทาง 1 ครั้ง/สัปดาห์	1 ครั้ง/สัปดาห์	ตค.66-กย.67	-	-	-	-	-	งานการพยาบาลผู้ป่วย นอก
19	พัฒนาระบบการเฝ้าระวังสุขภาพ การคัดกรองกลุ่มเสี่ยง/กลุ่มป่วย และการตรวจติดตามยืนยันวินิจฉัย		ตค.66-กย.67	-	-	-	-	-	งานการพยาบาลผู้ป่วย นอก
20	พัฒนาระบบเทคโนโลยี Digital มาประยุกต์ใช้สนับสนุนการดำเนินงานควบคุมโรคและภัยสุขภาพในพื้นที่								
	- ส่งพยาบาลอบรมหลักสูตร Telemedicine	พยาบาลวิชาชีพงาน บริการพยาบาลผู้ป่วย นอกจำนวน 2 คน	ตค.66-กย.67	-	-	-	-	-	งานการพยาบาลผู้ป่วย นอก
21	เฝ้าระวังควบคุมโรคจากการประกอบอาชีพและสิ่งแวดล้อมและพัฒนาทักษะในการดูแลสุขภาพตนเองเพื่อการลดปัจจัยเสี่ยงทางสุขภาพจากการทำงาน								
	- โครงการเฝ้าระวังโรคจากการทำงานและการตรวจทางอาชีวอนามัย	150 คน	มค.กย.67	60,000.00	-	60,000.00	-	-	ก.ปฐมภูมิและองค์กรวม
	-โครงการทดสอบสมรรถภาพเจ้าหน้าที่	จนท. รพ. 120 คน	ตค.66-กย.67	-	-	-	-	-	ก.ปฐมภูมิและองค์กรวม

ลำดับ	กิจกรรมหลักโครงการ (B)	เป้าหมาย / จำนวน	ระยะเวลาดำเนินการ (ระบุเดือน)	งบประมาณ					ผู้รับผิดชอบ
				รวม	เงินบำรุง	UC 67	อปท./กองทุน	แหล่งอื่นๆ (ระบุ)	
22	เพิ่มประสิทธิภาพการบริหารจัดการด้านอาชีวอนามัยและสิ่งแวดล้อมให้ได้ตามมาตรฐาน และการเฝ้าระวังการใช้สารเคมีของประชาชนแบบมีส่วนร่วมของชุมชน								
	- โครงการชุมชนรวมใจต้านภัยสารเคมี	อสม.จำนวน 82 คน	พ.ย.66- ก.ย 67	10,000.00	-	10,000.00	-	-	ก.ปฐมภูมิและองค์กรวม
	- จัดซื้อชุดตรวจโคลีนเอสเตอเรส	เกษตรกรในพื้นที่	พ.ย.66- ก.ย 67	5,000.00	-	5,000.00	-	-	ก.ปฐมภูมิและองค์กรวม
				194,000.00	-	194,000.00	-	-	

แผนปฏิบัติการพัฒนาสุขภาพ โรงพยาบาลเขาสุกิ จังหวัดจันทบุรี ปีงบประมาณ 2567

- ยุทธศาสตร์ 4 Excellence ( / ) 1.PP&P Excellence ( ) 2.Service Excellence ( ) 3.People Excellence ( ) 4.Governance Excellence
- แผนงาน (14) 3 : การป้องกันควบคุมโรคและลดปัจจัยเสี่ยงด้านสุขภาพ
- โครงการ (35+1) A 6 โครงการคุ้มครองผู้บริโภคด้านผลิตภัณฑ์สุขภาพและบริการสุขภาพ
- ภารกิจพื้นฐาน ( ) 1.บริหารจัดการ ( ) 2. วิชาการ/พัฒนาศักยภาพบุคลากร ( ) 3.1บริการส่งเสริมสุขภาพ ( ) 3.2บริการป้องกันและควบคุมโรค ( ) 3.3บริการรักษาพยาบาล ( ) 3.4บริการฟื้นฟูสภาพ ( / ) 3.5 บริการคุ้มครองผู้บริโภค
- วัตถุประสงค์/ผลสัมฤทธิ์รวมของโครงการ ( ) C6 ผู้บริโภคมีความรู้และสามารถเลือกซื้อผลิตภัณฑ์สุขภาพ/อาหารอย่างปลอดภัย
- ตัวชี้วัดความสำเร็จของโครงการ ( ) C7 สถานพยาบาลและสถานประกอบการเพื่อสุขภาพมีคุณภาพมาตรฐานและประชาชนได้รับบริการสุขภาพที่มีคุณภาพมาตรฐาน  
K13ร้อยละผลิตภัณฑ์สุขภาพที่ได้รับการส่งเสริมและได้รับการอนุญาต (ร้อยละ 50)  
K14ร้อยละของสถานที่จำหน่ายอาหารผ่านเกณฑ์มาตรฐานตามกฎหมายกำหนด UC 67

ลำดับ	กิจกรรมหลักโครงการ (B)	เป้าหมาย / จำนวน	ระยะเวลาดำเนินการ (ระบุเดือน)	งบประมาณ					ผู้รับผิดชอบ
				รวม	เงินบำรุง	UC 67	อปท. /กองทุน	แหล่งอื่นๆ (ระบุ)	
23	จัดบริการ สนับสนุนและส่งเสริมการดำเนินงานคุ้มครองผู้บริโภคด้านบริการและผลิตภัณฑ์สุขภาพในพื้นที่ และตามแนวชายแดน								
	- ตรวจสอบผลิตภัณฑ์สุขภาพ (ยา,อาหาร, เครื่องสำอาง, อื่นๆ)	ร้านชำและร้านเสริมสวยทุกแห่ง	มี.ค., ส.ค.	-	-	-	-	-	ก.เภสัชกรรม
	- ตรวจสอบเครื่องสำอางผิดกฎหมาย	ร้านชำและร้านเสริมสวยทุกแห่ง	มี.ค., ส.ค.	-	-	-	-	-	ก.เภสัชกรรม
	- ตรวจสอบสารปรอทและไฮโดรควิโนนในเครื่องสำอาง	40 ตัวอย่าง	ต.ค.-ก.ย.	-	-	-	-	-	ก.เภสัชกรรม
	- ตรวจสอบสารสเตียรอยด์ในยาสมุนไพร	60 ตัวอย่าง	ต.ค.-ก.ย.	-	-	-	-	-	ก.เภสัชกรรม
	- ตรวจสอบสารปนเปื้อนในอาหาร		มี.ค., ส.ค.	บูรณาการ A36-14.3	-	11,200.00	-	-	ก.เภสัชกรรม
	- ตรวจสอบสถานประกอบการเพื่อสุขภาพ	คลินิก/ร้านยา	ส.ค.	-	-	-	-	-	ก.เภสัชกรรม

ลำดับ	กิจกรรมหลักโครงการ (B)	เป้าหมาย / จำนวน	ระยะเวลาดำเนินการ (ระบุเดือน)	งบประมาณ					ผู้รับผิดชอบ
				รวม	เงินบำรุง	UC 67	อปท. /กองทุน	แหล่งอื่นๆ (ระบุ)	
24	สร้างการรับรู้และบูรณาการความร่วมมือภาคีเครือข่าย ผู้มีส่วนได้ส่วนเสียในการขับเคลื่อนและยกระดับร้านอาหารและสถานที่จำหน่ายอาหารได้มาตรฐาน โดยเน้น สถานที่จำหน่ายอาหารในพื้นที่ท่องเที่ยวของจังหวัด เพื่อรองรับการท่องเที่ยวทางสุขภาพ	ร้านจำหน่ายอาหาร 11 ร้าน	พ.ย.66- ก.ย.67	-	-	-	-	-	ก.เภสัชกรรม
25	เสริมสร้างความรอบรู้สุขภาพเพื่อให้ผู้บริโภคสามารถเลือกซื้อผลิตภัณฑ์สุขภาพ/อาหารอย่างปลอดภัย								
	- อบรมให้ความรู้ด้านผลิตภัณฑ์สุขภาพแก่นักเรียน	รร. ประถมและมัธยมในเขตรับผิดชอบ	ร่วมกับงานอนามัยโรงเรียน	-	-	-	-	-	ก.เภสัชกรรม
	- อบรมให้ความรู้ด้านผลิตภัณฑ์สุขภาพแก่ อสม	อสม ในเขตรับผิดชอบ	ร่วมกับการประชุม อสม	-	-	-	-	-	ก.เภสัชกรรม
26	ส่งเสริมและสร้างความร่วมมือผู้ประกอบการให้พัฒนาผลิตภัณฑ์สุขภาพให้สามารถได้รับการอนุญาต และกำกับติดตามสถานประกอบการให้ได้มาตรฐานที่กำหนด								
	- ตรวจสอบประเมิน ให้คำแนะนำ สถานที่ผลิตอาหารให้ได้ตามมาตรฐานตามเกณฑ์ GMP	โรงงานผลิตน้ำดื่ม น้ำแข็ง อาหาร	พ.ค.	-	-	-	-	-	ก.เภสัชกรรม

ลำดับ	กิจกรรมหลักโครงการ (B)	เป้าหมาย / จำนวน	ระยะเวลาดำเนินการ (ระบุเดือน)	งบประมาณ					ผู้รับผิดชอบ
				รวม	เงินบำรุง	UC 67	อปท. /กองทุน	แหล่งอื่นๆ (ระบุ)	
27	สร้างการรับรู้และบูรณาการความร่วมมือภาคีเครือข่าย ผู้มีส่วนได้ส่วนเสียในการขับเคลื่อนและยกระดับร้านอาหารและสถานที่จำหน่ายอาหารได้มาตรฐาน โดยเน้น สถานที่จำหน่ายอาหารในพื้นที่ท่องเที่ยวของจังหวัด เพื่อรองรับการท่องเที่ยววิถีวิถีใหม่								
	- โครงการอบรมแกนนำอาหารปลอดภัย	อสม. จำนวน 82 คน	พ.ย.66- ก.ย.67	10,000.00	-	10,000.00	-	-	ก.ปทุมภูมิและองค์กรร่วม
	- ตรวจสอบสารปนเปื้อนในอาหาร	ตลาดนัดในพื้นที่ 2 แห่ง	พ.ย.66- ก.ย.67	-	-	-	-	-	ก.ปทุมภูมิและองค์กรร่วม
	- ชุดตรวจโคลิฟอร์มแบคทีเรียในอาหาร	ร้านจำหน่ายอาหารในพื้นที่ 11 ร้าน	พ.ย.66- ก.ย.67	5,000.00	-	5,000.00	-	-	ก.ปทุมภูมิและองค์กรร่วม
	- ตรวจสอบประเมินร้านอาหาร/สถานที่จำหน่ายอาหาร ให้คำแนะนำและส่งเสริมให้พัฒนาได้ตามมาตรฐาน	ร้านอาหารและร้านจำหน่ายอาหาร	มี.ค., ส.ค.	-	-	-	-	-	ก.เภสัชกรรม
				15,000.00	-	15,000.00	-	-	



แผนปฏิบัติการพัฒนาสุขภาพ โรงพยาบาลเขาสุกิ จังหวัดจันทบุรี ปีงบประมาณ 2567

ยุทธศาสตร์ 4 Excellence

( / ) 1.PP&P Excellence ( ) 2.Service Excellence ( ) 3.People Excellence ( ) 4.Governance Excellence

แผนงาน (14)

4 : การบริหารจัดการสิ่งแวดล้อม

โครงการ (35+1)

A7 โครงการบริหารจัดการสิ่งแวดล้อม

ภารกิจพื้นฐาน

( / ) 1.บริหารจัดการ ( ) 2. วิชาการ/พัฒนาศักยภาพบุคลากร ( ) 3.1บริการส่งเสริมสุขภาพ ( ) 3.2บริการป้องกันและควบคุมโรค ( ) 3.3บริการรักษาพยาบาล ( ) 3.4บริการฟื้นฟูสภาพ ( ) 3.5 บริการคุ้มครองผู้บริโภค

วัตถุประสงค์/ผลสัมฤทธิ์รวมของโครงการ ( )

C8 ประชาชนได้รับการสุขภาพภายใต้สถานบริการที่เป็นมิตรกับสิ่งแวดล้อม

ตัวชี้วัดความสำเร็จของโครงการ ( )

K15 ร้อยละของโรงพยาบาลที่พัฒนานามัยสิ่งแวดล้อมได้ตามเกณฑ์ GREEN & CLEAN Hospital Challenge (ระดับมาตรฐานขึ้นไป) (ร้อยละ 30)

ลำดับ	กิจกรรมหลักโครงการ (B)	เป้าหมาย / จำนวน	ระยะเวลาดำเนินการ (ระบุเดือน)	งบประมาณ					ผู้รับผิดชอบ
				รวม	เงินบำรุง	UC 67	อปท./กองทุน	แหล่งอื่นๆ (ระบุ)	
28	ส่งเสริม/ยกระดับสถานบริการสุขภาพ/ หน่วยงาน/ชุมชนให้ดำเนินงานตามเกณฑ์ มาตรฐาน GREEN & CLEAN Hospital และ GREEN & CLEAN Community แบบ บูรณาการ								
	-ซ่อมบำรุงเครื่องนึ่ง Autoclave	2 เครื่อง	ต.ค.66-ก.ย.67	บูรณาการ A36 - 9	-	50,000.00	-	-	กลุ่มการพยาบาล
	<u>จัดซื้อวัสดุ ครุภัณฑ์ที่จำเป็นในการให้บริการ</u>								
	: โต๊ะสำนักงาน	1 ตัว	ต.ค.66-ก.ย.67	5,000.00	-	5,000.00	-	-	กลุ่มการพยาบาล
	: เก้าอี้สำนักงาน	4 ตัว	ต.ค.66-ก.ย.67	12,000.00	-	12,000.00	-	-	กลุ่มการพยาบาล
	<u>เผาระวังน้ำอุปโภคบริโภค</u>								
	- จัดซื้อคลอรีน (เหลว)	5 ถัง	พ.ย.66-ก.ย. 67	20,000.00	-	20,000.00	-	-	งานปฐมนุรักษ์(อวล)
	-จัดซื้อชุดตรวจวัดคลอรีน,pH	10 ชุด	พ.ย.66-ก.ย. 67	3,000.00	-	3,000.00	-	-	งานปฐมนุรักษ์(อวล)
	- จัดซื้อชุดตรวจคุณภาพน้ำดื่ม-น้ำใช้	2ครั้ง/ปี	พ.ย.66-ก.ย. 67	39,500.00	-	39,500.00	-	-	งานปฐมนุรักษ์(อวล)
	<u>เผาระวังคุณภาพน้ำทิ้ง</u>								
	-จัดซื้อชุดตรวจคลอรีน,pH	10 ชุด	พ.ย.66-ก.ย. 67	3,000.00	-	3,000.00	-	-	งานปฐมนุรักษ์(อวล)
	-จัดซื้อชุดตรวจคุณภาพน้ำทิ้ง	4 ครั้ง/ปี	พ.ย.66-ก.ย. 67	10,800.00	-	10,800.00	-	-	งานปฐมนุรักษ์(อวล)
	- สงตรวจไขหนองพยาธิในน้ำทิ้ง	2ครั้ง/ปี	พ.ย.66-ก.ย. 67	10,000.00	-	10,000.00	-	-	งานปฐมนุรักษ์(อวล)
	- จัดซื้ออุปกรณ์ที่จำเป็นในระบบ	1ครั้ง/ปี	พ.ย.66-ก.ย. 67	10,000.00	-	10,000.00	-	-	งานปฐมนุรักษ์(อวล)
	- ซ่อมบำรุงโครงสร้าง และทาสีใหม่	ระบบบำบัดน้ำเสีย	พ.ย.66-ก.ย. 67	บูรณาการ A36 - 9	-	50,000.00	-	-	งานปฐมนุรักษ์(อวล)

ลำดับ	กิจกรรมหลักโครงการ (B)	เป้าหมาย / จำนวน	ระยะเวลาดำเนินการ (ระบุเดือน)	งบประมาณ					ผู้รับผิดชอบ
				รวม	เงินบำรุง	UC 67	อปท. /กองทุน	แหล่งอื่นๆ (ระบุ)	
	- จัดทำห้องเก็บเวชภัณฑ์ + อุปกรณ์ควบคุมโรค และอุปกรณ์ระบบบำบัดน้ำเสีย	ระบบบำบัดน้ำเสีย	พ.ย66.-ก.ย. 67	400,000.00	400,000.00	-	-	-	งานปฐมนุฎมิ(อวล)
29	เพิ่มประสิทธิภาพการจัดการสารเคมีอันตราย/ สิ่งแวดล้อม/การกำจัดขยะติดเชื้อ ที่ส่งผลกระทบต่อสุขภาพ	1 รพช. 6 รพสต.	ต.ค.66-ก.ย.67	-	-	-	-	-	งานปฐมนุฎมิ(อวล)
30	พัฒนาศักยภาพบุคลากร และภาคีที่เกี่ยวข้องกับงานสิ่งแวดล้อม ด้านกฎหมาย	1 รพช. 6 รพสต.	ต.ค.66-ก.ย.67	-	-	-	-	-	งานปฐมนุฎมิ(อวล)
				513,300.00	400,000.00	113,300.00	-	-	

แผนปฏิบัติการพัฒนาสุขภาพ โรงพยาบาลเขาสฤงิ จังหวัดจันทบุรี ปีงบประมาณ 2567

ยุทธศาสตร์ 4 Excellence

แผนงาน (14)

โครงการ (35+1)

ภารกิจพื้นฐาน

วัตถุประสงค์/ผลสัมฤทธิ์รวมของโครงการ ( )

ตัวชี้วัดความสำเร็จของโครงการ ( )

( ) 1.PP&P Excellence ( / ) 2.Service Excellence ( ) 3.People Excellence ( ) 4.Governance Excellence

5 : การพัฒนาระบบการแพทย์ปฐมภูมิ

A8 โครงการพัฒนาระบบการแพทย์ปฐมภูมิ

( ) 1.บริหารจัดการ ( ) 2. วิชาการ/พัฒนาศักยภาพบุคลากร ( ) 3.1บริการส่งเสริมสุขภาพ ( / ) 3.2บริการป้องกันและควบคุมโรค ( ) 3.3บริการรักษาพยาบาล ( ) 3.4บริการฟื้นฟูสภาพ ( ) 3.5 บริการคุ้มครองผู้บริโภค

C9 ประชาชนได้รับการที่พึงใจในหน่วยบริการและในชุมชน เพื่อให้มีสุขภาพแข็งแรง และสามารถดูแลสุขภาพตนเองและบุคคลในครอบครัวได้

C10 อปท./ภาคีเครือข่ายสามารถจัดบริการด้านสุขภาพแก่ประชาชน และชุมชนได้อย่างเหมาะสม

K16 จำนวนการจัดตั้งหน่วยบริการปฐมภูมิและเครือข่ายหน่วยบริการปฐมภูมิ ตามพระราชบัญญัติระบบสุขภาพปฐมภูมิ พ.ศ. 2562

UC 67

ลำดับ	กิจกรรมหลักโครงการ (B)	เป้าหมาย / จำนวน	ระยะเวลาดำเนินการ (ระบุเดือน)	งบประมาณ					ผู้รับผิดชอบ
				รวม	เงินบำรุง	UC 67	อปท. /กองทุน	แหล่งอื่นๆ (ระบุ)	
31	สนับสนุน และพัฒนาระบบบริการสุขภาพปฐมภูมิ โดยยึดประชาชนเป็นศูนย์กลาง ให้มีคุณภาพและทันสมัย เช่น บริการตรวจเลือด ปรึกษา และ telemedicine ที่หน่วยบริการใกล้บ้าน เป็นต้น								
	ปรับปรุงโครงสร้างอาคาร								ก.ปฐมภูมิและองค์กรร่วม
	- ปรับปรุงวางระบบน้ำ, กั้นสาดอาคารปฐมภูมิ		ต.ค.66 - ก.ย.67	บูรณาการ A36 - 9	-	100,000.00	-	-	ก.ปฐมภูมิและองค์กรร่วม
	- บันไดหนีไฟ		ต.ค.66 - ก.ย.67	30,000.00	-	30,000.00	-	-	ก.ปฐมภูมิและองค์กรร่วม
	- จัดซื้อครุภัณฑ์สำนักงาน, วัสดุสำนักงาน		ต.ค.66 - ก.ย.67	40,000.00	-	40,000.00	-	-	ก.ปฐมภูมิและองค์กรร่วม
	- ส่งเสริมให้ประชาชนเข้าถึงข้อมูลด้านสุขภาพได้ด้วยตนเอง		ต.ค.66 - ก.ย.67	-	-	-	-	-	ก.ปฐมภูมิและองค์กรร่วม
	- ส่งเสริมให้มีการตรวจเลือดที่หน่วยบริการใกล้บ้าน		ต.ค.66 - ก.ย.67	-	-	-	-	-	ก.ปฐมภูมิและองค์กรร่วม
	- ส่งเสริมให้มีการปรึกษาใกล้บ้าน/คลินิกชุมชนอบอุ่น		ต.ค.66 - ก.ย.67	-	-	-	-	-	ก.ปฐมภูมิและองค์กรร่วม
	- ส่งเสริมให้มีการใช้ Telemedicine		ต.ค.66 - ก.ย.67	-	-	-	-	-	ก.ปฐมภูมิและองค์กรร่วม
	- พัฒนาระบบบริการทันตกรรม ตาม Service plan สาขาสุขภาพช่องปาก		ต.ค.66 - ก.ย.67	บูรณาการ A36	513,861.20	-	-	-	ทันตกรรม
32	พัฒนาศักยภาพบุคลากรและทีมงานคลินิกหมอครอบครัวตามแนวทางเวชศาสตร์ครอบครัว								
	- สนับสนุนวิชาการและแนวทางการปฏิบัติงานร่วมกันในเครือข่าย	ทีมหมอครอบครัว			-	-	-	-	ก.ปฐมภูมิและองค์กรร่วม

ลำดับ	กิจกรรมหลักโครงการ (B)	เป้าหมาย / จำนวน	ระยะเวลาดำเนินการ (ระบุเดือน)	งบประมาณ					ผู้รับผิดชอบ
				รวม	เงินบำรุง	UC 67	อปท./กองทุน	แหล่งอื่นๆ (ระบุ)	
	- พัฒนาศักยภาพภาคีเครือข่าย/ครอบครัว/อสค.			-	-	-	-	-	ก.ปฐมภูมิและองค์กรร่วม
33	พัฒนา Health Station ต้นแบบนอกหน่วยบริการ จัดบริการเชิงรุก และสนับสนุนการจัดบริการ สุขภาพและการดูแลผู้ป่วยกลุ่มเป้าหมายต่อเนื่องที่ บ้าน ภายใต้ความร่วมมือของภาคีเครือข่าย อปท. และประชาชน								
	- ส่งเสริมและสนับสนุนชุมชนที่มีศักยภาพความพร้อม ในการจัดกิจกรรมสร้างสุขภาพ	7 หมู่บ้าน	ต.ค.66 - ก.ย.67	-	-	-	-	-	ก.ปฐมภูมิและองค์กรร่วม
	- เยี่ยมบ้านโดยทีมหมอครอบครัว	กลุ่มเปราะบาง, ผู้มี ภาวะพึ่งพิง, ผู้ป่วยโรค เรื้อรัง, แม่และเด็ก	ต.ค.66 - ก.ย.67	-	-	-	-	-	ก.ปฐมภูมิและองค์กรร่วม
34	ส่งเสริม สนับสนุน และบูรณาการการดูแลสุขภาพ ของประชาชนร่วมกับ อปท.ตามกฎหมายการถ่าย โอนภารกิจ รพ.สต.อย่างมีคุณภาพและมาตรฐาน เดียวกัน								
	- สนับสนุนวิชาการและแนวทางการปฏิบัติงาน ร่วมกันในเครือข่าย	รพ.และรพ.สต.6แห่ง	ต.ค.66 - ก.ย.67	-	-	-	-	-	ก.ปฐมภูมิและองค์กรร่วม
	- จัดบริการเชิงรุกในชุมชนร่วมกับภาคีเครือข่าย	7 หมู่บ้าน	ต.ค.66 - ก.ย.67	-	-	-	-	-	ก.ปฐมภูมิและองค์กรร่วม
	- เยี่ยมบ้านโดยทีมหมอครอบครัว	กลุ่มเปราะบาง, ผู้มี ภาวะพึ่งพิง, ผู้ป่วยโรค เรื้อรัง, แม่และเด็ก	ต.ค.66 - ก.ย.67	-	-	-	-	-	ก.ปฐมภูมิและองค์กรร่วม
				70,000.00	-	70,000.00	-	-	

แผนปฏิบัติการพัฒนาสุขภาพ โรงพยาบาลเขาสุกิ จังหวัดจันทบุรี ปีงบประมาณ 2567

ยุทธศาสตร์ 4 Excellence

( ) 1.PP&P Excellence ( / ) 2.Service Excellence ( ) 3.People Excellence ( ) 4.Governance Excellence

แผนงาน (14)

5 : การพัฒนาระบบการแพทย์ปฐมภูมิ

โครงการ (35+1)

A9 โครงการพัฒนาเครือข่ายกำลังคนด้านสุขภาพ และ อสม.

ภารกิจพื้นฐาน

( ) 1.บริหารจัดการ ( ) 2. วิชาการ/พัฒนาศักยภาพบุคลากร ( ) 3.1บริการส่งเสริมสุขภาพ ( / ) 3.2บริการป้องกันและควบคุมโรค ( ) 3.3บริการรักษาพยาบาล ( ) 3.4บริการฟื้นฟูสภาพ ( ) 3.5 บริการคุ้มครองผู้บริโภค

วัตถุประสงค์/ผลสัมฤทธิ์รวมของโครงการ ( )

C11 ครอบครัว และชุมชนมีความรู้และทำหน้าที่ดูแลสุขภาพคนในครอบครัวและชุมชนได้อย่างเหมาะสม

ตัวชี้วัดความสำเร็จของโครงการ ( )

K17 ร้อยละของชุมชนมีการดำเนินการจัดการสุขภาพที่เหมาะสมให้กับประชาชน (ร้อยละ 75)

ลำดับ	กิจกรรมหลักโครงการ (B)	เป้าหมาย / จำนวน	ระยะเวลาดำเนินการ (ระบุเดือน)	งบประมาณ					ผู้รับผิดชอบ
				รวม	เงินบำรุง	UC 67	อปท. /กองทุน	แหล่งอื่นๆ (ระบุ)	
35	ส่งเสริมการเข้าถึงการดูแลสุขภาพประชาชนเชิงรุกตามนโยบาย 3 หมอ								
	- ประชาสัมพันธ์ให้ประชาชนทราบนโยบาย 3 หมอ	7 หมู่บ้าน	ต.ค.66 - ก.ย.67	-	-	-	-	-	ก.ปฐมภูมิและองค์กรร่วม
	- จัดระบบการดูแลประชาชนโดยใช้ 3 หมอ เป็นทีมในการดูแลกลุ่มเสี่ยงและป่วยในชุมชน	ทุกกลุ่มวัย	ต.ค.66 - ก.ย.67	-	-	-	-	-	ก.ปฐมภูมิและองค์กรร่วม
36	พัฒนาศักยภาพ อสม.เป็นอสม.หมอประจำบ้านและอสม. 4.0								
	โครงการพัฒนาศักยภาพแกนนำโรคหลอดเลือดสมอง ตำบลเขาบายศรี	อสม.จำนวน 30 คน	ธ.ค.66 - ก.ย.67	15,640.00	-	-	15,640.00	-	ก.ปฐมภูมิและองค์กรร่วม
	โครงการพัฒนาศักยภาพแกนนำโรคหลอดเลือดตำบลทุ่งเบญจา	อสม.จำนวน 22 คน	พ.ย.66 - ก.ย.67	14,360.00	-	-	14,360.00	-	ก.ปฐมภูมิและองค์กรร่วม
	โครงการพัฒนาศักยภาพแกนนำโรคหลอดเลือดตำบลสองพี่น้อง	อสม.จำนวน 30 คน	ธ.ค.66 - ก.ย.67	20,940.00	-	-	20,940.00	-	ก.ปฐมภูมิและองค์กรร่วม
37	สนับสนุนนวัตกรรมสุขภาพของอสม.และสนับสนุนการใช้ Digital Health								
	- พัฒนาศักยภาพอสม. หมอประจำบ้าน	อ.ส.ม.82 คน	พ.ย.66 -ก.ย.67	-	-	-	-	-	
	- ส่งเสริมให้อสม.ใช้สมาร์ทอสม.ในการดำเนินงาน	อ.ส.ม.82 คน	พ.ย.66 -ก.ย.67	-	-	-	-	-	ก.ปฐมภูมิและองค์กรร่วม

ลำดับ	กิจกรรมหลักโครงการ (B)	เป้าหมาย / จำนวน	ระยะเวลาดำเนินการ (ระบุเดือน)	งบประมาณ					ผู้รับผิดชอบ
				รวม	เงินบำรุง	UC 67	อปท. /กองทุน	แหล่งอื่นๆ (ระบุ)	
	- ส่งเสริมให้อสม. คัดคนนำกิจกรรมสุขภาพ	อ.ส.ม.82 คน	พ.ย.66 -ก.ย.67	-	-	-	-	-	ก.ปฐมนิเทศและองค์กรวม
				50,940.00	-	-	50,940.00	-	

แผนปฏิบัติการพัฒนาสุขภาพ โรงพยาบาลเขาสุกิ จังหวัดจันทบุรี ปีงบประมาณ 2567

ยุทธศาสตร์ 4 Excellence

แผนงาน (14)

โครงการ (35+1)

ภารกิจพื้นฐาน

วัตถุประสงค์/ผลสัมฤทธิ์รวมของโครงการ ( )

ตัวชี้วัดความสำเร็จของโครงการ ( )

( ) 1.PP&P Excellence ( / ) 2.Service Excellence ( ) 3.People Excellence ( ) 4.Governance Excellence

6 : การพัฒนาระบบบริการสุขภาพ (Service Plan)

A 10 โครงการพัฒนาระบบบริการสุขภาพ สาขาโรคไม่ติดต่อเรื้อรัง

( ) 1.บริหารจัดการ ( ) 2. วิชาการ/พัฒนาศักยภาพบุคลากร ( ) 3.1บริการส่งเสริมสุขภาพ ( ) 3.2บริการป้องกันและควบคุมโรค ( / ) 3.3บริการรักษาพยาบาล ( ) 3.4บริการฟื้นฟูสภาพ ( ) 3.5 บริการคุ้มครองผู้บริโภค

C12 ลดอัตราการตายของผู้ป่วยโรคหลอดเลือดสมอง

K18 อัตราตายของผู้ป่วยโรคหลอดเลือดสมอง และได้รับการรักษาใน Stroke Unit

18.1 อัตราตายของผู้ป่วยโรคหลอดเลือดสมอง (Stroke: I60-I69)

18.2 ร้อยละของผู้ป่วยโรคหลอดเลือดสมอง (I60-I69) ที่มีอาการไม่เกิน 72 ชั่วโมง ได้รับการรักษาใน Stroke Unit

UC 67

ลำดับ	กิจกรรมหลักโครงการ (B)	เป้าหมาย / จำนวน	ระยะเวลาดำเนินการ (ระบุเดือน)	งบประมาณ					ผู้รับผิดชอบ
				รวม	เงินบำรุง	UC 67	อปท./กองทุน	แหล่งอื่นๆ (ระบุ)	
38	พัฒนาศักยภาพของบุคลากรรองรับการ จัดบริการผู้ป่วยโรคไม่ติดต่อทุกระดับ Case Manager (CM), miniCM, Motivation Interviewing (MI)			-	-	-	-	-	
	-ส่งพยาบาลอบรม mini CM	พยาบาลวิชาชีพงาน บริการพยาบาลผู้ป่วย นอกจำนวน 2 คน	ต.ค.66-ก.ย.67	-	-	-	-	-	งานการพยาบาลผู้ป่วย นอก
39	ประเมินความเสี่ยง Stroke Awareness, Stroke Alert		ต.ค.66-ก.ย.67	-	-	-	-	-	งานการพยาบาลผู้ป่วย นอก
40	พัฒนาระบบบริการ การวิจัยและนวัตกรรม รวมทั้งพัฒนา Digital Health และเทคโนโลยี ทางการแพทย์ เพื่อการเข้าถึงและการดูแลที่ได้ มาตรฐาน Stroke Fast Track								
	- พัฒนานวัตกรรม เพื่อการเข้าถึงและการดูแลที่ได้ มาตรฐาน	1 นวัตกรรม	ต.ค.66-ก.ย.67	-	-	-	-	-	งานการพยาบาลผู้ป่วย นอก
41	พัฒนาความรู้และศักยภาพประชาชน ชุมชน และองค์กรที่เกี่ยวข้อง เช่น เรื่องโรคหลอดเลือด สมอง			-	-	-	-	-	กลุ่มงานการพยาบาล

ลำดับ	กิจกรรมหลักโครงการ (B)	เป้าหมาย / จำนวน	ระยะเวลาดำเนินการ (ระบุเดือน)	งบประมาณ					ผู้รับผิดชอบ
				รวม	เงินบำรุง	UC 67	อปท. /กองทุน	แหล่งอื่นๆ (ระบุ)	
	-ให้ความรู้เกี่ยวกับโรคหลอดเลือดสมองแก่ผู้ป่วย ที่มารับบริการแผนก NCD ในรูปวิดีโอ	ทุกวันทำการ	ต.ค.66-ก.ย.67	-	-	-	-	-	งานการพยาบาลผู้ป่วย นอก
				-	-	-	-	-	



แผนปฏิบัติการพัฒนาสุขภาพ โรงพยาบาลเขาสุกิ จังหวัดจันทบุรี ปีงบประมาณ 2567

ยุทธศาสตร์ 4 Excellence

( ) 1.PP&P Excellence ( / ) 2.Service Excellence ( ) 3.People Excellence ( ) 4.Governance Excellence

แผนงาน (14)

6 : การพัฒนาระบบบริการสุขภาพ (Service Plan)

โครงการ (35+1)

A11 โครงการพัฒนาระบบบริการโรคติดต่อ โรคอุบัติใหม่และโรคอุบัติซ้ำ

ภารกิจพื้นฐาน

( ) 1.บริหารจัดการ ( ) 2. วิชาการ/พัฒนาศักยภาพบุคลากร ( ) 3.1บริการส่งเสริมสุขภาพ ( ) 3.2บริการป้องกันและควบคุมโรค ( / ) 3.3บริการรักษาพยาบาล ( ) 3.4บริการฟื้นฟูสภาพ ( ) 3.5 บริการคุ้มครองผู้บริโภค

วัตถุประสงค์/ผลสัมฤทธิ์รวมของโครงการ ( )

C13 ผู้ติดเชื้อวัณโรคและผู้ป่วยได้รับการรักษาตามมาตรฐาน

C14 ประชาชนมีความรู้รอบด้านเรื่องโรคอุบัติใหม่ อุบัติซ้ำที่เกิดจากการเปลี่ยนแปลงสภาพภูมิอากาศ

K19 ร้อยละ 88 ของอัตราความสำเร็จการรักษาผู้ป่วยวัณโรคปอดรายใหม่

K20 ร้อยละ90ของอัตราความครอบคลุมการขึ้นทะเบียนของผู้ป่วยวัณโรครายใหม่และกลับเป็นซ้ำ

ตัวชี้วัดความสำเร็จของโครงการ ( )

ลำดับ	กิจกรรมหลักโครงการ (B)	เป้าหมาย / จำนวน	ระยะเวลาดำเนินการ (ระบุเดือน)	งบประมาณ					ผู้รับผิดชอบ
				รวม	เงินบำรุง	UC 67	อปท. /กองทุน	แหล่งอื่นๆ (ระบุ)	
42	จัดบริการ/สนับสนุนการจัดบริการรักษาผู้ป่วยวัณโรคแบบครบวงจร สอดคล้องวิถีใหม่ (New Service for TB)								
	-ต่อเติมกันสาดบริเวณ ARI clinic	1 จุด	ต.ค.66-ก.ย.67	บูรณาการ A36 - 9	-	100,000.00	-	-	กลุ่มงานการพยาบาล
	-จัดหาอุปกรณ์สำหรับให้บริการผู้ป่วยที่มารับบริการใน ARI clinic		ต.ค.66-ก.ย.67	-	-	-	-	-	กลุ่มงานการพยาบาล
	:เครื่องวัดความดันโลหิตอัตโนมัติชนิดตั้งโต๊ะ (ME-25)	1 เครื่อง	ต.ค.66-ก.ย.67	25,000.00	-	25,000.00	-	-	กลุ่มงานการพยาบาล
	:ตู้เหล็กแบบ 2 บาน(OFF-73)	2 ตู้	ต.ค.66-ก.ย.67	11,400.00	-	11,400.00	-	-	กลุ่มงานการพยาบาล
	:เก้าอี้สำนักงาน	2 ตัว	ต.ค.66-ก.ย.67	6,000.00	-	6,000.00	-	-	กลุ่มงานการพยาบาล
	- โครงการเฝ้าระวังค้นหาและพัฒนาระบบการส่งต่อและติดตามกำกับรักษาผู้ป่วยวัณโรค	แกนนำวัณโรค /80 คน	พ.ย. 66 - ม.ค. 67	20,000.00	-	20,000.00	-	-	ก.ปฐมนุรักษ์และองค์กรร่วม
	- โครงการคัดกรองวัณโรค,เอชไอวี,ซิฟิลิสในเรือนจำ "QW"	ผู้ต้องขังในทัณฑสถาน เปิดทุ้งเบญจฯ	พ.ย.66	80,000.00	-	80,000.00	-	-	ก.ปฐมนุรักษ์และองค์กรร่วม

ลำดับ	กิจกรรมหลักโครงการ (B)	เป้าหมาย / จำนวน	ระยะเวลาดำเนินการ (ระบุเดือน)	งบประมาณ					ผู้รับผิดชอบ
				รวม	เงินบำรุง	UC 67	อปท. /กองทุน	แหล่งอื่นๆ (ระบุ)	
	- โครงการคัดกรองวัณโรคกลุ่มเสี่ยง	ผู้สูงอายุในสถาน สงเคราะห์คนชรา	พ.ย.66	-	-	-	-	-	ก.ปฐมภูมิและองค์กรร่วม
	- พัฒนาระบบบริการคลินิกวัณโรคตามมาตรฐาน			20,000.00	-	20,000.00	-	-	ก.ปฐมภูมิและองค์กรร่วม
	- ส่งเสริมความร่วมมือในการใช้ยาของผู้ป่วย TB โดยการจัดเตรียมยาแบบ unit dose	ผู้ป่วย TB ทุกราย	ต.ค.-ก.ย.	-	-	-	-	-	ก.เภสัชกรรม
43	พัฒนากลไกการขึ้นทะเบียนผู้ป่วย การบริหารจัดการและพัฒนาคุณภาพและรูปแบบบริการให้ เชื่อมโยงสอดคล้องกับกลุ่มเป้าหมาย								
	- พัฒนาระบบบริการคลินิก ARV ตามมาตรฐาน		ต.ค.66 - ก.ย.67	10,000.00	-	10,000.00	-	-	ก.ปฐมภูมิและองค์กรร่วม
44	พัฒนาศักยภาพบุคลากรและทีมงานควบคุม โรคติดต่อ รวมถึงการเพิ่มประสิทธิภาพการค้นหา และเฝ้าระวังโรค (ทีม SAT และ SRRT)								
	-โครงการฝึกซ้อมแผนเผชิญเหตุ ตอบโต้โรคอุบัติ ใหม่/อุบัติซ้ำ	เจ้าหน้าที่ 60 คน	ต.ค.66-ก.ย.67	6,000.00	-	6,000.00	-	-	กลุ่มงานการพยาบาล
	-ส่งเจ้าหน้าที่อบรมภายนอกเพื่อพัฒนาศักยภาพ ในการปฏิบัติงาน	เจ้าหน้าที่ 4 คน	ต.ค.66-ก.ย.67	-	-	-	-	-	กลุ่มงานการพยาบาล
	- โครงการพัฒนาศักยภาพทีม SAT , SRRT	จนท/แกนนำ / 80 คน	มค.-มีค.67	20,000.00	-	20,000.00	-	-	ก.ปฐมภูมิและองค์กรร่วม
	- โครงการบ้าน/ชุมชนปลอดลูกน้ำ	อสม./ผู้นำชุมชน/ปชช	มค.-ก.ย.67	20,000.00	-	20,000.00	-	-	ก.ปฐมภูมิและองค์กรร่วม
	- จัดบริการ/สนับสนุนการป้องกันควบคุมโรคติดต่อ / จัดซื้อวัสดุ,เวชภัณฑ์,อุปกรณ์ในการดำเนินงาน ป้องกัน ควบคุมโรค		ต.ค.66 - ก.ย.67	-	-	-	-	-	ก.ปฐมภูมิและองค์กรร่วม
	- ทรายกำจัดลูกน้ำ + น้ำยาพ่น ULV		ต.ค.66 - ก.ย.67	50,000.00	-	50,000.00	-	-	กลุ่มงานการพยาบาล
	- ยาทาถิ่นยุ่ง+สเปรย์ฉีดยุง		ต.ค.66 - ก.ย.67	15,000.00	-	15,000.00	-	-	กลุ่มงานการพยาบาล
	- น้ำมันเชื้อเพลิงในการออกควบคุมโรค		ต.ค.66 - ก.ย.67	2,000.00	-	2,000.00	-	-	กลุ่มงานการพยาบาล
	- วัสดุ,อุปกรณ์ซ่อมบำรุงเครื่องพ่นหมอกควัน/ULV		ต.ค.66 - ก.ย.67	-	-	-	-	-	กลุ่มงานการพยาบาล

ลำดับ	กิจกรรมหลักโครงการ (B)	เป้าหมาย / จำนวน	ระยะเวลาดำเนินการ (ระบุเดือน)	งบประมาณ					ผู้รับผิดชอบ
				รวม	เงินบำรุง	UC 67	อปท. /กองทุน	แหล่งอื่นๆ (ระบุ)	
45	สร้างองค์ความรู้แก่ประชาชนให้ทันต่อการเปลี่ยนแปลงของโรคอุบัติใหม่ อุบัติซ้ำ			-	-	-	-	-	กลุ่มงานการพยาบาล
	- พัฒนาระบบเฝ้าระวัง ป้องกัน รักษาและควบคุมโรคติดต่ออุบัติใหม่ อุบัติซ้ำ	บูรณาการร่วมกับงานประจำ	ตค.66 - กย.67	-	-	-	-	-	ก.บริการด้านปฐมภูมิ
	- พัฒนาระบบการสื่อสารความเสี่ยงและประชาสัมพันธ์โรคติดต่ออุบัติใหม่ อุบัติซ้ำ	บูรณาการร่วมกับงานประจำ	ตค.66 - กย.67	-	-	-	-	-	ก.บริการด้านปฐมภูมิ
	- ส่งเสริมการมีส่วนร่วมจากภาคีเครือข่าย ในการป้องกันควบคุมโรคอุบัติใหม่ อุบัติซ้ำ	บูรณาการร่วมกับงานประจำ	ตค.66 - กย.67	-	-	-	-	-	ก.บริการด้านปฐมภูมิ
				285,400.00	-	285,400.00	-	-	

แผนปฏิบัติการพัฒนาสุขภาพ โรงพยาบาลเขาสุกุม จังหวัดจันทบุรี ปีงบประมาณ 2567

ยุทธศาสตร์ 4 Excellence

( ) 1.PP&P Excellence ( / ) 2.Service Excellence ( ) 3.People Excellence ( ) 4.Governance Excellence

แผนงาน (14)

6 : การพัฒนาระบบบริการสุขภาพ (Service Plan)

โครงการ (35+1)

A12 โครงการป้องกันและควบคุมการติดเชื้อต้านจุลชีพ และการใช้ยาอย่างสมเหตุผล

ภารกิจพื้นฐาน

( ) 1.บริหารจัดการ ( ) 2. วิชาการ/พัฒนาศักยภาพบุคลากร ( ) 3.1บริการส่งเสริมสุขภาพ ( ) 3.2บริการป้องกันและควบคุมโรค ( / ) 3.3บริการรักษาพยาบาล ( ) 3.4บริการฟื้นฟูสภาพ ( ) 3.5 บริการคุ้มครองผู้บริโภค

วัตถุประสงค์/ผลสัมฤทธิ์รวมของโครงการ ( )

C15 ประชาชนมีความปลอดภัยในการใช้ยา และผู้ป่วยเกิดการติดเชื้อดื้อยาลดลง

K21 ร้อยละจังหวัดที่ขับเคลื่อนการพัฒนาสู่จังหวัดใช้ยาอย่างสมเหตุผล (RDU province) ตามเกณฑ์ที่กำหนด

≥ ร้อยละ 30 ของอำเภอทั้งหมดในแต่ละจังหวัดผ่านตามเกณฑ์ RDU Hospital, RDU PCU, ร้านชำ RDU

K22 อัตราการติดเชื้อดื้อยาในกระแสเลือด

UC 67

ลำดับ	กิจกรรมหลักโครงการ (B)	เป้าหมาย / จำนวน	ระยะเวลาดำเนินการ (ระบุเดือน)	งบประมาณ					ผู้รับผิดชอบ
				รวม	เงินบำรุง	UC 67	อปท. /กองทุน	แหล่งอื่นๆ (ระบุ)	
46	สร้างกิจกรรมดำเนินการขับเคลื่อน RDU ในโรงพยาบาล อย่างต่อเนื่อง								
	- ทบทวนความรู้เรื่องการจ่ายยาปฏิชีวนะแก่บุคลากรในโรงพยาบาลและ รพ.สต	1 ครั้ง	ม.ค.	-	-	-	-	-	ก.เภสัชกรรม
	- รวบรวมผล antibiotics susceptibility และความไวของเชื้อดื้อยาต้านจุลชีพ มากำหนดกรอบรายการยาและแนวทางการใช้ยา antibiotics	1 ครั้ง	มิ.ย.	-	-	-	-	-	ก.เภสัชกรรม
	- ติดตามและนำเสนอผลการดำเนินงาน	4 ครั้ง	ณ สิ้นไตรมาส	-	-	-	-	-	ก.เภสัชกรรม
	- สรุปและนำเสนอผลการดำเนินงาน	1 ครั้ง	ก.ย.	-	-	-	-	-	ก.เภสัชกรรม
47	ดำเนินการขับเคลื่อน RDU Community โดยชุมชนมีส่วนร่วม								
	- สํารวจและเฝ้าระวังการจำหน่ายยาปฏิชีวนะ/ยาอันตราย/ยาที่ห้ามจำหน่าย ในร้านค้าร้านชำ ร่วมกับแกนนำ อสม.	ร้านชำ	มี.ค.-พ.ค.	-	-	-	-	-	ก.เภสัชกรรม
	- พัฒนาพื้นที่เป้าหมาย "ตำบลปลอดยาปฏิชีวนะ"	1 ตำบล (เขาแก้ว)	ม.ค.-มี.ค.	-	-	-	-	-	ก.เภสัชกรรม

ลำดับ	กิจกรรมหลักโครงการ (B)	เป้าหมาย / จำนวน	ระยะเวลาดำเนินการ (ระบุเดือน)	งบประมาณ					ผู้รับผิดชอบ
				รวม	เงินบำรุง	UC 67	อปท./กองทุน	แหล่งอื่นๆ (ระบุ)	
48	พัฒนาศักยภาพบุคลากร และระบบสารสนเทศการจัดเก็บข้อมูลผู้ป่วยและที่เกี่ยวข้องทุกระดับ								
	- พัฒนาระบบประมวลผลการสั่งจ่ายยา ATB รายโรค/ผู้สั่งใช้	รพ.เขาสุกิมี	ต.ค.						
49	สร้างเสริมความรู้ และพัฒนารูปแบบการประชาสัมพันธ์ด้านการใช้ยา โดยใช้เทคโนโลยี Digital								
	- พัฒนาของทางการให้ความรู้และประชาสัมพันธ์การใช้ยาอย่างสมเหตุผล	รพ.เขาสุกิมี	ต.ค.-ก.ย.						ก.เภสัชกรรม
									ก.เภสัชกรรม
				-	-	-	-	-	

แผนปฏิบัติการพัฒนาสุขภาพ โรงพยาบาลเขาสุกิม จังหวัดจันทบุรี ปีงบประมาณ 2567

ยุทธศาสตร์ 4 Excellence

( ) 1.PP&P Excellence ( / ) 2.Service Excellence ( ) 3.People Excellence ( ) 4.Governance Excellence

แผนงาน (14)

6 : การพัฒนาระบบบริการสุขภาพ (Service Plan)

โครงการ (35+1)

A 13 โครงการพัฒนาระบบบริการสุขภาพสาขาทารกแรกเกิด

ภารกิจพื้นฐาน

( ) 1.บริหารจัดการ ( ) 2. วิชาการ/พัฒนาศักยภาพบุคลากร ( ) 3.1บริการส่งเสริมสุขภาพ ( ) 3.2บริการป้องกันและควบคุมโรค ( / ) 3.3บริการรักษาพยาบาล ( ) 3.4บริการฟื้นฟูสภาพ ( ) 3.5 บริการคุ้มครองผู้บริโภค

วัตถุประสงค์/ผลสัมฤทธิ์รวมของโครงการ ( )

C16 เพิ่มประสิทธิภาพการดูแลและลดอัตราการตายของทารกแรกเกิด

ตัวชี้วัดความสำเร็จของโครงการ ( )

K23 อัตราตายทารกแรกเกิด อายุไม่น้อยกว่าหรือเท่ากับ 28 วัน

ลำดับ	กิจกรรมหลักโครงการ (B)	เป้าหมาย / จำนวน	ระยะเวลาดำเนินการ (ระบุเดือน)	งบประมาณ					ผู้รับผิดชอบ
				รวม	เงินบำรุง	UC 67	อปท. /กองทุน	แหล่งอื่นๆ (ระบุ)	
50	พัฒนาศักยภาพ รพ.ให้สามารถรองรับ Sick Newborn เพิ่มขึ้น								
	-จัดระบบบริการห้องคลอดตามมาตรฐานงานอนามัยแม่และเด็ก	ผ่านการประเมินมาตรฐาน	ต.ค.66 - ก.ย.67	-	-	-	-	-	กลุ่มงานการพยาบาล
	จัดหาเครื่องมือ วัสดุ ครุภัณฑ์ ครุภัณฑ์ทางการแพทย์เพื่อการดูแลมารดาและทารกอย่างมีคุณภาพและเหมาะสม								
	- Syringe pump	1 เครื่อง	ต.ค.66 - ก.ย.67	50,000.00	-	50,000.00	-	-	กลุ่มงานการพยาบาล
	- Infant Radiant Warmer	1 เครื่อง	ต.ค.66 - ก.ย.67	70,000.00	-	70,000.00	-	-	กลุ่มงานการพยาบาล
	- แบตเตอรี่เครื่องวัดออกซิเจนในเลือดทารกแรกเกิด	1 ชุด	ต.ค.66 - ก.ย.67	บูรณาการ A36 - 9	-	10,000.00	-	-	กลุ่มงานการพยาบาล
	- แบตเตอรี่เครื่อง Syringe pump	1 ชุด	ต.ค.66 - ก.ย.67	บูรณาการ A36 - 9	-	2,800.00	-	-	กลุ่มงานการพยาบาล
51	พัฒนาระบบบริการและการส่งต่อทารกแรกเกิด								
	1. Update แนวทางการดูแลทารกแรกเกิดและการส่งต่อตามแนวทางรพศ.	อย่างน้อย 1 ครั้ง	ธ.ค. - ก.ย.67	-	-	-	-	-	กลุ่มงานการพยาบาล
	2. ทบทวนปัญหาในการส่งต่อทารกแรกเกิด	12 ครั้ง/ปี	ต.ค.66 - ก.ย.67	-	-	-	-	-	กลุ่มงานการพยาบาล
52	เพิ่มศักยภาพ/ความเชี่ยวชาญในการดูแลทารกแรกเกิดให้กับบุคลากรทุกระดับ								

ลำดับ	กิจกรรมหลักโครงการ (B)	เป้าหมาย / จำนวน	ระยะเวลาดำเนินการ (ระบุเดือน)	งบประมาณ					ผู้รับผิดชอบ
				รวม	เงินบำรุง	UC 67	อปท. /กองทุน	แหล่งอื่นๆ (ระบุ)	
	-ส่งพยาบาลอบรมวิชาการภายนอก การดูแล ทารกแรกเกิด	พยาบาล 5 คน	ต.ค.66 - ก.ย.67	-	-	-	-	-	กลุ่มงานการพยาบาล
	-ส่งพยาบาลอบรมการช่วยฟื้นคืนชีพทารกแรก เกิด	พยาบาล 5 คน	ต.ค.66 - ก.ย.67	-	-	-	-	-	กลุ่มงานการพยาบาล
				120,000.00	-	120,000.00	-	-	

แผนปฏิบัติการพัฒนาสุขภาพ โรงพยาบาลเขาสฤงิ จังหวัดจันทบุรี ปีงบประมาณ 2567

ยุทธศาสตร์ 4 Excellence

( ) 1.PP&P Excellence ( / ) 2.Service Excellence ( ) 3.People Excellence ( ) 4.Governance Excellence

แผนงาน (14)

6 : การพัฒนาระบบบริการสุขภาพ (Service Plan)

โครงการ (35+1)

A14โครงการดูแลผู้ป่วยระยะสุดท้ายแบบประคับประคองและการดูแลผู้ป่วยกึ่งเฉียบพลัน (Palliative Care)

ภารกิจพื้นฐาน

( ) 1.บริหารจัดการ ( ) 2. วิชาการ/พัฒนาศักยภาพบุคลากร ( ) 3.1บริการส่งเสริมสุขภาพ ( ) 3.2บริการป้องกันและควบคุมโรค ( / ) 3.3บริการรักษาพยาบาล ( ) 3.4บริการฟื้นฟูสภาพ ( ) 3.5 บริการคุ้มครองผู้บริโภค

วัตถุประสงค์/ผลสัมฤทธิ์รวมของโครงการ ( )

C25เพื่อให้ผู้ป่วยระยะสุดท้ายได้รับการดูแลรักษาแบบประคับประคองที่มีคุณภาพ

ตัวชี้วัดความสำเร็จของโครงการ ( )

K24 ร้อยละการให้การดูแลตามแผนการดูแลล่วงหน้า (Advance Care Planning) ในผู้ป่วยประคับประคองอย่างมีคุณภาพ

ลำดับ	กิจกรรมหลักโครงการ (B)	เป้าหมาย / จำนวน	ระยะเวลาดำเนินการ (ระบุเดือน)	งบประมาณ					ผู้รับผิดชอบ
				รวม	เงินบำรุง	UC 67	อปท./กองทุน	แหล่งอื่นๆ (ระบุ)	
53	พัฒนาสถานชีวาภิบาล และจัดการดูแลผู้ป่วยตามแนวทางที่กำหนด								
	- จัดซื้อเครื่องวัดความอิ่มตัวของออกซิเจนในกระแสเลือด ( O2 Sat )	1 เครื่อง	พ.ย.66 - ก.ย.67	25,000.00	-	25,000.00	-	-	ก.ปฐมภูมิและองค์กรร่วม
	- พัฒนาศูนย์COC		ต.ค.66 - ก.ย.67	-	-	-	-	-	ก.ปฐมภูมิและองค์กรร่วม
	- ดำเนินการ Hospital at home		ต.ค.66 - ก.ย.67	-	-	-	-	-	ก.ปฐมภูมิและองค์กรร่วม
	- ส่งเสริมการดำเนินงานสถานชีวาภิบาลในชุมชน	สถานสงเคราะห์คนชรา	ม.ค. - ก.ย.67	-	-	-	-	-	ก.ปฐมภูมิและองค์กรร่วม
	-จัดระบบบริการตามมาตรฐาน	ผ่านเกณฑ์การประเมิน	ต.ค.66 - ก.ย.67	-	-	-	-	-	กลุ่มงานการพยาบาล
	ดูแลจัดหาสถานที่ วัสดุอุปกรณ์ ครุภัณฑ์ทางการแพทย์ บำรุงรักษาให้มีใช้อย่างเพียงพอและมีคุณภาพ			-	-	-	-	-	
	- พรอตติจิตอล	20 อัน	ต.ค.66 - ก.ย.67	บูรณาการ A36 - 14.2	-	4,000.00	-	-	กลุ่มงานการพยาบาล
	- เครื่องวัด O2 sat ชนิดปลายนิ้ว	10 เครื่อง	ต.ค.66 - ก.ย.67	บูรณาการ A36 - 14.2	-	10,000.00	-	-	กลุ่มงานการพยาบาล
	- เครื่องวัดความดันแบบปรอทตั้งโต๊ะ	10 เครื่อง	ต.ค.66 - ก.ย.67	บูรณาการ A36 - 14.2	-	30,000.00	-	-	กลุ่มงานการพยาบาล
	- Infusion pump (IP-2)	6 เครื่อง	ต.ค.66 - ก.ย.67	300,000.00	-	300,000.00	-	-	งานการพยาบาลผู้ป่วยใน
	- เครื่องปรับอากาศ Inverter แบบติดผนัง ขนาด 36,000 BTU (AIR-46)	1 เครื่อง	ต.ค.66 - ก.ย.67	53,600.00	-	53,600.00	-	-	งานการพยาบาลผู้ป่วยใน
	- พรอทวัดไข้แบบดิจิตอล	3 อัน	ต.ค.66 - ก.ย.67	บูรณาการ A36 - 14.2	-	3,000.00	-	-	งานการพยาบาลผู้ป่วยใน



ลำดับ	กิจกรรมหลักโครงการ (B)	เป้าหมาย / จำนวน	ระยะเวลาดำเนินการ (ระบุเดือน)	งบประมาณ					ผู้รับผิดชอบ
				รวม	เงินบำรุง	UC 67	อปท./กองทุน	แหล่งอื่นๆ (ระบุ)	
	- ซ่อมบำรุงระบบออกซิเจนเหลว	1 จุด	ต.ค.66 - ก.ย.67	บูรณาการ A36 - 9	-	60,000.00	-	-	งานการพยาบาลผู้ป่วยใน
	- ปรับปรุงห้องน้ำผู้ป่วยสามัญชาย-หญิง	8 ห้อง	ต.ค.66 - ก.ย.67	บูรณาการ A36 - 9	-	300,000.00	-	-	งานการพยาบาลผู้ป่วยใน
	- เครื่องเติมอากาศห้องทำงานพยาบาล	1 เครื่อง	ต.ค.66 - ก.ย.67	45,000.00	-	45,000.00	-	-	งานการพยาบาลผู้ป่วยใน
	- เตียงผู้ป่วยชนิดสามเกร์ราวปีกนก พร้อมเบาะ และเสาน้ำเกลือ (BP-14)	10 เตียง	ต.ค.66 - ก.ย.67	330,000.00	-	330,000.00	-	-	งานการพยาบาลผู้ป่วยใน
	- ปรับปรุงระบบไฟฟ้าแสงสว่างตึกผู้ป่วยใน	1 อาคาร	ต.ค.66 - ก.ย.67	บูรณาการ A36 - 9	-	100,000.00	-	-	งานการพยาบาลผู้ป่วยใน
	- ปรับปรุงซ่อมแซมฝ้าเพดานตึกผู้ป่วยใน	1 อาคาร	ต.ค.66 - ก.ย.67	บูรณาการ A36 - 9	-	200,000.00	-	-	งานการพยาบาลผู้ป่วยใน
	- เปลี่ยนล้อเตียงผู้ป่วยที่ชำรุด	30 เตียง	ต.ค.66 - ก.ย.67	บูรณาการ A36 - 9	-	10,000.00	-	-	งานการพยาบาลผู้ป่วยใน
	- Set admit สำหรับผู้ป่วยห้องพิเศษ	350 ชุด	ต.ค.66 - ก.ย.67	35,000.00	-	35,000.00	-	-	งานการพยาบาลผู้ป่วยใน
	- อาหารว่างสำหรับผู้ป่วยห้องพิเศษ	250 ชุด	ต.ค.66 - ก.ย.67	25,000.00	-	25,000.00	-	-	งานการพยาบาลผู้ป่วยใน
	- อุปกรณ์ของใช้ประจำเตียงผู้ป่วย	30 ชุด	ต.ค.66 - ก.ย.67	10,000.00	-	10,000.00	-	-	งานการพยาบาลผู้ป่วยใน
	- อุปกรณ์ของใช้สำหรับห้องพิเศษ	6 ห้อง	ต.ค.66 - ก.ย.67	20,000.00	-	20,000.00	-	-	งานการพยาบาลผู้ป่วยใน
	- ติดตั้งประตูอัตโนมัติระบบสแกนนิ้ว	1 ชุด	ต.ค.66 - ก.ย.67	บูรณาการ A36 - 9	-	60,000.00	-	-	งานการพยาบาลผู้ป่วยใน
54	พัฒนาศักยภาพในการดูแลผู้ป่วยระยะสุดท้าย แบบ ตามแผนการดูแลล่วงหน้า (Advance Care Planning) ผสมผสานกับการจัดบริการ แพทย์แผนไทยและแพทย์ทางเลือก ในการดูแล ประคับประคอง				-	-	-	-	
	- สงจนท.อบรม palliative care	2 คน	ต.ค.66 - ก.ย.67	-	-	-	-	-	งานการพยาบาลผู้ป่วยใน
55	พัฒนาศักยภาพบุคลากรให้สามารถจัดทำ กระบวนการประชุมครอบครัว Family Meeting เพื่อการวางแผนการดูแลล่วงหน้า				-	-	-	-	กลุ่มงานการพยาบาล
	- สงจนท.รับการอบรมภายนอก	4 คน	ต.ค.66 - ก.ย.67	-	-	-	-	-	งานการพยาบาลผู้ป่วยใน
				843,600.00	-	843,600.00	-	-	

แผนปฏิบัติการพัฒนาสุขภาพ โรงพยาบาลเขาสกิม จังหวัดจันทบุรี ปีงบประมาณ 2567

ยุทธศาสตร์ 4 Excellence

( ) 1.PP&P Excellence ( / ) 2.Service Excellence ( ) 3.People Excellence ( ) 4.Governance Excellence

แผนงาน (14)

6 : การพัฒนาระบบบริการสุขภาพ (Service Plan)

โครงการ (35+1)

A 15 โครงการพัฒนาระบบบริการการแพทย์แผนไทยและการแพทย์ทางเลือก

ภารกิจพื้นฐาน

( ) 1.บริหารจัดการ ( ) 2. วิชาการ/พัฒนาศักยภาพบุคลากร ( ) 3.1บริการส่งเสริมสุขภาพ ( ) 3.2บริการป้องกันและควบคุมโรค ( / ) 3.3บริการรักษาพยาบาล ( ) 3.4บริการฟื้นฟูสภาพ ( ) 3.5 บริการคุ้มครองผู้บริโภค

วัตถุประสงค์/ผลสัมฤทธิ์รวมของโครงการ ( )

C21 ผู้ป่วยระดับประคองได้รับการดูแล ด้วยการแพทย์แผนไทย แพทย์ทางเลือกและกัญชาทางการแพทย์ที่เหมาะสม

C22 ประชาชนเข้าถึงบริการด้านการแพทย์แผนไทยและการแพทย์ทางเลือกเพิ่มขึ้น

ตัวชี้วัดความสำเร็จของโครงการ ( )

K25 ร้อยละของจำนวนผู้ป่วยที่มีการวินิจฉัยโรคหลอดเลือดสมอง อัมพฤกษ์ อัมพาตระยะกลาง (Intermediate Care) ที่ได้รับการดูแลด้วยการแพทย์แผนไทยและการแพทย์ทางเลือกเพิ่มขึ้น (ร้อยละ 3)

K26 ร้อยละของประชาชนที่มารับบริการในระดับปฐมภูมิได้รับการรักษาด้วยการแพทย์แผนไทยและการแพทย์ทางเลือก (ร้อยละ 35)

UC 67

ลำดับ	กิจกรรมหลักโครงการ (B)	เป้าหมาย / จำนวน	ระยะเวลาดำเนินการ (ระบุเดือน)	งบประมาณ					ผู้รับผิดชอบ
				รวม	เงินบำรุง	UC 67	อปท. /กองทุน	แหล่งอื่นๆ (ระบุ)	
56	จัดบริการดูแลผู้ป่วยโรคหลอดเลือดสมอง อัมพฤกษ์ อัมพาตระยะกลาง (Intermediate Care) และผู้ป่วยประคอง ด้วยการแพทย์แผนไทย แพทย์ทางเลือก	ผู้ป่วยตามเกณฑ์	ต.ค.66-ก.ย.67	150,000.00	150,000.00	-	-	-	กลุ่มงานแพทย์แผนไทยและการแพทย์ทางเลือก
	- จัดสถานที่ สำรองเตียงเพื่อรองรับผู้ป่วย IMC	2 เตียง	ต.ค.66-ก.ย.67	-	-	-	-	-	งานการพยาบาลผู้ป่วยใน
57	พัฒนาศักยภาพบุคลากรและทีมงานด้านองค์ความรู้ วิจัย และนวัตกรรม เพื่อเพิ่มขีดความสามารถ								
	- ส่งเจ้าหน้าที่พัฒนาศักยภาพ เพื่อเพิ่มขีดความสามารถ	บุคลากรกลุ่มงานแพทย์แผนไทย/สหวิชาชีพ	ต.ค.66-ก.ย.67	30,000.00	30,000.00	-	-	-	กลุ่มงานแพทย์แผนไทยและการแพทย์ทางเลือก
	- ส่งจนท.อบรม IMC care	2 คน	ต.ค.66-ก.ย.67	-	-	-	-	-	งานการพยาบาลผู้ป่วยใน
58	สนับสนุน และจัดบริการการแพทย์แผนไทยและการแพทย์ทางเลือกใน รพ.และ รพ.สต.ที่สามารถให้บริการตรวจ วินิจฉัย รักษาโรค และฟื้นฟูสภาพ เชื่อมโยงกับแพทย์แผนปัจจุบัน								
	- สนับสนุน และจัดบริการการแพทย์แผนไทยและการแพทย์ทางเลือก.ที่สามารถให้บริการตรวจ วินิจฉัย รักษาโรค และฟื้นฟูสภาพเชื่อมโยงกับแพทย์แผนปัจจุบัน	ประชาชนทั่วไป	ต.ค.66-ก.ย.67	25,000.00	25,000.00	-	-	-	กลุ่มงานแพทย์แผนไทยและการแพทย์ทางเลือก

ลำดับ	กิจกรรมหลักโครงการ (B)	เป้าหมาย / จำนวน	ระยะเวลาดำเนินการ (ระบุเดือน)	งบประมาณ					ผู้รับผิดชอบ
				รวม	เงินบำรุง	UC 67	อปท. /กองทุน	แหล่งอื่นๆ (ระบุ)	
59	ส่งเสริมให้ประชาชนและชุมชนมีความรู้การแพทย์แผนไทยและการแพทย์ทางเลือก เพื่อใช้ในการดูแลสุขภาพตนเอง								
	- โครงการพัฒนาศักยภาพ อสม. ด้านการดูแลแพทย์ผสมผสาน ต. เขายายศรี ปี 2567	อสม. ต.เขายายศรี จำนวน 80 คน	ม.ค. 67	18,000.00	-	-	18,000.00	-	กลุ่มงานแพทย์แผนไทยและการแพทย์ทางเลือก
	- โครงการพัฒนาศักยภาพ อสม. ด้านการดูแลแพทย์ผสมผสาน ต. สองพี่น้อง ปี 2567	อสม. ต.สองพี่น้อง จำนวน 30 คน	ก.พ. 67	12,300.00	-	-	12,300.00	-	กลุ่มงานแพทย์แผนไทยและการแพทย์ทางเลือก
	- โครงการพัฒนาศักยภาพ อสม. ด้านการดูแลแพทย์ผสมผสาน ต. หุ่งเบญจา ปี 2567	อสม. ต.หุ่งเบญจา จำนวน 120 คน	ธ.ค. 66	45,000.00	-	-	45,000.00	-	กลุ่มงานแพทย์แผนไทยและการแพทย์ทางเลือก
									งานแพทย์แผนไทยฯ
				280,300	205,000	-	75,300	-	

แผนปฏิบัติการพัฒนาสุขภาพ โรงพยาบาลเขาสุกิ จังหวัดจันทบุรี ปีงบประมาณ 2567

ยุทธศาสตร์ 4 Excellence

แผนงาน (14)

โครงการ (35+1)

ภารกิจพื้นฐาน

วัตถุประสงค์/ผลสัมฤทธิ์รวมของโครงการ ( )

ตัวชี้วัดความสำเร็จของโครงการ ( )

( ) 1.PP&P Excellence ( / ) 2.Service Excellence ( ) 3.People Excellence ( ) 4.Governance Excellence

6 : การพัฒนาระบบบริการสุขภาพ (Service Plan)

A16 โครงการพัฒนาระบบบริการสุขภาพสาขาสุขภาพจิตและจิตเวช

( ) 1.บริหารจัดการ ( ) 2. วิชาการ/พัฒนาศักยภาพบุคลากร ( ) 3.1บริการส่งเสริมสุขภาพ ( ) 3.2บริการป้องกันและควบคุมโรค ( / ) 3.3บริการรักษาพยาบาล ( ) 3.4บริการฟื้นฟูสภาพ ( ) 3.5 บริการคุ้มครองผู้บริโภค

C23 ผู้มีปัญหสุขภาพจิตและจิตเวชได้รับการดูแลรักษาที่ทันทั่วถึงที่มีมาตรฐานและต่อเนื่อง จนถึงการติดตาม (Retention Rate)

K27 ร้อยละของผู้ป่วยโรคซึมเศร้าเข้าถึงบริการสุขภาพจิต

K28 อัตราการฆ่าตัวตายสำเร็จ

28.1 อัตราการฆ่าตัวตายสำเร็จ

28.2 ร้อยละของผู้พยายามฆ่าตัวตายไม่กลับมาทำร้ายตัวเองซ้ำในระยะเวลา 1 ปี

ลำดับ	กิจกรรมหลักโครงการ (B)	เป้าหมาย / จำนวน	ระยะเวลาดำเนินการ (ระบุเดือน)	งบประมาณ					ผู้รับผิดชอบ
				รวม	เงินบำรุง	UC 67	อปท. /กองทุน	แหล่งอื่นๆ (ระบุ)	
60	การพัฒนาศูนย์อำนวยการรักษาผู้ป่วยจิตเวชและยาเสพติด และหอผู้ป่วยจิตเวช (รพศ.) รวมถึงกลุ่มงานจิตเวชและยาเสพติด (รพช.)		ต.ค.66-ก.ย.67	-	-	-	-	-	
61	ค้นหาและคัดกรองผู้ที่มีปัญหาสุขภาพจิตในชุมชน			-	-	-	-	-	
	-โครงการแกนนำสุขภาพจิตในเขตเครือข่ายภาคี	ผู้นำชุมชน/ภาคีเครือข่าย	ต.ค.66-ก.ย.67	-	-	-	-	-	กลุ่มงานจิตเวชและยาเสพติด
	-โครงการคัดกรองภาวะซึมเศร้าบุคลากรในโรงพยาบาลเขาสุกิ	บุคลากรในโรงพยาบาลเขาสุกิ	ต.ค.66-ก.ย.67	-	-	-	-	-	กลุ่มงานจิตเวชและยาเสพติด
	- คัดกรองสุขภาพจิตนักเรียนมัธยม(QuickWin)	นักเรียนม.1-ม.6 / 186 คน	พย..66-กย.67	-	-	-	-	-	กลุ่มงานการพยาบาล
	- คัดกรองความเครียด ด้วย 2 Q Plus	ประชาชนอายุ 15 ปีขึ้นไป	ตค.66-กย.67	-	-	-	-	-	ก.ปฐมภูมิและองค์กรร่วม
	- ส่งเสริมให้ประชาชนประเมินสุขภาพจิตตนเองด้วยโปรแกรมออนไลน์	ประชาชนอายุ 15 ปีขึ้นไป	ตค.66-กย.67	-	-	-	-	-	ก.ปฐมภูมิและองค์กรร่วม

ลำดับ	กิจกรรมหลักโครงการ (B)	เป้าหมาย / จำนวน	ระยะเวลาดำเนินการ (ระบุเดือน)	งบประมาณ					ผู้รับผิดชอบ
				รวม	เงินบำรุง	UC 67	อปท. /กองทุน	แหล่งอื่นๆ (ระบุ)	
62	พัฒนาระบบการดูแลผู้ป่วยสุขภาพจิตแบบผสมผสานความร่วมมือระหว่างหน่วยบริการชุมชน และครอบครัว รวมถึงการเพิ่มการเข้าถึงบริการและการให้คำปรึกษาทั้งในโรงพยาบาลและ Telemedicine		ต.ค.66-ก.ย.67	-	-	-	-	-	กลุ่มงานจิตเวชและยาเสพติด
63	พัฒนาการทำงานร่วมกับภาคีเครือข่าย และประยุกต์ใช้เทคโนโลยี Digital ในการเสริมสร้างความเข้มแข็งด้านจิตใจและอารมณ์ทุกกลุ่มวัย รวมถึงการติดตาม และเฝ้าระวัง กลุ่มที่มีปัญหาสุขภาพจิตและพยายามฆ่าตัวตาย								
	- เสริมสร้าง EQ ในเด็ก0-5ปี	เด็ก0-5ปี	ต.ค.66-ก.ย.67	-	-	-	-	-	ก.ปฐมภูมิและองค์รวม
	- เสริมสร้าง RQ ในเด็ก;วัยเรียน/วัยรุ่น	เด็กวัยเรียน/วัยรุ่น	ต.ค.66-ก.ย.67	-	-	-	-	-	ก.ปฐมภูมิและองค์รวม
				-	-	-	-	-	

แผนปฏิบัติการพัฒนาสุขภาพ โรงพยาบาลเขาสุกิ จังหวัดจันทบุรี ปีงบประมาณ 2567

ยุทธศาสตร์ 4 Excellence

แผนงาน (14)

โครงการ (35+1)

ภารกิจพื้นฐาน

วัตถุประสงค์/ผลสัมฤทธิ์รวมของโครงการ ( )

ตัวชี้วัดความสำเร็จของโครงการ ( )

( ) 1.PP&P Excellence ( / ) 2.Service Excellence ( ) 3.People Excellence ( ) 4.Governance Excellence

6 : การพัฒนาระบบบริการสุขภาพ (Service Plan)

A 17 โครงการพัฒนาระบบบริการสุขภาพ

( ) 1.บริหารจัดการ ( ) 2. วิชาการ/พัฒนาศักยภาพบุคลากร ( ) 3.1บริการส่งเสริมสุขภาพ ( ) 3.2บริการป้องกันและควบคุมโรค ( / ) 3.3บริการรักษาพยาบาล ( ) 3.4บริการฟื้นฟูสภาพ ( ) 3.5 บริการคุ้มครองผู้บริโภค

C21 อัตราตายเสียชีวิตจากภาวะการติดเชื้อในกระแสเลือดแบบรุนแรงของผู้ป่วยที่เข้ามารับการรักษาในโรงพยาบาลลดลง

K29 อัตราตายผู้ป่วยติดเชื้อในกระแสเลือดแบบรุนแรงชนิด community - acquired

ลำดับ	กิจกรรมหลักโครงการ (B)	เป้าหมาย / จำนวน	ระยะเวลาดำเนินการ (ระบุเดือน)	งบประมาณ					ผู้รับผิดชอบ
				รวม	เงินบำรุง	UC 67	อปท. /กองทุน	แหล่งอื่นๆ (ระบุ)	
64	พัฒนาระบบการดูแลผู้ป่วยติดเชื้อในกระแสเลือดให้ทันเวลา								
	- ปรับปรุง CPG การดูแลผู้ป่วย Sepsis	1 เรื่อง	ตค.66-กย.67	-	-	-	-	-	กลุ่มงานการพยาบาล
	จัดซื้อวัสดุ อุปกรณ์ ครุภัณฑ์ เครื่องมือเครื่องใช้ที่จำเป็นในการให้บริการ								
	- Infusion pump (IP-2)	4 เครื่อง	ตค.66-กย.67	200,000.00	-	200,000.00	-	-	กลุ่มงานการพยาบาล
	- เครื่องวัดความดันโลหิตชนิดอัตโนมัติ พร้อมวัดความอิ่มตัวของ O2 ในเลือด (ME-23)	2 เครื่อง	ตค.66-กย.67	150,000.00	-	150,000.00	-	-	กลุ่มงานการพยาบาล
	- เครื่องบันทึกตะกอนแบบมีฝาปิด 12 ชั่วโมง	1 เครื่อง	ตค.66-กย.67	40,000.00	40,000.00	-	-	-	งานชั้นสูง
	- เครื่องนับเม็ดเลือด	1 เครื่อง	ตค.66-กย.67	17,000.00	17,000.00	-	-	-	งานชั้นสูง
65	พัฒนาศักยภาพเครือข่ายหน่วยบริการ และระบบสนับสนุน เช่น Digital Health ข้อมูลสารสนเทศ และการใช้เทคโนโลยีทางการแพทย์ รวมถึง CT/MRI และส่งต่อไร้รอยต่อใน รพช. แม่ข่าย-ลูกข่าย								
	- พัฒนาระบบสนับสนุนข้อมูลสารสนเทศและการส่งต่อไร้รอยต่อ		ตค.66-กย.67	บูรณาการ A32	-	-	-	-	งานเทคโนโลยีสารสนเทศ
66	พัฒนาศักยภาพ/ความเชี่ยวชาญของบุคลากรใน รพ.								

ลำดับ	กิจกรรมหลักโครงการ (B)	เป้าหมาย / จำนวน	ระยะเวลาดำเนินการ (ระบุเดือน)	งบประมาณ					ผู้รับผิดชอบ
				รวม	เงินบำรุง	UC 67	อปท. /กองทุน	แหล่งอื่นๆ (ระบุ)	
	-ส่งเจ้าหน้าที่รับการอบรมพัฒนาความรู้และทักษะในการดูแลผู้ป่วยเฉพาะสาขา	พยาบาลวิชาชีพ 5 คน	ตค.66-กย.67	-	-	-	-	-	กลุ่มงานการพยาบาล
				407,000.00	57,000.00	350,000.00	-	-	

แผนปฏิบัติการพัฒนาสุขภาพ โรงพยาบาลเชลสุภูมิ จังหวัดจันทบุรี ปีงบประมาณ 2567

ยุทธศาสตร์ 4 Excellence

( ) 1.PP&P Excellence ( / ) 2.Service Excellence ( ) 3.People Excellence ( ) 4.Governance Excellence

แผนงาน (14)

6 : การพัฒนาระบบบริการสุขภาพ (Service Plan)

โครงการ (35+1)

A18 โครงการพัฒนาระบบบริการสุขภาพ สาขาโรคหัวใจ

ภารกิจพื้นฐาน

( ) 1.บริหารจัดการ ( ) 2. วิชาการ/พัฒนาศักยภาพบุคลากร ( ) 3.1บริการส่งเสริมสุขภาพ ( ) 3.2บริการป้องกันและควบคุมโรค ( / ) 3.3บริการรักษาพยาบาล ( ) 3.4บริการฟื้นฟูสภาพ ( ) 3.5 บริการคุ้มครองผู้บริโภค

วัตถุประสงค์/ผลสัมฤทธิ์รวมของโครงการ ( )

C26 เพิ่มศักยภาพ รพ.เพื่อให้ผู้ป่วย STEMI เข้าถึงบริการ และอัตราการตายจากโรคหลอดเลือดหัวใจ

ตัวชี้วัดความสำเร็จของโครงการ ( )

K30 อัตราตายของผู้ป่วยโรคกล้ามเนื้อหัวใจตายเฉียบพลันชนิด STEMI และการให้การรักษามาตรฐานเวลาที่กำหนด

ลำดับ	กิจกรรมหลักโครงการ (B)	เป้าหมาย / จำนวน	ระยะเวลาดำเนินการ (ระบุดือน)	งบประมาณ					ผู้รับผิดชอบ
				รวม	เงินบำรุง	UC 67	อปท. /กองทุน	แหล่งอื่นๆ (ระบุ)	
67	พัฒนาระบบบริการสุขภาพตามเป้าหมายที่มุ่งเน้นของสาขา และService Delivery		ต.ค.66-ก.ย.67	-	-	-	-	-	
68	การประเมินความเสี่ยงโรคหัวใจ (CVD Risk) ในผู้ป่วย DM&HT								
	- ประเมิน CVD risk ในผู้ป่วยเบาหวาน, ความดันโลหิตสูงปีละ 1 ครั้ง	ผู้ป่วย 4,200 คน	ต.ค.66-ก.ย.67	-	-	-	-	-	งานการพยาบาลผู้ป่วยนอก
69	พัฒนาศักยภาพบุคลากรเรื่องการให้ยาละลายลิ่มเลือด STEMI Fast Track และการส่งต่อผู้ป่วย FastTrack STEMI For PPCI								
	- อบรมพัฒนาความรู้และทักษะในการดูแลผู้ป่วยเฉพาะสาขา	พยาบาลวิชาชีพ 5 คน	ต.ค.66-ก.ย.67	-	-	-	-	-	กลุ่มงานการพยาบาล
	- ทบทวนวิธีปฏิบัติในการเตรียมยาและให้ยาละลายลิ่มเลือดแก่พยาบาล	พยาบาล ER	มี.ค	-	-	-	-	-	ก.เภสัชกรรม
70	พัฒนาระบบบุคลากร Digital Health System ข้อมูลสารสนเทศ และการใช้เทคโนโลยีทางการแพทย์	ระบบสารสนเทศ	ต.ค.66-ก.ย.67	บูรณาการ A32	-	-	-	-	งานเทคโนโลยีสารสนเทศ
				-	-	-	-	-	



แผนปฏิบัติการพัฒนาสุขภาพ โรงพยาบาลเขาสุกุม จังหวัดจันทบุรี ปีงบประมาณ 2567

ยุทธศาสตร์ 4 Excellence

แผนงาน (14)

โครงการ (35+1)

ภารกิจพื้นฐาน

วัตถุประสงค์/ผลสัมฤทธิ์รวมของโครงการ ( )

ตัวชี้วัดความสำเร็จของโครงการ ( )

( ) 1.PP&P Excellence ( / ) 2.Service Excellence ( ) 3.People Excellence ( ) 4.Governance Excellence

6 : การพัฒนาระบบบริการสุขภาพ (Service Plan)

A 19 โครงการพัฒนาระบบบริการสุขภาพ สาขาโรคมะเร็ง

( ) 1.บริหารจัดการ ( ) 2. วิชาการ/พัฒนาศักยภาพบุคลากร ( ) 3.1บริการส่งเสริมสุขภาพ ( ) 3.2บริการป้องกันและควบคุมโรค ( / ) 3.3บริการรักษาพยาบาล ( ) 3.4บริการฟื้นฟูสุขภาพ ( ) 3.5 บริการคุ้มครองผู้บริโภค

C23 ลดอัตราป่วยและอัตราตายจากโรคมะเร็งปากมดลูก มะเร็งลำไส้ใหญ่และลำไส้ตรง

K31 ร้อยละของผู้ที่ได้รับการคัดกรองมะเร็ง

31.1 โรคมะเร็งปากมดลูก (หญิงไทย 30-60 ปี)

31.2 ร้อยละของผู้ที่มีผลผิดปกติ (มะเร็งปากมดลูก) ได้รับการส่งกล้อง Colposcopy

31.3 โรคมะเร็งลำไส้ใหญ่และลำไส้ตรง (50-70 ปี)

31.4 ร้อยละของผู้ที่มีผลผิดปกติ (มะเร็งลำไส้ใหญ่ และลำไส้ผิดปกติ) ได้รับการส่งกล้อง Colonoscopy

ลำดับ	กิจกรรมหลักโครงการ (B)	เป้าหมาย / จำนวน	ระยะเวลาดำเนินการ (ระบุเดือน)	งบประมาณ					ผู้รับผิดชอบ	
				รวม	เงินบำรุง	UC 67	อปท. /กองทุน	แหล่งอื่นๆ (ระบุ)		
71	ส่งเสริมและคัดกรองผู้ป่วยโรคมะเร็งเชิงรุก รวมถึงให้วัคซีน HPV ในกลุ่มเป้าหมายทุกพื้นที่ และในกลุ่มผู้ต้องขัง									
	- จัดหาเตียงตรวจภายใน(BP-4) เพื่อใช้ตรวจคัดกรองมะเร็งปากมดลูก	1 เตียง	ต.ค.66-ก.ย.67	19,500.00	-	19,500.00	-	-	-	งานการพยาบาลผู้ป่วยนอก
	- ประสานการส่งต่อผู้ป่วยกลุ่มเสี่ยงมะเร็งไปรับการวินิจฉัยเพิ่มเติมที่ รพศ	ผู้ป่วยทุกรายที่เป็นกลุ่มเสี่ยง	ต.ค.66-ก.ย.67	-	-	-	-	-	-	งานการพยาบาลผู้ป่วยนอก
	ส่งเสริม ป้องกันและคัดกรองผู้ป่วยโรคมะเร็งเชิงรุก			-	-	-	-	-	-	
	- ตรวจคัดกรองมะเร็งปากมดลูก	สตรีอายุ 30-60 ปี	ตค.66- กย.67	-	-	-	-	-	-	ก.ปฐมภูมิและองค์กรร่วม
	- โครงการสืบสานพระราชปณิธานสมเด็จพระนางเจ้าสิริกิติ์ พระบรมราชินีนาถ มุลินีธิดานุรักษ์			-	-	-	-	-	-	ก.ปฐมภูมิและองค์กรร่วม
	- ส่งเสริมให้สตรีตรวจเต้านมด้วยตนเองทุกเดือน	สตรีอายุ 30-70 ปี	ตค.66- กย.67	-	-	-	-	-	-	ก.ปฐมภูมิและองค์กรร่วม
	- บันทึกผลการตรวจในโปรแกรม			-	-	-	-	-	-	ก.ปฐมภูมิและองค์กรร่วม
	- ส่งต่อผู้ที่มีภาวะเสี่ยงเข้ารับการตรวจเต้านมด้วยเครื่องเอ็กซเรย์เต้านมเคลื่อนที่	ผู้มีภาวะเสี่ยง	7,8 ธค.2566	-	-	-	-	-	-	ก.ปฐมภูมิและองค์กรร่วม
	- ตรวจคัดกรองมะเร็งลำไส้ใหญ่	อายุ 50 - 70ปี	ตค.66- กย.67	-	-	-	-	-	-	ก.ปฐมภูมิและองค์กรร่วม
	- ส่งต่อผู้ที่มีผลผิดปกติพบแพทย์ที่รพศ.		ตค.66- กย.67	-	-	-	-	-	-	ก.ปฐมภูมิและองค์กรร่วม

ลำดับ	กิจกรรมหลักโครงการ (B)	เป้าหมาย / จำนวน	ระยะเวลาดำเนินการ (ระบุเดือน)	งบประมาณ					ผู้รับผิดชอบ
				รวม	เงินบำรุง	UC 67	อปท. /กองทุน	แหล่งอื่นๆ (ระบุ)	
	- ฉีดวัคซีน HPV ใหญ่กลุ่มเป้าหมาย(Quick Win)	สตรีอายุ 11 -20 ปี	พย. - ธค.66	-	-	-	-	-	ก.ปฐมภูมิและองค์กรวม
72	เพิ่มศักยภาพการติดตามผู้มีผลคัดกรองผิดปกติ และ เพิ่มการเข้าถึงบริการการดูแลรักษาผู้ป่วย 5 โรคมะเร็ง (ตับและท่อน้ำดี เต้านม ปากมดลูก ปอด และลำไส้)		ตค.66- กย.67	-	-	-	-	-	กลุ่มงานการพยาบาล
73	ตั้งทีม Cancer Warrior ในโรคมะเร็งสำคัญ 5 ชนิด และพัฒนาศักยภาพบุคลากรในทีม เครือข่ายและ บุคลากรเฉพาะด้านโรคมะเร็ง		ตค.66- กย.67	-	-	-	-	-	กลุ่มงานการพยาบาล
74	พัฒนา Digital Health System ข้อมูลสารสนเทศ และการใช้เทคโนโลยีทางการแพทย์ รวมถึงการจัดการ ที่พิถีพิถันสำหรับผู้ป่วยและญาติ	ระบบสารสนเทศ	ต.ค.66-ก.ย.67	บูรณาการ A32	-	-	-	-	กลุ่มงานการพยาบาล
				19,500.00	-	19,500.00	-	-	

แผนปฏิบัติการพัฒนาสุขภาพ โรงพยาบาลเขาสุกิ จังหวัดจันทบุรี ปีงบประมาณ 2567

ยุทธศาสตร์ 4 Excellence ( ) 1.PP&P Excellence ( / ) 2.Service Excellence ( ) 3.People Excellence ( ) 4.Governance Excellence

แผนงาน (14) 6 : การพัฒนาระบบบริการสุขภาพ (Service Plan)

โครงการ (35+1) A 20โครงการพัฒนาระบบบริการสุขภาพ สาขาโรคไต

ภารกิจพื้นฐาน ( ) 1.บริหารจัดการ ( ) 2. วิชาการ/พัฒนาศักยภาพบุคลากร ( ) 3.1บริการส่งเสริมสุขภาพ ( ) 3.2บริการป้องกันและควบคุมโรค ( / ) 3.3บริการรักษาพยาบาล ( ) 3.4บริการฟื้นฟูสภาพ ( ) 3.5 บริการคุ้มครองผู้บริโภค

วัตถุประสงค์/ผลสัมฤทธิ์รวมของโครงการ ( ) C24 ผลสำเร็จของการชะลอความเสื่อมของไตในผู้ป่วยโรคไตเรื้อรัง (CKD)

C25 เพิ่มความครอบคลุมการดูแลผู้ป่วยโรคไตทุกรพ.

ตัวชี้วัดความสำเร็จของโครงการ ( ) K32 ร้อยละผู้ป่วยไตเรื้อรัง stage 5 รายใหม่ ลดลงน้อยกว่าร้อยละ 10 จากปีงบประมาณก่อนหน้า

ลำดับ	กิจกรรมหลักโครงการ (B)	เป้าหมาย / จำนวน	ระยะเวลาดำเนินการ (ระบุเดือน)	งบประมาณ					ผู้รับผิดชอบ
				รวม	เงินบำรุง	UC 67	อปท. /กองทุน	แหล่งอื่นๆ (ระบุ)	
75	พัฒนาระบบการดูแลผู้ป่วยไตวายเรื้อรัง บูรณาการการดูแลผู้ป่วยในรพ.และ Out Source และเครือข่าย		ต.ค.66-ก.ย.67	-	-	-	-	-	กลุ่มงานการพยาบาล
76	พัฒนาบุคลากรเฉพาะทางไตเทียม และเพิ่ม ศักยภาพบุคลากรในหน่วยไตเทียมของ รพช.		ต.ค.66-ก.ย.67	-	-	-	-	-	กลุ่มงานการพยาบาล
77	การประเมินความเสี่ยงโรคไตเรื้อรัง (CKD) ในผู้ป่วยDM&HT		ต.ค.66-ก.ย.67	-	-	-	-	-	กลุ่มงานการพยาบาล
	- คัดกรองความเสี่ยงโรคไตเรื้อรังในผู้ป่วย DM&HT อย่างน้อยปีละ 1 ครั้ง	ผู้ป่วยคลินิก DM,HT 4,200 คน	ต.ค.66-ก.ย.67	-	-	-	-	-	งานการพยาบาลผู้ป่วย นอก
	- ติดตามความเสี่ยงโรคไตเรื้อรังในผู้ป่วย DM&HT ที่มีค่า GFR<60 ภายใน 3 เดือน อย่างน้อย 1 ครั้ง	ผู้ป่วยDM&HT ทุกราย ที่มีค่า GFR<60	ต.ค.66-ก.ย.67	-	-	-	-	-	งานการพยาบาลผู้ป่วย นอก
78	พัฒนา Digital Health System ข้อมูล สารสนเทศ และการใช้เทคโนโลยีทาง การแพทย์			-	-	-	-	-	
	- พัฒนาระบบการแจ้งเตือนค่า e-GFR ล่าสุด ในระบบสารสนเทศของโรงพยาบาล ป้องกัน การสั่งใช้ยาที่มีผลต่อไต	ระบบ HOSxP ของ โรงพยาบาล	มี.ค.	-	-	-	-	-	IT และ ก.เภสัชกรรม
				-	-	-	-	-	

แผนปฏิบัติการพัฒนาสุขภาพ โรงพยาบาลเขาสุกุม จังหวัดจันทบุรี ปีงบประมาณ 2567

ยุทธศาสตร์ 4 Excellence

( ) 1.PP&P Excellence ( / ) 2.Service Excellence ( ) 3.People Excellence ( ) 4.Governance Excellence

แผนงาน (14)

6 : การพัฒนาระบบบริการสุขภาพ (Service Plan)

โครงการ (35+1)

A21 โครงการพัฒนาระบบบริการสุขภาพ สาขาปลูกถ่ายอวัยวะ

ภารกิจพื้นฐาน

( ) 1.บริหารจัดการ ( ) 2. วิชาการ/พัฒนาศักยภาพบุคลากร ( ) 3.1บริการส่งเสริมสุขภาพ ( ) 3.2บริการป้องกันและควบคุมโรค ( / ) 3.3บริการรักษาพยาบาล ( ) 3.4บริการฟื้นฟูสภาพ ( ) 3.5 บริการคุ้มครองผู้บริโภค

วัตถุประสงค์/ผลสัมฤทธิ์รวมของโครงการ ( )

C26 ผู้บริจาคอวัยวะจากผู้ป่วยสมองตายเพิ่มขึ้น

ตัวชี้วัดความสำเร็จของโครงการ ( )

K33 อัตราส่วนของจำนวนผู้ยินยอมบริจาคอวัยวะจากผู้ป่วยสมองตาย ต่อจำนวนผู้ป่วยเสียชีวิตในโรงพยาบาล (โรงพยาบาล A, S)

ลำดับ	กิจกรรมหลักโครงการ (B)	เป้าหมาย / จำนวน	ระยะเวลาดำเนินการ (ระบุเดือน)	งบประมาณ					ผู้รับผิดชอบ
				รวม	เงินบำรุง	UC 67	อปท. /กองทุน	แหล่งอื่นๆ (ระบุ)	
79	พัฒนาระบบประสานงานเครือข่ายการบริจาคอวัยวะ และบูรณาการกับหน่วยงานหรือเครือข่ายที่จัดกิจกรรมในพื้นที่								
	- ประสานความร่วมมือกับภาคีเครือข่ายในการเผยแพร่และจัดกิจกรรมร่วมกัน	รพ.สต./อปท	ตค.66- กย.67	-	-	-	-	-	ก.ปฐมภูมิและองค์กรร่วม
80	ประชาสัมพันธ์เชิงรุกทุกรูปแบบ								
	- ประชาสัมพันธ์ผ่านการประชุมชุมชนและแกนนำ	ชุมชนและแกนนำ	ตค.66- กย.67	-	-	-	-	-	ก.ปฐมภูมิและองค์กรร่วม
81	พัฒนาความรู้และทักษะการเจรจาเพื่อรับบริจาคอวัยวะ								
	- รับการอบรมหลักสูตรการเจรจาเพื่อรับบริจาคอวัยวะ	ผู้รับผิดชอบ 1 คน	ตค.66- กย.67	-	-	-	-	-	ก.ปฐมภูมิและองค์กรร่วม
				-	-	-	-	-	

แผนปฏิบัติการพัฒนาสุขภาพ โรงพยาบาลเขาสุกิ จังหวัดจันทบุรี ปีงบประมาณ 2567

ยุทธศาสตร์ 4 Excellence

( ) 1.PP&P Excellence ( / ) 2.Service Excellence ( ) 3.People Excellence ( ) 4.Governance Excellence

แผนงาน (14)

6 : การพัฒนาระบบบริการสุขภาพ (Service Plan)

โครงการ (35+1)

A 22 โครงการพัฒนาระบบบริการบำบัดรักษาผู้ป่วยยาเสพติด

ภารกิจพื้นฐาน

( ) 1.บริหารจัดการ ( ) 2. วิชาการ/พัฒนาศักยภาพบุคลากร ( ) 3.1บริการส่งเสริมสุขภาพ ( ) 3.2บริการป้องกันและควบคุมโรค ( ) 3.3บริการรักษาพยาบาล ( / ) 3.4บริการฟื้นฟูสภาพ ( ) 3.5 บริการคุ้มครองผู้บริโภค

วัตถุประสงค์/ผลสัมฤทธิ์รวมของโครงการ ( )

C27 ผู้เสพ ผู้ติดยาเสพติดได้รับการบำบัดรักษาและสามารถหยุดเสพยาได้อย่างต่อเนื่องหลังการจำหน่าย

C28 เด็กและเยาวชนมีความรอบรู้ด้านสุขภาพในการตัดสินใจและหลีกเลี่ยงการใช้สารเสพติด

K34 ร้อยละของผู้ป่วยยาเสพติดเข้าสู่กระบวนการบำบัดรักษา ได้รับการดูแลอย่างมีคุณภาพต่อเนื่องจนถึงการติดตาม (Retention Rate) (มากกว่าร้อยละ 60)

ตัวชี้วัดความสำเร็จของโครงการ ( )

ลำดับ	กิจกรรมหลักโครงการ (B)	เป้าหมาย / จำนวน	ระยะเวลาดำเนินการ (ระบุเดือน)	งบประมาณ					ผู้รับผิดชอบ
				รวม	เงินบำรุง	UC 67	อปท. /กองทุน	แหล่งอื่นๆ (ระบุ)	
82	ส่งเสริม ป้องกันและลดปัญหาหายาเสพติด ตามโครงการ To Be Number One ครบทุกประเภท (อำเภอ, สถานศึกษา, สถานประกอบการ, ชุมชน)								
	- ส่งเสริมการดำเนินงานToBeNo.1 ในชุมชน/โรงเรียน	7 หมู่บ้าน/1โรงเรียน	ต.ค.66-ก.ย.67	-	-	-	-	-	ก.ปฐมภูมิและองค์กรร่วม
83	พัฒนาประสิทธิภาพระบบการบำบัดรักษาและติดตามต่อเนื่องผู้ป่วยยาเสพติด (Retention Rate)		ต.ค.66-ก.ย.67	-	-	-	-	-	กลุ่มงานจิตเวชและยาเสพติด
84	จัดบริการ/สนับสนุนการบำบัดรักษาผู้ป่วย/ผู้เสพ,ผู้ติดยา/ยาสูบ								
	จัดซื้อครุภัณฑ์/สนับสนุนการบำบัดรักษาผู้ป่วย/ผู้เสพ,ผู้ติดยา/ยาสูบ								
	- โต้ะสำนักงาน	1 ตัว	ต.ค.66-ก.ย.67	5,000.00	-	5,000.00	-	-	กลุ่มงานจิตเวชและยาเสพติด
	- แก้อั้วสำนักงาน	2 ตัว	ต.ค.66-ก.ย.67	6,000.00	-	6,000.00	-	-	กลุ่มงานจิตเวชและยาเสพติด

ลำดับ	กิจกรรมหลักโครงการ (B)	เป้าหมาย / จำนวน	ระยะเวลาดำเนินการ (ระบุเดือน)	งบประมาณ					ผู้รับผิดชอบ
				รวม	เงินบำรุง	UC 67	อปท. /กองทุน	แหล่งอื่นๆ (ระบุ)	
	- เครื่องปรับอากาศ แบบแยกส่วน (ราคารวม ค่าติดตั้ง)แบบติดผนัง (ระบบ Inverter) ขนาด 12,000 บีทียู (OFF-50)	2 เครื่อง	ต.ค.66-ก.ย.67	37,000.00	-	37,000.00	-	-	กลุ่มงานจิตเวชและยา เสพติด
85	พัฒนาศักยภาพบุคลากรเฉพาะทาง และการ ดูแลผู้ป่วยยาเสพติดในชุมชน (CBTx)		ต.ค.66-ก.ย.67	-	-	-	-	-	กลุ่มงานจิตเวชและยา เสพติด
86	เสริมสร้างความรอบรู้ด้านสุขภาพและความ เข้มแข็งทางอารมณ์ด้วยวิธีการที่เหมาะสม หรือใช้เทคโนโลยี Digital		ต.ค.66-ก.ย.67	-	-	-	-	-	กลุ่มงานจิตเวชและยา เสพติด
87	กิจกรรมการป้องกันควบคุมการบริโภค แอลกอฮอล์และยาสูบตามพรบ.แอลกอฮอล์ปี 2551 และพรบ.ยาสูบปี 2560								
	- คัดกรองการสูบบุหรี่/ดื่มแอลกอฮอล์	ประชาชน 15 ปีขึ้นไป	ต.ค.66-ก.ย.67	-	-	-	-	-	ก.ปฐมภูมิและองค์กรวม
	- สสำรวจร้านค้าในชุมชน	7 หมู่บ้าน		-	-	-	-	-	ก.ปฐมภูมิและองค์กรวม
	- โครงการรณรงค์หยุดดื่มหยุดเสพ แอลกอฮอล์ บุหรี่	โรงเรียน และ ชุมชนใน พื้นที่และเครือข่ายภาคี	ต.ค.66-ก.ย.67	-	-	-	-	-	กลุ่มงานจิตเวชและยา เสพติด
				48,000.00	-	48,000.00	-	-	

แผนปฏิบัติการพัฒนาสุขภาพ โรงพยาบาลเขาสุกิม จังหวัดจันทบุรี ปีงบประมาณ 2567

ยุทธศาสตร์ 4 Excellence

( ) 1.PP&P Excellence ( / ) 2.Service Excellence ( ) 3.People Excellence ( ) 4.Governance Excellence

แผนงาน (14)

6 : การพัฒนาระบบบริการสุขภาพ (Service Plan)

โครงการ (35+1)

A 23 โครงการการบริหารพื้นที่สุขภาพระยะกลาง(Intermediate Care; IMC)

ภารกิจพื้นฐาน

( ) 1.บริหารจัดการ ( ) 2. วิชาการ/พัฒนาศักยภาพบุคลากร ( ) 3.1บริการส่งเสริมสุขภาพ ( ) 3.2บริการป้องกันและควบคุมโรค ( ) 3.3บริการรักษาพยาบาล ( / ) 3.4บริการฟื้นฟูสภาพ ( ) 3.5 บริการคุ้มครองผู้บริโภค

วัตถุประสงค์/ผลสัมฤทธิ์รวมของโครงการ ( )

C29 ผู้ป่วย Intermediate care พื้นที่สุขภาพจนกลับสู่ภาวะปกติ

ตัวชี้วัดความสำเร็จของโครงการ ( )

K37 ร้อยละของผู้ป่วย Intermediate care \* ได้รับการบริหารพื้นที่สุขภาพและติดตามจนครบ 6 เดือน หรือจน Barthel index = 20 ก่อนครบ 6เดือน

ลำดับ	กิจกรรมหลักโครงการ (B)	เป้าหมาย / จำนวน	ระยะเวลาดำเนินการ (ระบุเดือน)	งบประมาณ					ผู้รับผิดชอบ
				รวม	เงินบำรุง	UC 67	อปท./กองทุน	แหล่งอื่นๆ (ระบุ)	
88	เตรียมความพร้อมและเพิ่มศักยภาพระบบการดูแลผู้ป่วยกึ่งวิกฤติในโรงพยาบาลโดยสหวิชาชีพ รวมถึงการจัดระบบ/สถานที่ดูแลผู้ป่วยที่ไม่พร้อมกลับบ้าน								
	<u>แผนพัฒนางานกายภาพบำบัด</u>								
	1. ประชุม/อบรมเพิ่มพูนความรู้ทางวิชาชีพกายภาพบำบัด	2 คน	ต.ค.66 - ก.ย.67	10,000.00	10,000.00	-	-	-	กายภาพ
	2. ซ่อมบำรุงเครื่องมือทางกายภาพบำบัด		ต.ค.66 - ก.ย.67	บูรณาการ A36-9	20,000.00	-	-	-	กายภาพ
	3. เพิ่มนักกายภาพบำบัด 1 ตำแหน่ง		ต.ค.66 - ก.ย.67	บูรณาการ A36-9	140,000.00	-	-	-	กายภาพ
	4. โครงการป้องกันการล้มในผู้สูงอายุตำบลสองพี่น้อง	40 คน	ต.ค.66 - ก.ย.67	10,000.00	-	-	10,000.00	-	กายภาพ
	5. โครงการป้องกันการล้มในผู้สูงอายุตำบลเขาบายศรี	40 คน	ต.ค.66 - ก.ย.67	10,000.00	-	-	10,000.00	-	กายภาพ
	6. โครงการฟื้นฟูสมรรถภาพผู้ป่วยระยะกลาง (IMC)	50 คน	ต.ค.66 - ก.ย.67	8,000.00	8,000.00	-	-	-	กายภาพ
	<u>วัสดุและครุภัณฑ์</u>								
	- แผ่นกระตุ้นไฟฟ้า	15 ชุด	ต.ค.66 - ก.ย.67	บูรณาการ A36-14.2	3,000.00	-	-	-	กายภาพ
	- แผ่นประคบร้อนขนาด standard (แผ่นเล็ก)	12 แผ่น	ต.ค.66 - ก.ย.67	บูรณาการ A36-14.2	20,000.00	-	-	-	กายภาพ
	- เครื่องช่วยพยุงตัวแบบมีรางเลื่อน	1 เครื่อง	ต.ค.66 - ก.ย.67	520,000.00	520,000.00	-	-	-	กายภาพ
	- เทปติดช่วยพยุงสำหรับลดปวดขนาด 32 เมตร	3 ม้วน	ต.ค.66 - ก.ย.67	บูรณาการ A36-14.2	10,000.00	-	-	-	กายภาพ

ลำดับ	กิจกรรมหลักโครงการ (B)	เป้าหมาย / จำนวน	ระยะเวลาดำเนินการ (ระบุเดือน)	งบประมาณ					ผู้รับผิดชอบ
				รวม	เงินบำรุง	UC 67	อปท. /กองทุน	แหล่งอื่นๆ (ระบุ)	
	- ลู่วิ่งไฟฟ้า (Treadmill) สำหรับฝึกยืนเดิน	1 เครื่อง	ต.ค.66 - ก.ย.67	60,000.00	60,000.00	-	-	-	กายภาพ
	- Mouth piece กระดาษเป่าspirometer ผู้ใหญ่ (9บาท/ชิ้น)	200 ชิ้น	ต.ค.66 - ก.ย.67	บูรณาการ A36-14.2	1,800.00	-	-	-	กายภาพ
89	พัฒนาระบบข้อมูล การเตรียมความพร้อมตัว ผู้ป่วยและญาติก่อนกลับบ้าน รวมทั้งระบบการ ติดตามผู้ป่วย		ต.ค.66 - ก.ย.67	-	-	-	-	-	ก.ปฐมนุฎิและองค์กรรวม
90	สร้างความเข้มแข็งและพัฒนาระบบการดูแลที่ บ้าน โดยภาคีเครือข่าย ชุมชนและครอบครัว		ต.ค.66 - ก.ย.67	-	-	-	-	-	กลุ่มงานการพยาบาล
				618,000.00	598,000.00	-	20,000.00	-	



แผนปฏิบัติการพัฒนาสุขภาพ โรงพยาบาลเขาสุกุม จังหวัดจันทบุรี ปีงบประมาณ 2567

ยุทธศาสตร์ 4 Excellence

( ) 1.PP&P Excellence ( / ) 2.Service Excellence ( ) 3.People Excellence ( ) 4.Governance Excellence

แผนงาน (14)

6 : การพัฒนาระบบบริการสุขภาพ (Service Plan)

โครงการ (35+1)

A 24 โครงการกัญชาทางการแพทย์

ภารกิจพื้นฐาน

( ) 1.บริหารจัดการ ( ) 2. วิชาการ/พัฒนาศักยภาพบุคลากร ( ) 3.1บริการส่งเสริมสุขภาพ ( ) 3.2บริการป้องกันและควบคุมโรค ( / ) 3.3บริการรักษาพยาบาล ( ) 3.4บริการฟื้นฟูสภาพ ( ) 3.5 บริการคุ้มครองผู้บริโภค

วัตถุประสงค์/ผลสัมฤทธิ์รวมของโครงการ ( )

C30 ผู้ป่วยได้รับกัญชาเพื่อใช้ทางการแพทย์อย่างเหมาะสม

ตัวชี้วัดความสำเร็จของโครงการ ( )

K36 ระดับความสำเร็จของการจัดบริการคลินิกกัญชาทางการแพทย์

ลำดับ	กิจกรรมหลักโครงการ (B)	เป้าหมาย / จำนวน	ระยะเวลาดำเนินการ (ระบุเดือน)	งบประมาณ					ผู้รับผิดชอบ
				รวม	เงินบำรุง	UC 67	อปท. /กองทุน	แหล่งอื่นๆ (ระบุ)	
91	จัดตั้ง/พัฒนาศูนย์บริการให้บริกรกัญชาทางการแพทย์ ในผู้ป่วย/กลุ่มเป้าหมายต่างๆ เช่น ผู้ป่วยระดับประคอง		ตค.66-กย.67	-	-	-	-	-	งานแพทย์แผนไทยฯ
92	พัฒนาศักยภาพบุคลากรและทีมงาน เพื่อเพิ่มขีดความสามารถการให้บริการ เช่น การวิจัยและการจัดการความรู้ด้านกัญชาทางการแพทย์ เป็นต้น		ตค.66-กย.67	-	-	-	-	-	งานแพทย์แผนไทยฯ
93	พัฒนางานวิจัย และเสริมสร้างความรู้ความเข้าใจเกี่ยวกับการใช้กัญชาทางการแพทย์แก่ประชาชนทั่วไป		ตค.66-กย.67	-	-	-	-	-	งานแพทย์แผนไทยฯ
				-	-	-	-	-	

แผนปฏิบัติการพัฒนาสุขภาพ โรงพยาบาลเขาสุกิม จังหวัดจันทบุรี ปีงบประมาณ 2567

ยุทธศาสตร์ 4 Excellence ( ) 1.PP&P Excellence ( / ) 2.Service Excellence ( ) 3.People Excellence ( ) 4.Governance Excellence

แผนงาน (14) 7 : การพัฒนาระบบบริการแพทย์ฉุกเฉินครบวงจรและระบบการส่งต่อ

โครงการ (35+1) A 25 โครงการพัฒนาระบบบริการแพทย์ฉุกเฉินครบวงจรและระบบการส่งต่อ

ภารกิจพื้นฐาน ( ) 1.บริหารจัดการ ( ) 2. วิชาการ/พัฒนาศักยภาพบุคลากร ( ) 3.1บริการส่งเสริมสุขภาพ ( ) 3.2บริการป้องกันและควบคุมโรค ( / ) 3.3บริการรักษาพยาบาล ( ) 3.4บริการฟื้นฟูสภาพ ( ) 3.5 บริการคุ้มครองผู้บริโภค

วัตถุประสงค์/ผลสัมฤทธิ์รวมของโครงการ ( ) C31 ผู้ป่วยฉุกเฉินได้รับการดูแลรักษาที่มีคุณภาพและป้องกันภาวะทุพพลภาพที่อาจเกิดขึ้นทั้งในภาวะปกติและภาวะวิกฤติ

ตัวชี้วัดความสำเร็จของโครงการ ( ) K37 ร้อยละของอัตราการเสียชีวิตของผู้ป่วยวิกฤตฉุกเฉิน (Triage Level 1) ภายใน 24 ชั่วโมง ในโรงพยาบาลระดับ A, S, M1 (ทั้งที่ ER และ Admit)

K38 ร้อยละของประชากรเข้าถึงบริการการแพทย์ฉุกเฉิน

K39 อัตราการเสียชีวิตในผู้ป่วยบาดเจ็บที่สมอง (traumatic brain injury mortality)

ลำดับ	กิจกรรมหลักโครงการ (B)	เป้าหมาย / จำนวน	ระยะเวลาดำเนินการ (ระบุเดือน)	งบประมาณ					ผู้รับผิดชอบ
				รวม	เงินบำรุง	UC 67	อปท. /กองทุน	แหล่งอื่นๆ (ระบุ)	
94	จัดบริการการแพทย์ฉุกเฉินให้ได้ตามมาตรฐานด้านการรักษาพยาบาลฉุกเฉิน (Emergency Care System: ECS)								
	จัดซื้อวัสดุการแพทย์ เครื่องมือ ครุภัณฑ์ที่จำเป็น								
	- ป้ายตัวอักษรแผนกอุบัติเหตุ - ฉุกเฉิน	1 ป้าย	ตค.66-กย.67	100,000.00	-	100,000.00	-	-	กลุ่มงานการพยาบาล
	- สอบเทียบเครื่องมือแพทย์	360 รายการ	ตค.66-กย.67	บูรณาการ A36 - 9	-	100,000.00	-	-	กลุ่มงานการพยาบาล
	- จัดซื้อวัสดุการแพทย์ที่จำเป็น	66 รายการ	ตค.66-กย.67	บูรณาการ A36 - 14.2	-	800,923.00	-	-	กลุ่มงานการพยาบาล
	- เครื่องซิงก์น้ำหนักแบบดีดอลพร้อมที่วัดส่วนสูง (MP-7)	1 เครื่อง	ตค.66-กย.67	20,000.00	-	20,000.00	-	-	กลุ่มงานการพยาบาล
	- เตียงตรวจโรคทั่วไป (BP-8)	1 เตียง	ตค.66-กย.67	6,000.00	-	6,000.00	-	-	กลุ่มงานการพยาบาล
	- โคมไฟผ่าตัด (โคมไฟตรวจภายใน) (LO-1)	1 ชุด	ตค.66-กย.67	18,000.00	-	18,000.00	-	-	กลุ่มงานการพยาบาล
	- ถังออกซิเจนชนิดถูลูมิเนียม ขนาด 30 ลิตร	1 ถัง	ตค.66-กย.67	40,000.00	-	40,000.00	-	-	กลุ่มงานการพยาบาล
	- โต๊ะสำนักงาน	2 ตัว	ตค.66-กย.67	10,000.00	-	10,000.00	-	-	กลุ่มงานการพยาบาล
	- เก้าอี้สำนักงาน	10 ตัว	ตค.66-กย.67	30,000.00	-	30,000.00	-	-	กลุ่มงานการพยาบาล
	- Under water chest drain	10 ชุด	ตค.66-กย.67	บูรณาการ A36 - 14.2	-	15,000.00	-	-	กลุ่มงานการพยาบาล
	- Soft paddle ผู้ใหญ่	6 ชุด	ตค.66-กย.67	บูรณาการ A36 - 14.2	-	25,200.00	-	-	กลุ่มงานการพยาบาล
	- Soft paddle เด็ก	2 ชุด	ตค.66-กย.67	บูรณาการ A36 - 14.2	-	8,400.00	-	-	กลุ่มงานการพยาบาล

ลำดับ	กิจกรรมหลักโครงการ (B)	เป้าหมาย / จำนวน	ระยะเวลาดำเนินการ (ระบุเดือน)	งบประมาณ					ผู้รับผิดชอบ
				รวม	เงินบำรุง	UC 67	อปท. /กองทุน	แหล่งอื่นๆ (ระบุ)	
	- รถเข็นชนิดนั่ง	4 คัน	ตค.66-กย.67	30,000.00	-	30,000.00	-	-	กลุ่มงานการพยาบาล
95	พัฒนาคุณภาพการให้บริการแพทย์ฉุกเฉิน (EMS)								
	- โครงการพัฒนาความรู้ทักษะอาสาสมัครกู้ชีพ	50 คน	ตค.66-กย.67	15,000.00	-	15,000.00	-	-	กลุ่มงานการพยาบาล
	- ส่งพนักงานขับรถยนต์ต่อบรม การขับขี่ปลอดภัย Ambulance safety	2 คน	ตค.66-กย.67	-	-	-	-	-	กลุ่มงานการพยาบาล
	- ส่งพยาบาลวิชาชีพอบรม ENP	1 คน	ตค.66-กย.67	-	-	-	-	-	กลุ่มงานการพยาบาล
	- ส่งเจ้าหน้าที่อบรม EMTB	1 คน	ตค.66-กย.67	-	-	-	-	-	กลุ่มงานการพยาบาล
	- ส่งพยาบาลวิชาชีพอบรมการคัดแยกผู้ป่วย	2 คน	ตค.66-กย.67	-	-	-	-	-	กลุ่มงานการพยาบาล
	- โครงการอบรมเชิงปฏิบัติการช่วยฟื้นคืนชีพขั้นพื้นฐาน	เจ้าหน้าที่ของ โรงพยาบาลเขาสุกิ จำนวน 120 คน	ตค.66-กย.67	-	-	-	-	-	กลุ่มงานการพยาบาล
	- โครงการอบรม ACLS	พยาบาลวิชาชีพ จำนวน 40 คน	ตค.66-กย.67	-	-	-	-	-	กลุ่มงานการพยาบาล
96	พัฒนาศักยภาพบุคลากร ระบบ Digital Health System ข้อมูลสารสนเทศ และการใช้เทคโนโลยีทางการแพทย์								
	- อบรมเจ้าหน้าที่ พัฒนาศักยภาพบุคลากร	จำนวน 3 คน	ตค.66-กย.67	-	-	-	-	-	
97	พัฒนาคุณภาพระบบส่งต่อผู้ป่วยและห้องฉุกเฉินให้มีประสิทธิภาพ (One Province One ER)								
	- ปรับปรุง พัฒนาระบบ One Province One ER	1 ระบบ	ตค.66-กย.67	-	-	-	-	-	งานเทคโนโลยีสารสนเทศ
	- รวมประชุม วางแผนพัฒนาระบบและติดตามผลการดำเนินงานร่วมกับ สสจ.	4 ครั้ง/ปี	ตค.66-กย.67	-	-	-	-	-	กลุ่มงานการพยาบาล
				269,000.00	-	269,000.00	-	-	

แผนปฏิบัติการพัฒนาสุขภาพ โรงพยาบาลเขาสุกุมิ จังหวัดจันทบุรี ปีงบประมาณ 2567

ยุทธศาสตร์ 4 Excellence

แผนงาน (14)

โครงการ (35+1)

ภารกิจพื้นฐาน

วัตถุประสงค์/ผลสัมฤทธิ์รวมของโครงการ ( )

ตัวชี้วัดความสำเร็จของโครงการ ( )

( ) 1.PP&P Excellence ( / ) 2.Service Excellence ( ) 3.People Excellence ( ) 4.Governance Excellence

8 : การพัฒนาตามโครงการพระราชดำริ โครงการเฉลิมพระเกียรติ และพื้นที่เฉพาะ

A26 โครงการพระราชดำริ โครงการเฉลิมพระเกียรติ และโครงการพื้นที่เฉพาะ

( ) 1.บริหารจัดการ ( ) 2. วิชาการ/พัฒนาศักยภาพบุคลากร ( ) 3.1บริการส่งเสริมสุขภาพ ( ) 3.2บริการป้องกันและควบคุมโรค ( / ) 3.3บริการรักษาพยาบาล ( ) 3.4บริการฟื้นฟูสภาพ ( ) 3.5 บริการคุ้มครองผู้บริโภค

C32 โครงการพระราชดำริ /โครงการเฉลิมพระเกียรติดำเนินการได้ตามกระบวนการและวัตถุประสงค์

C33 ประชาชน/นักท่องเที่ยวในพื้นที่พิเศษสามารถเข้าถึงบริการสุขภาพได้อย่างรวดเร็วและมีประสิทธิภาพ

K40 ร้อยละผู้ป่วยในพระบรมราชานุเคราะห์ และพระราชานุเคราะห์ ได้รับการดูแลอย่างมีคุณภาพ

ลำดับ	กิจกรรมหลักโครงการ (B)	เป้าหมาย / จำนวน	ระยะเวลาดำเนินการ (ระบุเดือน)	งบประมาณ					ผู้รับผิดชอบ
				รวม	เงินบำรุง	UC 67	อปท. /กองทุน	แหล่งอื่นๆ (ระบุ)	
98	ขับเคลื่อนการดำเนินงาน/ติดตามให้ความช่วยเหลือผู้ป่วยในพระบรมราชานุเคราะห์ และพระราชานุเคราะห์								
	- สํารวจผู้ป่วยในโครงการ		ต.ค66-ก.ย67	-	-	-	-	-	ก.ปฐมภูมิและองค์กรวม
	- ติดตามให้การช่วยเหลือ		ต.ค66-ก.ย67	-	-	-	-	-	ก.ปฐมภูมิและองค์กรวม
99	ส่งเสริมสนับสนุนการจัดกิจกรรมจิตอาสา/โครงการพระราชดำริ/โครงการราชทัณฑ์ปันสุข/โครงการเฉลิมพระเกียรติฯ ของหน่วยงานตามกระบวนการและเกณฑ์ที่กำหนด								
	- พัฒนาระบบบริการสุขภาพผู้พลัดถิ่นตามโครงการราชทัณฑ์ปันสุข ทำความดีเพื่อชาติ ศาสน์ กษัตริย์	ทัณฑสถานเปิดทุ่งเบญจา	ต.ค66-ก.ย67	-	-	-	-	-	คกก.พัฒนาการ จัดระบบบริการปฐมภูมิในเรือนจำ
	- คัดกรองวัดโรคในผู้ต้องขัง ( Quick Win)		ต.ค66-ก.ย67	-	-	-	-	-	ก.ปฐมภูมิและองค์กรวม
	- คัดกรองสุขภาพจิตผู้ต้องขัง ( Quick Win)		ต.ค66-ก.ย67	-	-	-	-	-	ก.ปฐมภูมิและองค์กรวม
	- ส่งเสริมและสนับสนุนให้เจ้าหน้าที่เป็นจิตอาสาและจัดกิจกรรมจิตอาสา	จนท. รพ.และเครือข่าย	ต.ค66-ก.ย67	-	-	-	-	-	ก.ปฐมภูมิและองค์กรวม

ลำดับ	กิจกรรมหลักโครงการ (B)	เป้าหมาย / จำนวน	ระยะเวลาดำเนินการ (ระบุเดือน)	งบประมาณ					ผู้รับผิดชอบ
				รวม	เงินบำรุง	UC 67	อปท. /กองทุน	แหล่งอื่นๆ (ระบุ)	
	- ส่งเสริมและสนับสนุนให้แกนนำชุมชนเป็น จิตอาสาและจัดกิจกรรมจิตอาสา		ต.ค66-ก.ย67	-	-	-	-	-	ก.ปฐมภูมิและองค์กรรวม
100	พัฒนากลไกการบริหารจัดการส่งเสริมและ เสริมสร้างความเข้มแข็งและการมีส่วนร่วม ของภาคีเครือข่าย								
	- ส่งเสริมและสนับสนุนให้แกนนำชุมชนเป็น จิตอาสาและจัดกิจกรรมจิตอาสา	7 หมู่บ้าน	ต.ค66-ก.ย67	-	-	-	-	-	ก.ปฐมภูมิและองค์กรรวม
101	ยกระดับงานสาธารณสุขชายแดน โดยพัฒนา ระบบการขึ้นทะเบียนบัตรประกันสุขภาพคน ต่างด้าว การพัฒนาศูนย์กลางข้อมูลด้าน การเงิน ระบบบริการสุขภาพชาวต่างชาติ ระบบเฝ้าระวังและการส่งต่อผู้ป่วยข้ามแดน		ต.ค66-ก.ย67	-	-	-	-	-	กลุ่มงานประกันสุขภาพ
				-	-	-	-	-	

แผนปฏิบัติการพัฒนาสุขภาพ โรงพยาบาลเขาสุกุม จังหวัดจันทบุรี ปีงบประมาณ 2567

ยุทธศาสตร์ 4 Excellence

( ) 1.PP&P Excellence ( / ) 2.Service Excellence ( ) 3.People Excellence ( ) 4.Governance Excellence

แผนงาน (14)

9 : อุตสาหกรรมการแพทย์ครบวงจร การท่องเที่ยวเชิงสุขภาพ ความงาม และแพทย์แผนไทย

โครงการ (35+1)

A27 โครงการพัฒนาการท่องเที่ยวเชิงสุขภาพและการแพทย์

ภารกิจพื้นฐาน

( ) 1.บริหารจัดการ ( ) 2. วิชาการ/พัฒนาศักยภาพบุคลากร ( / ) 3.1บริการส่งเสริมสุขภาพ ( ) 3.2บริการป้องกันและควบคุมโรค ( ) 3.3บริการรักษาพยาบาล ( ) 3.4บริการฟื้นฟูสภาพ ( ) 3.5 บริการคุ้มครองผู้บริโภค

วัตถุประสงค์/ผลสัมฤทธิ์รวมของโครงการ ( )

C34 การพัฒนาสมุนไพรให้เข้าสู่ระบบสุขภาพและระบบเศรษฐกิจแบบครบวงจร ตั้งแต่ต้นทาง กลางทาง และปลายทาง ตามแนวทางประชารัฐ

C35 นักท่องเที่ยวที่มีความปลอดภัย

ตัวชี้วัดความสำเร็จของโครงการ ( )

K41 อัตราการเพิ่มขึ้นของจำนวนสถานประกอบการด้านการท่องเที่ยวเชิงสุขภาพที่ได้รับมาตรฐานตามที่กำหนด (ร้อยละ 10)

K42 ร้อยละของศูนย์เวลเนส (Wellness Center) / แหล่งท่องเที่ยวเชิงสุขภาพที่ได้รับการยกระดับแบบมีส่วนร่วม

และสร้างสรรค์ด้านภูมิปัญญาการแพทย์แผนไทย การแพทย์ทางเลือก และสมุนไพรที่มีคุณค่าและมูลค่าสูงเพิ่มขึ้น (ร้อยละ 20จากปีที่ผ่านมา)

ลำดับ	กิจกรรมหลักโครงการ (B)	เป้าหมาย / จำนวน	ระยะเวลาดำเนินการ (ระบุเดือน)	งบประมาณ					ผู้รับผิดชอบ
				รวม	เงินบำรุง	UC 67	อปท./กองทุน	แหล่งอื่นๆ (ระบุ)	
102	สร้างความร่วมมือกับ อปท./ชุมชน และภาคส่วนที่เกี่ยวข้องเพื่อส่งเสริมการจัดบริการทางการแพทย์แผนไทยในสถานที่ท่องเที่ยว		ต.ค66-ก.ย67	-	-	-	-	-	คกก.บริหาร รพ.
103	ส่งเสริม ยกกระดับสถานประกอบการ/ศูนย์เวลเนส/แหล่งท่องเที่ยวเชิงสุขภาพแบบมีส่วนร่วม - เมืองสมุนไพร/อาหารเป็นยาศึกษาจันทบุรี/ผลิตภัณฑ์ชุมชน		ต.ค66-ก.ย67	-	-	-	-	-	คกก.บริหาร รพ.
104	ขับเคลื่อน/ขยายช่องทางการใช้ประโยชน์จากการแพทย์แผนไทย การแพทย์ดั้งเดิม /Care giver/Care assistant และสมุนไพรในชุมชน ในสถานที่ต่างๆเพื่อเพิ่มมูลค่าการตลาด เศรษฐกิจ และเศรษฐกิจสุขภาพ		ต.ค66-ก.ย67	-	-	-	-	-	คกก.บริหาร รพ.
105	พัฒนาวัตถุดิบสมุนไพรยกระดับมูลค่าผลผลิตให้กับเกษตรกร		ต.ค66-ก.ย67	-	-	-	-	-	คกก.บริหาร รพ.

ลำดับ	กิจกรรมหลักโครงการ (B)	เป้าหมาย / จำนวน	ระยะเวลาดำเนินการ (ระบุเดือน)	งบประมาณ					ผู้รับผิดชอบ
				รวม	เงินบำรุง	UC 67	อปท. /กองทุน	แหล่งอื่นๆ (ระบุ)	
106	พัฒนาตามนโยบายและแนวทางพื้นที่ ท่องเที่ยวปลอดภัย (ยกระดับการแพทย์ฉุกเฉิน/ ระบบเฝ้าระวัง/ความปลอดภัย และ สถานพยาบาล)		ต.ค66-ก.ย67	-	-	-	-	-	คกก.บริหาร รพ.
				-	-	-	-	-	

แผนปฏิบัติการพัฒนาสุขภาพ โรงพยาบาลเขาสุกิ จังหวัดจันทบุรี ปีงบประมาณ 2567

ยุทธศาสตร์ 4 Excellence

( ) 1.PP&P Excellence ( ) 2.Service Excellence ( / ) 3.People Excellence ( ) 4.Governance Excellence

แผนงาน (14)

10 : การพัฒนาระบบบริหารจัดการกำลังคนด้านสุขภาพ

โครงการ (35+1)

A 28 โครงการบริหารจัดการกำลังคนด้านสุขภาพ

ภารกิจพื้นฐาน

( ) 1.บริหารจัดการ ( / ) 2. วิชาการ/พัฒนาศักยภาพบุคลากร ( ) 3.1บริการส่งเสริมสุขภาพ ( ) 3.2บริการป้องกันและควบคุมโรค ( ) 3.3บริการรักษาพยาบาล ( ) 3.4บริการฟื้นฟูสุขภาพ ( ) 3.5 บริการคุ้มครองผู้บริโภค

วัตถุประสงค์/ผลสัมฤทธิ์รวมของโครงการ ( )

C36 การบริหารจัดการกำลังคนเข้มแข็งและมีเอกภาพ

ตัวชี้วัดความสำเร็จของโครงการ ( )

K43 ร้อยละของเขตสุขภาพที่มีการบริหารจัดการกำลังคนที่มีประสิทธิภาพ

ลำดับ	กิจกรรมหลักโครงการ (B)	เป้าหมาย / จำนวน	ระยะเวลาดำเนินการ (ระบุเดือน)	งบประมาณ					ผู้รับผิดชอบ
				รวม	เงินบำรุง	UC 67	อปท./กองทุน	แหล่งอื่นๆ (ระบุ)	
107	พัฒนาระบบข้อมูลด้านการบริหารทรัพยากรบุคคลให้มีประสิทธิภาพและทันสมัย								
	- สงเจ้าหน้าที่ร่วมประชุมระดับจังหวัดเกี่ยวกับระบบข้อมูลด้านบริหารทรัพยากรบุคคล		ต.ค.66 - ก.ย.67	-	-	-	-	-	กลุ่มงานบริหารทั่วไป
108	พัฒนาแนวทาง กระบวนการและมาตรฐานงานด้านบริหารทรัพยากรบุคคล ที่สอดคล้องกับนโยบายต่างๆ								
	- สงเจ้าหน้าที่ร่วมประชุมระดับจังหวัด		ต.ค.66 - ก.ย.67	-	-	-	-	-	กลุ่มงานบริหารทั่วไป
109	ส่งเสริมและเร่งรัดความก้าวหน้า และพัฒนาขีดความสามารถและความเชี่ยวชาญของบุคลากรทุกระดับตามมาตรฐานวิชาชีพ และทักษะที่จำเป็น								
	- โครงการพัฒนาศักยภาพบุคลากรโรงพยาบาลเขาสุกิ ประจำปี 2567	จนท.รพ.เขาสุกิ	ต.ค.66 - ก.ย.67	850,000.00	850,000.00	-	-	-	HRD/คณะกรรมการประสานงานคุณภาพ
	- สนับสนุน/พัฒนาความรู้ทักษะและส่งเสริมบุคลากรให้ได้รับการอบรม/ฟื้นฟูความรู้ตามสมรรถนะที่พึงประสงค์	จนท.รพ.เขาสุกิ	ต.ค.66 - ก.ย.67	10,000.00	10,000.00	-	-	-	คณะกรรมการ HRD
				860,000.00	860,000.00	-	-	-	



แผนปฏิบัติการพัฒนาสุขภาพ โรงพยาบาลเขาสุกุม จังหวัดจันทบุรี ปีงบประมาณ 2567

ยุทธศาสตร์ 4 Excellence

( ) 1.PP&P Excellence ( ) 2.Service Excellence ( / ) 3.People Excellence ( ) 4.Governance Excellence

แผนงาน (14)

11 : การพัฒนาระบบธรรมาภิบาลและองค์กรคุณภาพ

โครงการ (35+1)

A29 โครงการ Happy MOPH กระทรวงสาธารณสุข กระทรวงแห่งความสุข

ภารกิจพื้นฐาน

( ) 1.บริหารจัดการ ( / ) 2. วิชาการ/พัฒนาศักยภาพบุคลากร ( ) 3.1บริการส่งเสริมสุขภาพ ( ) 3.2บริการป้องกันและควบคุมโรค ( ) 3.3บริการรักษาพยาบาล ( ) 3.4บริการฟื้นฟูสภาพ ( ) 3.5 บริการคุ้มครองผู้บริโภค

วัตถุประสงค์/ผลสัมฤทธิ์รวมของโครงการ ( )

C37 บุคลากรมีความสุข และมีความพึงพอใจต่อองค์กร

ตัวชี้วัดความสำเร็จของโครงการ ( )

K44 หน่วยงานที่เป็นองค์กรแห่งความสุขที่มีคุณภาพ (ระดับจังหวัด/เขตสุขภาพ/กรม)

ลำดับ	กิจกรรมหลักโครงการ (B)	เป้าหมาย / จำนวน	ระยะเวลาดำเนินการ (ระบุเดือน)	งบประมาณ					ผู้รับผิดชอบ
				รวม	เงินบำรุง	UC 67	อปท. /กองทุน	แหล่งอื่นๆ (ระบุ)	
110	พัฒนาคุณภาพชีวิตในการทำงานระบบ ค่าตอบแทน สิทธิประโยชน์ แรงจูงใจในการ ทำงานและความก้าวหน้าในอาชีพ รวมถึง การปรับสมดุลชีวิตให้เหมาะสมกับการทำงาน			-	-	-	-	-	รพ.เขาสุกุม
	- ประชุมชี้แจงแนวทางการวัดดัชนีความสุข และนำไปใช้	จนท.รพ.เขาสุกุม	ต.ค.66 - ก.ย.67	-	-	-	-	-	คกก.ชมรมจริยธรรม
	- ประเมินคุณภาพชีวิต/ความสุขในงานและ ความผูกพันต่อองค์กร	จนท.รพ.เขาสุกุม	ต.ค.66 - ก.ย.67	-	-	-	-	-	คกก.ชมรมจริยธรรม
	- ทบทวนระบบค่าตอบแทน สิทธิประโยชน์ให้ เหมาะสม	2 ครั้ง/ปี	พ.ย.66 - เม.ย.67	-	-	-	-	-	คกก.ชมรมจริยธรรม
	- วิเคราะห์ข้อมูลเสนอผู้บังคับบัญชา	จนท.รพ.เขาสุกุม	ต.ค.66 - ก.ย.67	-	-	-	-	-	คกก.ชมรมจริยธรรม
111	ส่งเสริมค่านิยม และวัฒนธรรมในองค์กร			-					รพ.เขาสุกุม
	- โครงการพัฒนาหน่วยงานคุณธรรมตาม ค่านิยมองค์กร KSK TEAM ประจำปี 2567	จนท.รพ.เขาสุกุม	ต.ค.66 - ก.ย.67	30,000	30,000	-	-	-	HRD
				30,000	30,000	-	-	-	

แผนปฏิบัติการพัฒนาสุขภาพ โรงพยาบาลเขาสุกุมิ จังหวัดจันทบุรี ปีงบประมาณ 2567

ยุทธศาสตร์ 4 Excellence

แผนงาน (14)

โครงการ (35+1)

ภารกิจพื้นฐาน

วัตถุประสงค์/ผลสัมฤทธิ์รวมของโครงการ ( )

( ) 1.PP&P Excellence ( ) 2.Service Excellence ( ) 3.People Excellence ( / ) 4.Governance Excellence

11 : การพัฒนาระบบธรรมาภิบาลและองค์กรคุณภาพ

A30 โครงการประเมินคุณธรรม ความโปร่งใส

( / ) 1.บริหารจัดการ ( ) 2. วิชาการ/พัฒนาศักยภาพบุคลากร ( ) 3.1บริการส่งเสริมสุขภาพ ( ) 3.2บริการป้องกันและควบคุมโรค ( ) 3.3บริการรักษาพยาบาล ( ) 3.4บริการฟื้นฟูสภาพ ( ) 3.5 บริการคุ้มครองผู้บริโภค

C28 หน่วยงานสาธารณสุขปรับปรุงและพัฒนาในเรื่องคุณธรรมและความโปร่งใสในการดำเนินงาน

C39 การจัดซื้อยาและเวชภัณฑ์ที่มีค่าใช้จ่ายมีการดำเนินการด้วยความโปร่งใสและมีประสิทธิภาพ

C40 มีระบบควบคุมภายในที่ได้มาตรฐานตามที่สำนักงานการตรวจเงินแผ่นดินกำหนด

K45 ร้อยละของหน่วยงานในสังกัดกระทรวงสาธารณสุขผ่านเกณฑ์การประเมิน ITA

K46 ร้อยละของส่วนราชการและหน่วยงานสังกัดกระทรวงสาธารณสุขผ่านเกณฑ์การตรวจสอบและประเมินผลระบบการควบคุมภายใน

ตัวชี้วัดความสำเร็จของโครงการ ( )

ลำดับ	กิจกรรมหลักโครงการ (B)	เป้าหมาย / จำนวน	ระยะเวลาดำเนินการ (ระบุเดือน)	งบประมาณ					ผู้รับผิดชอบ
				รวม	เงินบำรุง	UC 67	อปท./กองทุน	แหล่งอื่นๆ (ระบุ)	
112	การประเมินตนเอง และปรับปรุง พัฒนา กระบวนการปฏิบัติตามเกณฑ์ (ITA)								
	- ขับเคลื่อนการดำเนินงานประเมินคุณธรรมและความโปร่งใสของโรงพยาบาล ประจำปี พ.ศ.2567	ปีละ 1 ครั้ง	ต.ค.66 - ก.ย.67	-	-	-	-	-	กลุ่มงานบริหารทั่วไป
	- โครงการส่งเสริมยกย่อง เชิดชูคุณธรรมจริยธรรมในองค์กรและจิตอาสา - สรรหาคนดี ของ รพ. - คัดเลือกบุคคลเข้าประกวดคนดีศรีสาธารณสุข/ข้าราชการฯ ดีเด่น	ปีละ 1 ครั้ง	ต.ค.66 - ก.ย.67	30,000.00	30,000.00	-	-	-	คกก.ชมรมจริยธรรม
	- จัดกิจกรรมให้ความรู้แก่บุคลากรในหน่วยงาน	ปีละ 1 ครั้ง	ต.ค.66 - ก.ย.67	-	-	-	-	-	คกก.ชมรมจริยธรรม
	- ส่งบุคลากรเข้าร่วมประชุม/อบรมเรื่องที่เกี่ยวข้องเพื่อนำความรู้มาปฏิบัติ	ปีละ 1 ครั้ง	ต.ค.66 - ก.ย.67	-	-	-	-	-	กลุ่มงานบริหารทั่วไป
113	พัฒนาระบบบริหารจัดการด้านยาและเวชภัณฑ์ที่มีค่าใช้จ่าย								

ลำดับ	กิจกรรมหลักโครงการ (B)	เป้าหมาย / จำนวน	ระยะเวลาดำเนินการ (ระบุเดือน)	งบประมาณ					ผู้รับผิดชอบ	
				รวม	เงินบำรุง	UC 67	อปท. /กองทุน	แหล่งอื่นๆ (ระบุ)		
	- จัดซื้อจัดหายาและเวชภัณฑ์ที่มีขายโดยปฏิบัติตาม พรบ. การจัดซื้อจัดจ้างและบริหารพัสดุภาครัฐ พ.ศ. 2560	ยาในบัญชีของโรงพยาบาลทุกรายการ	ต.ค.-ก.ย.	บูรณาการ A36-14.1		6,024,604.92			สปสช. VMI= 1,927,668.02	ก.เภสัชกรรม,
	- ประชุมเพื่อพัฒนาประสิทธิภาพการบริหารคลังเวชภัณฑ์	รพ.สต. 6 แห่ง	ก.พ.	-	-	-	-	-	-	ก.เภสัชกรรม
	- นิเทศติดตามการบริหารเวชภัณฑ์	รพ.สต. 6 แห่ง	ก.ย.	-	-	-	-	-	-	ก.เภสัชกรรม
	- เครื่องควบคุมความชื้นในคลังเวชภัณฑ์ พื้นที่ 120 ตารางเมตร	รพ.		85,000.00	85,000.00	-	-	-	-	ก.เภสัชกรรม
	- ต่อเติมคลังเวชภัณฑ์	รพ.	ม.ค.	บูรณาการ A36 - 10	500,000.00	-	-	-	-	ก.เภสัชกรรม
	- โปรแกรมเบิกเวชภัณฑ์ online	30 หน่วยเบิก	ม.ค.	39,000.00	39,000.00	-	-	-	-	ก.เภสัชกรรม
	- Log tag temperature recorder	2 เครื่อง	ม.ค.	7,600.00	7,600.00	-	-	-	-	
	- ระบบไม้ค้ำและเครื่องขยายเสียงเรียกรับยา	1 เครื่อง	ม.ค.	4,400.00	4,400.00	-	-	-	-	ก.เภสัชกรรม
	- ตู้เย็นเก็บยา 7.4 คิว	1 เครื่อง	ม.ค.	7,500.00	7,500.00	-	-	-	-	ก.เภสัชกรรม
	- ปรับปรุงห้องจ่ายยา (ทูปมั่ง 1 ดาน, เคาเตอร์ปูน)		ม.ค.	บูรณาการ A36 - 9	-	10,000.00	-	-	-	ก.เภสัชกรรม
	- โต๊ะทำงาน ขนาด 77x48x89cm (กxยxส)	4 ตัว	ม.ค.	6,000.00	6,000.00	-	-	-	-	ก.เภสัชกรรม
	- ฉากกั้นห้อง Counseling วัสดุ PVC แขนงมั่ง มีรางเลื่อนเก็บข้าง ขนาด 300cm x 200cm	1 ฉาก	ม.ค.	บูรณาการ A36 - 9	8,000.00	-	-	-	-	ก.เภสัชกรรม
	- ชั้นเหล็กวางยา 5 ชั้น ขนาด 90x180x60cm (กxสxล)	3 หลัง	ม.ค.	15,000.00	15,000.00	-	-	-	-	ก.เภสัชกรรม
	- ตู้เก็บเอกสาร 2 บานเปิด 4 ชั้น ขนาด 91.5x183x45.7cm (กxสxล)	3 หลัง	ม.ค.	18,000.00	18,000.00	-	-	-	-	ก.เภสัชกรรม
	- ฉากกั้นห้องครึ่งกระจกขัดลาย ขนาด 120* 150 ซม.	1 ฉาก	ม.ค.	บูรณาการ A36 - 9	2,400.00	-	-	-	-	ก.เภสัชกรรม
	กล่องพลาสติกสำหรับจัดเก็บยา					-	-	-	-	

ลำดับ	กิจกรรมหลักโครงการ (B)	เป้าหมาย / จำนวน	ระยะเวลาดำเนินการ (ระบุเดือน)	งบประมาณ					ผู้รับผิดชอบ
				รวม	เงินบำรุง	UC 67	อปท. /กองทุน	แหล่งอื่นๆ (ระบุ)	
	- ขนาด 30x46x17.5cm	20 กลอง	ม.ค.	4,000.00	4,000.00	-	-	-	ก.เภสัชกรรม
	- ขนาด 19x10.5x7.5cm	30 กลอง	ม.ค.	1,500.00	1,500.00	-	-	-	ก.เภสัชกรรม
	- ขนาด 14x10.5x7.5cm	60 กลอง	ม.ค.	2,400.00	2,400.00	-	-	-	ก.เภสัชกรรม
114	จัดวางระบบการควบคุมภายใน พัฒนาและ ประเมินผลการควบคุมภายในตามเกณฑ์ กระทรวงการคลัง								
	- จัดทำคำสั่งคณะกรรมการจัดวางระบบ ควบคุมภายใน พร้อมทั้งจัดประชุม คณะกรรมการฯ	ปีละ 2 ครั้ง	ก.พ.66 ,ก.ย.67	-	-	-	-	-	คกก.จัดวางระบบ ควบคุมภายใน
	- จัดทำคำสั่งแต่งตั้งคณะกรรมการติดตามและ ประเมินผลระบบควบคุมภายใน พร้อมทั้งจัด ประชุมคณะกรรมการฯ	ปีละ 2 ครั้ง	ก.พ.66 ,ก.ย.67	-	-	-	-	-	คกก.ติดตามและ ประเมินผลควบคุม ภายใน
	- สนับสนุนให้เจ้าหน้าที่เข้าร่วมประชุมอบรมใน เรื่องที่เกี่ยวข้อง		ต.ค.66 - ก.ย.67	-	-	-	-	-	กลุ่มงานบริหารทั่วไป
				220,400.00	220,400.00	-	-	-	

แผนปฏิบัติการพัฒนาสุขภาพ โรงพยาบาลเขาสุกิ จังหวัดจันทบุรี ปีงบประมาณ 2567

ยุทธศาสตร์ 4 Excellence

( ) 1.PP&P Excellence ( ) 2.Service Excellence ( ) 3.People Excellence ( / ) 4.Governance Excellence

แผนงาน (14)

11 : การพัฒนาระบบธรรมาภิบาลและองค์กรคุณภาพ

โครงการ (35+1)

A 31 โครงการพัฒนาองค์กรคุณภาพ

ภารกิจพื้นฐาน

( / ) 1.บริหารจัดการ ( ) 2. วิชาการ/พัฒนาศักยภาพบุคลากร ( ) 3.1บริการส่งเสริมสุขภาพ ( ) 3.2บริการป้องกันและควบคุมโรค ( ) 3.3บริการรักษาพยาบาล ( ) 3.4บริการฟื้นฟูสภาพ ( ) 3.5 บริการคุ้มครองผู้บริโภค

วัตถุประสงค์/ผลสัมฤทธิ์รวมของโครงการ ( )

C41 จังหวัด/อำเภอมีการจัดทำแผนยุทธศาสตร์สุขภาพที่เชื่อมโยงยุทธศาสตร์ชาติ กสร และนโยบาย

C42 หน่วยบริหารพัฒนาคุณภาพการบริหารจัดการองค์กรตามเกณฑ์คุณภาพการบริหารจัดการภาครัฐ พ.ศ. 2558

C43 หน่วยบริการพัฒนาคุณภาพมาตรฐานตามเกณฑ์ที่กำหนด

ตัวชี้วัดความสำเร็จของโครงการ ( )

K47 ร้อยละความสำเร็จของการประเมินส่วนราชการในสังกัดสำนักงานปลัดกระทรวงสาธารณสุขที่ดำเนินการฯ (PMQA)

K48 ร้อยละของโรงพยาบาลสังกัดกระทรวงสาธารณสุขมีคุณภาพมาตรฐานผ่านการรับรอง HA ชั้น 3

K49 สถานบริการสังกัดสำนักงานปลัดกระทรวงสาธารณสุขที่ผ่านเกณฑ์การประเมินตามนโยบาย EMS

ลำดับ	กิจกรรมหลักโครงการ (B)	เป้าหมาย / จำนวน	ระยะเวลาดำเนินการ (ระบุเดือน)	งบประมาณ					ผู้รับผิดชอบ	
				รวม	เงินบำรุง	UC 67	อปท. /กองทุน	แหล่งอื่นๆ (ระบุ)		
115	พัฒนานโยบาย การสร้างวิสัยทัศน์ ยุทธศาสตร์ แผนยุทธศาสตร์สุขภาพ แผนแม่บท และ แผนปฏิบัติการ									
	1. จัดทำแผนยุทธศาสตร์/แผนปฏิบัติการ/แผน คำของบประมาณ ปี 66-70	1 ครั้ง/ปี	ต.ค.66 - ม.ค.67	65,000.00	-	65,000.00	-	-	-	งานยุทธศาสตร์
	- ทบทวนแผนยุทธศาสตร์ฯ	1 ครั้ง/ปี	ส.ค. - ก.ย. 67	-	-	-	-	-	-	งานยุทธศาสตร์
	- จัดทำแผนปฏิบัติการประจำปี	1 ครั้ง/ปี	ก.ย.66 - ม.ค.67	-	-	-	-	-	-	งานยุทธศาสตร์
	- จัดทำคำขอของบลงทุน (ค่าเสื่อม/งบลงทุน)	1 ครั้ง/ปี	ส.ค. - ต.ค.	-	-	-	-	-	-	งานยุทธศาสตร์
	- ทบทวนแผนยุทธศาสตร์พัฒนาระบบบริการ	1 ครั้ง/ปี	ส.ค. - ต.ค.	-	-	-	-	-	-	งานยุทธศาสตร์
116	พัฒนาระบบการควบคุม กำกับ ติดตาม และ ประเมินผลนโยบายและยุทธศาสตร์สุขภาพ									
	1. โครงการกำกับ ติดตาม นิเทศงานและ ประเมินผลระบบคุณภาพงาน	รพช. 12 ครั้ง/ปี	ต.ค.66 - ก.ย.67	-	-	-	-	-	-	งานยุทธศาสตร์
	- ประชุม คกก.ประสานงาน สาธารณสุขระดับ อำเภอ (คปสอ.)		4 ครั้ง/ปี	-	-	-	-	-	-	สสอ./รพช./รพสต.
	- ประชุม คกก.ทีมคุณภาพด้านสนับสนุนบริการ		12ครั้ง/ปี	-	-	-	-	-	-	รพ.เขาสุกิ
	- ประชุม คกก.ทีมคุณภาพ ดานการบริการ		12ครั้ง/ปี	-	-	-	-	-	-	รพ.เขาสุกิ

ลำดับ	กิจกรรมหลักโครงการ (B)	เป้าหมาย / จำนวน	ระยะเวลาดำเนินการ (ระบุเดือน)	งบประมาณ					ผู้รับผิดชอบ
				รวม	เงินบำรุง	UC 67	อปท. /กองทุน	แหล่งอื่นๆ (ระบุ)	
	- นิเทศงานคุณภาพ (Quality Round)		6ครั้ง/ปี	-	-	-	-	-	รพ.เขาสุกิ
	- พัฒนาระบบติดตามประเมินผลตัวชี้วัด	1 ระบบ	ต.ค.66 - ก.ย.67	-	-	-	-	-	งานยุทธศาสตร์
	- ประชุมคณะกรรมการบริหารโรงพยาบาล	12ครั้ง/ปี	ต.ค.66 - ก.ย.67	12,000.00	12,000.00	-	-	-	ก.ง.บริหารทั่วไป
117	พัฒนาการดำเนินงานตามระบบการบริหารจัดการภาครัฐ (PMQA) ให้ได้ตามมาตรฐานที่กำหนด		ต.ค.66 - ก.ย.67	-	-	-	-	-	คกก. บริหาร รพ.
118	พัฒนา รพ.ให้มีคุณภาพมาตรฐานผ่านการรับรอง HA								
	1. มาตรฐานโรงพยาบาลส่งเสริมสุขภาพและ Healthy Work Place		ต.ค.66 - ก.ย.67	-	-	-	-	-	ก.ปฐมภูมิและองค์กรร่วม
	1.1.พัฒนาสิ่งแวดล้อมให้อึดต่อการสร้างสุขภาพ		ต.ค.66 - ก.ย.67	-	-	-	-	-	ก.ปฐมภูมิและองค์กรร่วม
	1.2.ส่งเสริมสุขภาพบุคลากร								
	- ส่งเสริมทักษะและความรู้ด้านสุขภาพ		ต.ค.66 - ก.ย.67	-	-	-	-	-	ก.ปฐมภูมิและองค์กรร่วม
	- ตรวจสอบสุขภาพและส่งเสริมการรับวัคซีน		ต.ค.66 - ก.ย.67	-	-	-	-	-	ก.ปฐมภูมิและองค์กรร่วม
	- ส่งเสริมการออกกำลังกาย		ต.ค.66 - ก.ย.67	-	-	-	-	-	ก.ปฐมภูมิและองค์กรร่วม
	- ทดสอบสมรรถภาพทางกาย		ต.ค.66 - ก.ย.67	-	-	-	-	-	ก.ปฐมภูมิและองค์กรร่วม
	- โครงการสร้างความรอบรู้ด้านสุขภาพแก่เจ้าหน้าที่	จนท.120 คน	ต.ค.66 - ก.ย.67	50,000.00	-	50,000.00	-	-	ก.ปฐมภูมิและองค์กรร่วม
	1.3.พัฒนามาตรฐานโรงพยาบาลปลอดภัย								
	- ฝักระวังการสูบบุหรี่ในรพ.		ต.ค.66 - ก.ย.67	-	-	-	-	-	ก.ปฐมภูมิและองค์กรร่วม
	- ติดป้ายโรงพยาบาลปลอดบุหรี่		ต.ค.66 - ก.ย.67	-	-	-	-	-	ก.ปฐมภูมิและองค์กรร่วม
	- กิจกรรมรณรงค์งดบุหรี่/จัดบอร์ด		ต.ค.66 - ก.ย.67	-	-	-	-	-	ก.ปฐมภูมิและองค์กรร่วม
	1.4.พัฒนามาตรฐานงานสุขศึกษา								
	- ประชุมทีมเพื่อวางแผน	คณะกรรมการสุขศึกษา	ต.ค.66 - ก.ย.67	-	-	-	-	-	ก.ปฐมภูมิและองค์กรร่วม
	- ดำเนินการตามมาตรฐาน		ต.ค.66 - ก.ย.67	-	-	-	-	-	ก.ปฐมภูมิและองค์กรร่วม
	1.5.พัฒนา DPAC Clinic								
	- ทบทวนแต่งตั้งคณะกรรมการ	คณะกรรมการNCD	ต.ค.66 - ก.ย.67	-	-	-	-	-	ก.ปฐมภูมิและองค์กรร่วม

ลำดับ	กิจกรรมหลักโครงการ (B)	เป้าหมาย / จำนวน	ระยะเวลาดำเนินการ (ระบุเดือน)	งบประมาณ					ผู้รับผิดชอบ
				รวม	เงินบำรุง	UC 67	อปท. /กองทุน	แหล่งอื่นๆ (ระบุ)	
	- ประชุมคณะกรรมการ		ต.ค.66 - ก.ย.67	-	-	-	-	-	ก.ปฐมภูมิและองค์กรวม
	- จัดกิจกรรมตามแผน		ต.ค.66 - ก.ย.67	-	-	-	-	-	ก.ปฐมภูมิและองค์กรวม
	-โครงการพัฒนาระบบการคุณภาพ โรงพยาบาลตามมาตรฐาน HA	เจ้าหน้าที่ของ รพ. 120 คน	ต.ค.66 - ก.ย.67	50,000.00	-	50,000.00	-	-	กลุ่มงานการพยาบาล
120	พัฒนาทักษะการสื่อสารของบุคลากร เพื่อสร้าง ปฏิสัมพันธ์ที่ดีระหว่างญาติผู้ป่วย ผู้ป่วยและ บุคลากร	เจ้าหน้าที่ของ รพ.	ต.ค.66 - ก.ย.67	-	-	-	-	-	คกก. HRD
				177,000.00	12,000.00	165,000.00	-	-	

แผนปฏิบัติการพัฒนาสุขภาพ โรงพยาบาลเขาสุกุม จังหวัดจันทบุรี ปีงบประมาณ 2567

ยุทธศาสตร์ 4 Excellence

แผนงาน (14)

โครงการ (35+1)

ภารกิจพื้นฐาน

วัตถุประสงค์/ผลสัมฤทธิ์รวมของโครงการ ( )

ตัวชี้วัดความสำเร็จของโครงการ ( )

( ) 1.PP&P Excellence ( ) 2.Service Excellence ( ) 3.People Excellence ( / ) 4.Governance Excellence

12 : การพัฒนาระบบข้อมูลสารสนเทศด้านสุขภาพ

A 32 โครงการพัฒนาระบบข้อมูลข่าวสารเทคโนโลยีสุขภาพแห่งชาติ (NHIS)

( / ) 1.บริหารจัดการ ( ) 2. วิชาการ/พัฒนาศักยภาพบุคลากร ( ) 3.1บริการส่งเสริมสุขภาพ ( ) 3.2บริการป้องกันและควบคุมโรค ( ) 3.3บริการรักษาพยาบาล ( ) 3.4บริการฟื้นฟูสภาพ ( ) 3.5 บริการคุ้มครองผู้บริโภค

C44 ข้อมูลมีคุณภาพ และมี การนำข้อมูลไปใช้ประโยชน์เพื่อสนับสนุนการบริหารและบริการด้านสุขภาพ

C45 โรงพยาบาลมีการยกระดับบริการให้ประชาชนสะดวกในการเข้าถึงบริการ และพัฒนาระบบเชื่อมโยงข้อมูลเพื่อใช้ในการให้บริการ

C46 ประชาชนสามารถใช้บัตรประชาชนใบเดียวรักษาได้ทั่วประเทศ และสามารถเข้าถึงข้อมูลสุขภาพของตนเอง (PHR) ได้ทุกที่ทุกเวลา

K50 ร้อยละของจังหวัดที่ผ่านเกณฑ์คุณภาพข้อมูล

K51 ร้อยละของโรงพยาบาลที่ยื่นขอรับรอง HA IT

ลำดับ	กิจกรรมหลักโครงการ (B)	เป้าหมาย / จำนวน	ระยะเวลาดำเนินการ (ระบุเดือน)	งบประมาณ					ผู้รับผิดชอบ
				รวม	เงินบำรุง	UC 67	อปท. /กองทุน	แหล่งอื่นๆ (ระบุ)	
121	พัฒนาตามมาตรฐาน HA IT และการพัฒนาเทคโนโลยี Digital รองรับการพัฒนาการให้บริการแบบ One day service								
	- ปรับปรุงห้อง Server ใหม่ความปลอดภัยตามมาตรฐาน	ตามมาตรฐาน HAIT	ต.ค.66 - ก.ย.67	80,000.00	80,000.00	-	-	-	งานเทคโนโลยีสารสนเทศ
	- พัฒนาเทคโนโลยี Digital รองรับการพัฒนาการให้บริการแบบ One day service	1 ระบบ	ต.ค.66 - ก.ย.67	30,000.00	30,000.00	-	-	-	งานเทคโนโลยีสารสนเทศ
122	พัฒนาระบบการให้บริการต่างๆ ด้วยแพทย์ทางไกล (telemedicine)								
	- พัฒนาโปรแกรม/นวัตกรรมสุขภาพสำหรับการดูแล ผู้ระวัง ติดตามผู้ป่วย Hospital@Home		ต.ค.66 - ก.ย.67	60,000.00	60,000.00	-	-	-	งานเทคโนโลยีสารสนเทศ
	- พัฒนาระบบการแพทย์ทางไกล Telemedicine		ต.ค.66 - ก.ย.67	30,000.00	30,000.00	-	-	-	งานเทคโนโลยีสารสนเทศ
123	พัฒนาโรงพยาบาลอัจฉริยะ หมอพร้อม Station และปรับปรุงเทคโนโลยีทั้งการสนับสนุนและการให้บริการ Digital Transformation, AI, และ Cyber security หรืออื่นๆ เพื่อรองรับบริการสุขภาพด้วยบัตรประชาชนใบเดียว								
	- เชื่อมโยงระบบข้อมูลหมอพร้อม Station		ต.ค.66 - ก.ย.67	-	-	-	-	-	งานเทคโนโลยีสารสนเทศ



ลำดับ	กิจกรรมหลักโครงการ (B)	เป้าหมาย / จำนวน	ระยะเวลาดำเนินการ (ระบุเดือน)	งบประมาณ					ผู้รับผิดชอบ
				รวม	เงินบำรุง	UC 67	อปท. /กองทุน	แหล่งอื่นๆ (ระบุ)	
	- พัฒนาโรงพยาบาลอัจฉริยะ ปรับปรุงระบบเทคโนโลยี		ต.ค.66 - ก.ย.67	30,000.00	30,000.00	-	-	-	งานเทคโนโลยีสารสนเทศ
124	พัฒนาและบริหารจัดการระบบการจัดการข้อมูล สุขภาพส่วนบุคคล (PDPA) ข้อมูลทรัพยากร ให้ มั่นคงปลอดภัยและใช้ประโยชน์ในการให้บริการ ประชาชน								
	- ดำเนินการตามระบบการจัดการข้อมูลสุขภาพ ส่วนบุคคล		ต.ค.66 - มี.ค.67	-	-	-	-	-	งานเทคโนโลยีสารสนเทศ
	- ติดตั้งอุปกรณ์ป้องกันเครือข่าย Next Generation Firewall		ต.ค.66 - มี.ค.67	บูรณาการ A36 - 16	240,000.00	-	-	-	งานเทคโนโลยีสารสนเทศ
	- ติดตั้งอุปกรณ์ป้องกันและตรวจจับการบุกรุก Intrusion Prevention System		ต.ค.66 - มี.ค.67	บูรณาการ A36 - 16	430,000.00	-	-	-	งานเทคโนโลยีสารสนเทศ
125	พัฒนาระบบบริหารจัดการองค์กรเพื่อสนับสนุน บริการให้ทันสมัย (Smart Back Office) และ รองรับการพัฒนาเมืองด้านต่างๆ								
	- พัฒนาระบบบริหารจัดการองค์กรเพื่อสนับสนุน บริการให้ทันสมัย		ต.ค.66 - ก.ย.67	บูรณาการ A36 - 15	30,000.00				งานเทคโนโลยีสารสนเทศ
	- สนับสนุนการดำเนินงานระบบ IPD Paperless รายเคส		ต.ค.66 - ก.ย.67	50,000.00	50,000.00				งานเทคโนโลยีสารสนเทศ
	- วัสดุสำนักงาน		ต.ค.66 - ก.ย.67	5,000.00	5,000.00				งานประกันสุขภาพ
	- วัสดุคอมพิวเตอร์		ต.ค.66 - ก.ย.67	30,000.00	30,000.00				งานเทคโนโลยีสารสนเทศ
126	พัฒนาบุคลากร (Smart Citizen) ให้มีความรู้ และทักษะด้าน Digital Transformation, AI, การแพทย์ทางไกล และ Cyber security หรือ อื่นๆ								

ลำดับ	กิจกรรมหลักโครงการ (B)	เป้าหมาย / จำนวน	ระยะเวลาดำเนินการ (ระบุเดือน)	งบประมาณ					ผู้รับผิดชอบ
				รวม	เงินบำรุง	UC 67	อปท. /กองทุน	แหล่งอื่นๆ (ระบุ)	
	- โครงการแลกเปลี่ยนเรียนรู้และประชุม เชิงปฏิบัติการพัฒนาาระบบบริหารจัดการเทคโนโลยีด้านสุขภาพ อิเล็กทรอนิกส์ และระบบเทคโนโลยีสารสนเทศ เพื่อสนับสนุนการจัดบริการภายใน โรงพยาบาลเขาสุกิ 2567	จนท. รพ. 120 คน	มกราคม 2567	บูรณาการ A28 - 109	850,000.00				HRD
	- พัฒนาบุคลากรให้มีความรู้และทักษะด้านการใช้เทคโนโลยี ดิจิทัล ฯ	จนท. รพ. 2 คน	ต.ค.66 - ก.ย.67	10,000.00	10,000.00				งานเทคโนโลยีสารสนเทศ
				325,000.00	325,000.00	-	-	-	

แผนปฏิบัติการพัฒนาสุขภาพ โรงพยาบาลเขาสุกิม จังหวัดจันทบุรี ปีงบประมาณ 2567

ยุทธศาสตร์ 4 Excellence

( ) 1.PP&P Excellence ( ) 2.Service Excellence ( ) 3.People Excellence ( / ) 4.Governance Excellence

แผนงาน (14)

13 : การบริหารจัดการด้านการเงินการคลังสุขภาพ

โครงการ (35+1)

A33 โครงการลดความเหลื่อมล้ำของ 3 กองทุน

ภารกิจพื้นฐาน

( / ) 1.บริหารจัดการ ( ) 2. วิชาการ/พัฒนาศักยภาพบุคลากร ( ) 3.1บริการส่งเสริมสุขภาพ ( ) 3.2บริการป้องกันและควบคุมโรค ( ) 3.3บริการรักษาพยาบาล ( ) 3.4บริการฟื้นฟูสภาพ ( ) 3.5 บริการคุ้มครองผู้บริโภค

วัตถุประสงค์/ผลสัมฤทธิ์รวมของโครงการ ( )

C47 ลดความเหลื่อมล้ำการจ่ายเงินในแก่สถานพยาบาลของแต่ละระบบหลักประกันสุขภาพภาครัฐมีความเป็นธรรม

ตัวชี้วัดความสำเร็จของโครงการ ( )

K52 ความแตกต่างการใช้สิทธิ เมื่อไปใช้บริการผู้ป่วยในของผู้มีสิทธิในระบบหลักประกันสุขภาพถ้วนหน้า (compliance rate)

ลำดับ	กิจกรรมหลักโครงการ (B)	เป้าหมาย / จำนวน	ระยะเวลาดำเนินการ (ระบุเดือน)	งบประมาณ					ผู้รับผิดชอบ
				รวม	เงินบำรุง	UC 67	อปท. /กองทุน	แหล่งอื่นๆ (ระบุ)	
127	พัฒนาระบบบริหารจัดการกองทุนสุขภาพ								
	- พัฒนาระบบบริหารจัดการลดความเหลื่อมล้ำของ 3 กองทุน		ต.ค.66 - ก.ย.67	15,000.00	15,000.00	-	-	-	งานประกันสุขภาพ
128	พัฒนาระบบบริหารจัดการข้อมูลผู้มีสิทธิ การคุ้มครองสิทธิและรับเรื่องร้องเรียน								
	- เพิ่มช่องทาง ระบบการเข้าถึง บริหารจัดการข้อมูลผู้มีสิทธิ การคุ้มครองสิทธิและรับเรื่องร้องเรียน		ต.ค.66 - ก.ย.67	15,000.00	15,000.00	-	-	-	งานประกันสุขภาพ
129	พัฒนาระบบบริหารการชดเชยและตรวจสอบเวชระเบียนและพัฒนารูปแบบการจัดเก็บรายได้ของหน่วยบริการ (Smart insurance)								
	- พัฒนาระบบบริหารจัดการ ตรวจสอบเวชระเบียนและพัฒนารูปแบบการจัดเก็บรายได้		ต.ค.66 - ก.ย.67	-	-	-	-	-	งานเทคโนโลยีสารสนเทศ
				-	-	-	-	-	
				30,000.00	30,000.00	-	-	-	

แผนปฏิบัติการพัฒนาสุขภาพ โรงพยาบาลเชาสุกิม จังหวัดจันทบุรี ปีงบประมาณ 2567

ยุทธศาสตร์ 4 Excellence

แผนงาน (14)

โครงการ (35+1)

ภารกิจพื้นฐาน

วัตถุประสงค์/ผลสัมฤทธิ์รวมของโครงการ ( )

ตัวชี้วัดความสำเร็จของโครงการ ( )

( ) 1.PP&P Excellence ( ) 2.Service Excellence ( ) 3.People Excellence ( / ) 4.Governance Excellence

13 : การบริหารจัดการด้านการเงินการคลังสุขภาพ

A 34 โครงการบริหารจัดการด้านการเงินการคลัง

( / ) 1.บริหารจัดการ ( ) 2. วิชาการ/พัฒนาศักยภาพบุคลากร ( ) 3.1บริการส่งเสริมสุขภาพ ( ) 3.2บริการป้องกันและควบคุมโรค ( ) 3.3บริการรักษาพยาบาล ( ) 3.4บริการฟื้นฟูสภาพ ( ) 3.5 บริการคุ้มครองผู้บริโภค

C48 มีมาตรการเพื่อขับเคลื่อนนโยบายและแผนทางการเงิน (Planfin) และแผนเงินบำรุง

C49 มีหลักเกณฑ์/แนวทางในการปรับเกลียวเงินจัดสรรและการช่วยเหลือหน่วยบริการ

K53 ร้อยละของหน่วยบริการที่ประสบภาวะวิกฤตทางการเงิน

ลำดับ	กิจกรรมหลักโครงการ (B)	เป้าหมาย / จำนวน	ระยะเวลาดำเนินการ (ระบุเดือน)	งบประมาณ					ผู้รับผิดชอบ
				รวม	เงินบำรุง	UC 67	อปท. /กองทุน	แหล่งอื่นๆ (ระบุ)	
130	เพิ่มศักยภาพกลไกการบริหารจัดการด้านการเงินการคลัง โดยใช้ระบบเทคโนโลยี เช่น RCM, EIA ฯลฯ								
	- สนับสนุนให้ จนท. เข้าร่วมประชุม/อบรมเพื่อนำความรู้มาปฏิบัติ		ต.ค.66 - ก.ย.67	-	-	-	-	-	งานประกันสุขภาพฯ
131	การบริหารจัดการและติดตาม กำกับแผนการเงิน (Planfin) และแผนเงินบำรุง								
	- จัดทำแผนการเงิน Planfin ประจำปี		ต.ค.66 - ก.ย.67	-	-	-	-	-	กลุ่มงานบริหารทั่วไป
	- วิเคราะห์การใช้งบประมาณตาม Planfin		ต.ค.66 - ก.ย.67	-	-	-	-	-	กลุ่มงานบริหารทั่วไป
	- ปรับแผนการเงิน Planfin ตามสถานการณ์		ต.ค.66 - ก.ย.67	-	-	-	-	-	กลุ่มงานบริหารทั่วไป
132	พัฒนาระบบการเงินและบัญชี และศักยภาพบุคลากรด้านการเงินการคลัง								
	- จัดทำระบบบัญชีของสถานบริการตาม สป./กรมบัญชีกลาง		ต.ค.66 - ก.ย.67	-	-	-	-	-	กลุ่มงานบริหารทั่วไป
	- จัดทำบัญชีเพื่อการติดตามด้านการเงินการคลัง		ต.ค.66 - ก.ย.67	-	-	-	-	-	กลุ่มงานบริหารทั่วไป
	- จัดทำบัญชีตามผังบัญชีและรายงานประจำเดือน และการวิเคราะห์สถานการณ์พร้อมทั้งรายงานแก่ผู้บริหาร		ต.ค.66 - ก.ย.67	-	-	-	-	-	กลุ่มงานบริหารทั่วไป

ลำดับ	กิจกรรมหลักโครงการ (B)	เป้าหมาย / จำนวน	ระยะเวลาดำเนินการ (ระบุเดือน)	งบประมาณ					ผู้รับผิดชอบ
				รวม	เงินบำรุง	UC 67	อปท. /กองทุน	แหล่งอื่นๆ (ระบุ)	
	- การจัดทำวิเคราะห์ต้นทุนต่อหน่วยบริการทั้งในภาพรวมเครือข่ายบริการ/โรงพยาบาล/รพ.สต. (Unit Cost)		ต.ค.66 - ก.ย.67	-	-	-	-	-	กลุ่มงานบริหารทั่วไป
	- นำเสนอผลการวิเคราะห์ต้นทุนหน่วยบริการให้ผู้บริหารใช้ข้อมูลในการบริหารจัดการด้านการเงินการคลัง		ต.ค.66 - ก.ย.67	-	-	-	-	-	กลุ่มงานบริหารทั่วไป
	- สนับสนุนให้เจ้าหน้าที่ด้านการเงินการคลังเข้าร่วมประชุม/อบรมเพื่อนำความรู้มาปฏิบัติ		ต.ค.66 - ก.ย.67	-	-	-	-	-	กลุ่มงานบริหารทั่วไป
				-	-	-	-	-	

แผนปฏิบัติการพัฒนาสุขภาพ โรงพยาบาลเขาสุกิ จังหวัดจันทบุรี ปีงบประมาณ 2567

ยุทธศาสตร์ 4 Excellence

( ) 1.PP&P Excellence ( ) 2.Service Excellence ( ) 3.People Excellence ( / ) 4.Governance Excellence

แผนงาน (14)

14 : การพัฒนางานวิจัย และนวัตกรรมด้านสุขภาพ

โครงการ (35+1)

A35 โครงการพัฒนางานวิจัย/ นวัตกรรมผลิตภัณฑ์สุขภาพและเทคโนโลยีทางการแพทย์

ภารกิจพื้นฐาน

( ) 1.บริหารจัดการ ( / ) 2. วิชาการ/พัฒนาศักยภาพบุคลากร ( ) 3.1บริการส่งเสริมสุขภาพ ( ) 3.2บริการป้องกันและควบคุมโรค ( ) 3.3บริการรักษาพยาบาล ( ) 3.4บริการฟื้นฟูสภาพ ( ) 3.5 บริการคุ้มครองผู้บริโภค

วัตถุประสงค์/ผลสัมฤทธิ์รวมของโครงการ ( )

C54 ลดความเหลื่อมล้ำการจ่ายเงินในสถานพยาบาลของแต่ระบบหลักประกันสุขภาพภาคภูมิความเป็นธรรม

ตัวชี้วัดความสำเร็จของโครงการ ( )

K56 ความแตกต่างการใช้สิทธิ เมื่อไปใช้บริการผู้ป่วยในของผู้มีสิทธิในระบบหลักประกันสุขภาพถ้วนหน้า (Compliance Rate)

K57 ระดับความสำเร็จของการปรับปรุงสิทธิประโยชน์กลางการดูแลปฐมภูมิของระบบหลักประกันสุขภาพ 3 ระบบ

ลำดับ	กิจกรรมหลักโครงการ (B)	เป้าหมาย / จำนวน	ระยะเวลาดำเนินการ (ระบุเดือน)	งบประมาณ					ผู้รับผิดชอบ
				รวม	เงินบำรุง	UC 67	อปท./กองทุน	แหล่งอื่นๆ (ระบุ)	
133	การพัฒนางานวิจัย และ/หรือการคิดค้นนวัตกรรม ผลิตภัณฑ์สุขภาพ และเทคโนโลยีทางการแพทย์เพื่อการนำไปใช้ประโยชน์ทางการแพทย์และสาธารณสุข								
	- สนับสนุน/ส่งเสริมเจ้าหน้าที่โหนดบริการอบรม/การทำวิจัย	จนท.รพ หน่วยงาน	ต.ค..66 - ก.ย.67	-	-	-	-	-	HRD
	- อบรมการทำวิจัย /R2R/นวัตกรรม	จนท.รพ หน่วยงาน	ธ.ค 66 .กพ.,เมย.2567	45,000.00		45,000.00			ก.ปฐมภูมิและองค์กร
	- ส่งเสริมให้เข้าร่วมเวทีแลกเปลี่ยนเรียนรู้/ประกวดการพัฒนาคุณภาพบริการ/กิจกรรมสร้างเสริมคุณค่าของผู้ปฏิบัติงานปฐมภูมิ		ส.ค. - ก.ย.67	-	-	-	-	-	Facillator
	- โครงการแลกเปลี่ยนเรียนรู้ผลงานวิชาการโรงพยาบาลเขาสุกิ 2567	เจ้าหน้าที่ รพ. 120 คน	ต.ค..66 - ก.ย.67	50,000.00	50,000.00	-	-	-	Facillator
134	พัฒนาศักยภาพบุคลากรด้านการสร้างองค์ความรู้อื่นๆ เช่น การจัดการความรู้								
	- สนับสนุน/ส่งเสริมเจ้าหน้าที่โหนดบริการอบรม/การทำวิจัย	จนท.รพ หน่วยงาน	ต.ค..66 - ก.ย.67	-	-	-	-	-	Facillator
135	การพัฒนาระบบฐานข้อมูลงานวิจัยและการเผยแพร่ผลงานผ่านระบบดิจิทัล								
			ต.ค..66 - ก.ย.67	-	-	-	-	-	Facillator
				95,000.00	50,000.00	45,000.00	-	-	

แผนปฏิบัติการพัฒนาสุขภาพ โรงพยาบาลเขาสุกิ จังหวัดจันทบุรี ปีงบประมาณ 2567

ยุทธศาสตร์ 4 Excellence

( ) 1.PP&P Excellence ( ) 2.Service Excellence ( ) 3.People Excellence ( / ) 4.Governance Excellence

แผนงาน (14)

โครงการ (35+1)

A 36 โครงการบริหารจัดการพื้นฐาน

ภารกิจพื้นฐาน

( / ) 1.บริหารจัดการ ( ) 2. วิชาการ/พัฒนาศักยภาพบุคลากร ( ) 3.1บริการส่งเสริมสุขภาพ ( ) 3.2บริการป้องกันและควบคุมโรค ( ) 3.3บริการรักษาพยาบาล ( ) 3.4บริการฟื้นฟูสุขภาพ ( ) 3.5 บริการคุ้มครองผู้บริโภค

วัตถุประสงค์/ผลสัมฤทธิ์รวมของโครงการ ( )

C56การบริหารจัดการทรัพยากรด้านสุขภาพมีประสิทธิภาพ

ตัวชี้วัดความสำเร็จของโครงการ ( )

ลำดับ	กิจกรรมหลักโครงการ (B)	เป้าหมาย / จำนวน	ระยะเวลาดำเนินการ (ระบุเดือน)	งบประมาณ					ผู้รับผิดชอบ
				รวม	เงินบำรุง	UC 67	อปท. /กองทุน	แหล่งอื่นๆ (ระบุ)	
136	พัฒนาระบบบริหารจัดการทรัพยากรด้านสุขภาพและบริหารทั่วไป								
	การบริหารจัดการทรัพยากรเพื่อสนับสนุนภารกิจพื้นฐาน								
	1. ค่าจ้างพนักงานกระทรวงสาธารณสุข	12 เดือน	ต.ค.66-ก.ย.67	4,853,160.00		4,853,160.00			
	2. ค่าจ้างลูกจ้างชั่วคราว	12 เดือน	ต.ค.66-ก.ย.67	1,976,833.81		1,976,833.81			
	3. ค่าสาธารณูปโภค			-					
	- ค่าไฟฟ้า	12 เดือน	ต.ค.66-ก.ย.67	2,200,000.00		2,200,000.00			
	- ค่าโทรศัพท์	12 เดือน	ต.ค.66-ก.ย.67	215,824.00		215,824.00			
	- ค่าไปรษณีย์	12 เดือน	ต.ค.66-ก.ย.67	6,000.00		6,000.00			
	- ค่าอินเทอร์เน็ต	12 เดือน	ต.ค.66-ก.ย.67	91,036.00		91,036.00			
	4. ค่าตอบแทน(ฉบับ 5,คาลงเวลา)			-					
	- ค่าตอบแทน ฉ.11	12 เดือน	ต.ค.66-ก.ย.67	3,453,000.00		3,453,000.00			
	- พ.ต.ส.+คตส.	12 เดือน	ต.ค.66-ก.ย.67	18,000.00		18,000.00			
	- ค่าตอบแทนนอกเวลาราชการ	12 เดือน	ต.ค.66-ก.ย.67	5,867,034.00		5,867,034.00			
	- ค่าตอบแทนรายดึก	12 เดือน	ต.ค.66-ก.ย.67	820,340.00		820,340.00			
	- ค่าตอบแทนไม่ทำเวชปฏิบัติ	12 เดือน	ต.ค.66-ก.ย.67	725,000.00		725,000.00			
	- ค่าตอบแทนชั้นสุดรพเลิกศพ	12 เดือน	ต.ค.66-ก.ย.67	5,400.00		5,400.00			
	5. เงินสมทบประกันสังคม	12 เดือน	ต.ค.66-ก.ย.67	341,499.69		341,499.69			
	6. ค่าวัสดุ			-					
	- กล้องติดรถยนต์ 7 ตัว	12 เดือน	ต.ค.66-ก.ย.67	21,000.00		21,000.00			
	- วัสดุสำนักงาน	12 เดือน	ต.ค.66-ก.ย.67	250,000.00		250,000.00			
	- วัสดุไฟฟ้าและวิทยุ	12 เดือน	ต.ค.66-ก.ย.67	150,000.00		150,000.00			
	- วัสดุก่อสร้าง	12 เดือน	ต.ค.66-ก.ย.67	50,000.00		50,000.00			

ลำดับ	กิจกรรมหลักโครงการ (B)	เป้าหมาย / จำนวน	ระยะเวลาดำเนินการ (ระบุเดือน)	งบประมาณ					ผู้รับผิดชอบ
				รวม	เงินบำรุง	UC 67	อปท. /กองทุน	แหล่งอื่นๆ (ระบุ)	
	- วัสดุคอมพิวเตอร์	12 เดือน	ต.ค.66-ก.ย.67	200,000.00		200,000.00			
	- วัสดุงานบ้านงานครัว	12 เดือน	ต.ค.66-ก.ย.67	600,000.00		600,000.00			
	- วัสดุเชื้อเพลิงและหล่อลื่น	12 เดือน	ต.ค.66-ก.ย.67	450,000.00		450,000.00			
	- วัสดุเวชภัณฑ์ยา (ออกซิเจน)	12 เดือน	ต.ค.66-ก.ย.67	371,112.00		371,112.00			
	- วัสดุเครื่องใช้ประจำวัน (เครื่องผัดผัก)	12 เดือน	ต.ค.66-ก.ย.67	200,000.00		200,000.00			
	- วัสดุอื่นๆ (ยานพาหนะ/โฆษณา/เกษตร)	12 เดือน	ต.ค.66-ก.ย.67	28,888.00		28,888.00			
	7. ค่าครุภัณฑ์			-					
	- ซื้อครุภัณฑ์นอกแผน	12 เดือน	ต.ค.66-ก.ย.67	150,000.00	150,000.00				
	- ซื้อครุภัณฑ์ตามแผน	12 เดือน	ต.ค.66-ก.ย.67	2,816,300.00		2,816,300.00			
	- ซื้อครุภัณฑ์สำนักงาน(เครื่องปรับอากาศ) 24000 BTU	12 เดือน	ต.ค.66-ก.ย.67	40,900.00	40,900.00				
	- ไม้ค้ำและเครื่องขยายเสียง(ห้องประชุมมนตรีประชา)	12 เดือน	ต.ค.66-ก.ย.67	5,000.00	5,000.00				
	- โครงการส่งเสริมการผลิตไฟฟ้าจากพลังงานหมุนเวียนแบบมุ่งเป้า	12 เดือน	ต.ค.66-ก.ย.67	-				3,900,000	กทพ
	- ติดตั้ง solar cell	12 เดือน	ต.ค.66-ก.ย.67	400,000.00	400,000.00				
	8. ค่าซ่อมครุภัณฑ์			-					
	- ซ่อมบำรุงระบบเครื่องกำเนิดไฟฟ้า	12 เดือน	ต.ค.66-ก.ย.67	100,000.00	100,000.00				
	- ซ่อมเครื่องซักผ้า	12 เดือน	ต.ค.66-ก.ย.67	20,000.00	20,000.00				
	- ซ่อมบำรุงยานพาหนะและขนส่ง	12 เดือน	ต.ค.66-ก.ย.67	200,000.00	200,000.00				
	- ซ่อมบำรุงบ่อบำบัด/ประปา	12 เดือน	ต.ค.66-ก.ย.67	100,000.00	100,000.00				
	- ซ่อมบำรุงระบบเครื่องปรับอากาศและระบบระบายอากาศ (ล้างแอร์)	12 เดือน	ต.ค.66-ก.ย.67	100,000.00	100,000.00				
	- ซ่อมบำรุงระบบไฟฟ้า	12 เดือน	ต.ค.66-ก.ย.67	500,000.00	500,000.00				
	- ซ่อมบำรุงระบบระบายอากาศห้องแยกโรค	12 เดือน	ต.ค.66-ก.ย.67	45,000.00	45,000.00				
	9. ค่าจ้างเหมาบริการ			-					
	- จ้างเหมาทำความสะอาด	12 เดือน	ต.ค.66-ก.ย.67	598,800.00	598,800.00				
	- กู้จัดขยะมูลฝอยติดเชื้อ	12 เดือน	ต.ค.66-ก.ย.67	396,000.00	396,000.00				
	- กู้จัดขยะมูลฝอยทั่วไป	12 เดือน	ต.ค.66-ก.ย.67	6,720.00	6,720.00				
	- กู้จัดปลวก	12 เดือน	ต.ค.66-ก.ย.67	100,000.00	100,000.00				
	- ดูแลระบบ hos xp	12 เดือน	ต.ค.66-ก.ย.67	22,000.00	22,000.00				
	- ค่าระบบ GPS ติดตามรถราชการ	12 เดือน	ต.ค.66-ก.ย.67	30,000.00	30,000.00				
	- ค่าเช่าเครื่องถ่ายเอกสาร	12 เดือน	ต.ค.66-ก.ย.67	69,600.00	69,600.00				
	- ค่าจ้างรักษาความปลอดภัย	12 เดือน	ต.ค.66-ก.ย.67	192,000.00	192,000.00				



ลำดับ	กิจกรรมหลักโครงการ (B)	เป้าหมาย / จำนวน	ระยะเวลาดำเนินการ (ระบุเดือน)	งบประมาณ					ผู้รับผิดชอบ
				รวม	เงินบำรุง	UC 67	อปท. /กองทุน	แหล่งอื่นๆ (ระบุ)	
	- ค่าเบี้ยประกันภัยภาคสมัครใจและภาคบังคับ (9 คน)	12 เดือน	ต.ค.66-ก.ย.67	100,000.00	100,000.00				
	- จ้างเหมาออกแบบ	12 เดือน	ต.ค.66-ก.ย.67	400,000.00	400,000.00				
	- จ้างเหมาบริการงานกายภาพ	12 เดือน	ต.ค.66-ก.ย.67	160,000.00		160,000.00			
	- จ้างเหมาบริการงานการพยาบาล	12 เดือน	ต.ค.66-ก.ย.67	1,548,800.00		1,548,800.00			
	- จ้างเหมาบริการงานประกัน	12 เดือน	ต.ค.66-ก.ย.67	40,000.00		40,000.00			
	- จ้างเหมาบริการปฐมภูมิ	12 เดือน	ต.ค.66-ก.ย.67	150,000.00		150,000.00			
	- จ้างเหมาบริการงานทันตกรรม	12 เดือน	ต.ค.66-ก.ย.67	100,000.00		100,000.00			
	- จ้างเหมาบริการงานเภสัช	12 เดือน	ต.ค.66-ก.ย.67	20,400.00		20,400.00			
	- จ้างเหมาบริการงานชันสูตร	12 เดือน	ต.ค.66-ก.ย.67	920,000.00		920,000.00			
	10. ค่าซ่อมอาคารและสิ่งก่อสร้าง			-					
	- ซ่อมแซมบ้านพักข้าราชการ+อาคารพักพยาบาล	12 เดือน	ต.ค.66-ก.ย.67	500,000.00	500,000.00				
	- ซ่อมสิ่งก่อสร้าง	12 เดือน	ต.ค.66-ก.ย.67	500,000.00	500,000.00				
	- หลังคาเวช		ต.ค.66-ก.ย.67	500,000.00	500,000.00				
	- หลังคาแปลตใหม่		ต.ค.66-ก.ย.67	500,000.00	500,000.00				
	- คลังเวชภัณฑ์		ต.ค.66-ก.ย.67	500,000.00	500,000.00				
	- จ้างเหมาต่อเติมหลังคาคานข้างอาคารพักพยาบาลใหม่		ต.ค.66-ก.ย.67	120,000.00	120,000.00				
	- จ้างปรับปรุงห้องเจ้าหน้าที่พยาบาล NURSE STATION		ต.ค.66-ก.ย.67	410,000.00		410,000.00			
	- จ้างปรับปรุงห้องพักเจ้าหน้าที่พยาบาล, ห้องอุปกรณ์		ต.ค.66-ก.ย.67	540,000.00	540,000.00				
	- จ้างปรับปรุงห้องพักรักษาผู้ป่วย VIP จำนวน 4 ห้อง		ต.ค.66-ก.ย.67	1,500,000.00	1,500,000.00				
	- จ้างเหมาปรับปรุงห้องน้ำพยาบาล		ต.ค.66-ก.ย.67	150,000.00	150,000.00				
	- จ้างปรับปรุงห้องแยกผู้ป่วยทางเดินหายใจ (Negative Pressure)		ต.ค.66-ก.ย.67	110,000.00	110,000.00				
	- จ้างย้ายและปรับปรุงห้องบัตรและห้องสิทธิ์		ต.ค.66-ก.ย.67	800,000.00	800,000.00				
	- จ้างขยายพื้นที่และปรับปรุงห้องฉุกเฉิน		ต.ค.66-ก.ย.67	4,000,000.00	4,000,000.00				
	- จ้างก่อสร้างโรงจอดรถและปรับปรุงพื้นที่บริเวณหน้าแปลตเก่า		ต.ค.66-ก.ย.67	500,000.00	500,000.00				
	- จ้างปรับปรุงพื้นที่บริเวณลานจอดรถอาคารเนตรประชา		ต.ค.66-ก.ย.67	150,000.00	150,000.00				
	- จ้างติดตั้งทางเดินและบันไดหนีไฟ บริหารฯ		ต.ค.66-ก.ย.67	150,000.00	150,000.00				
	11 ค่าใช้จ่ายในการฝึกอบรมบุคลากร	12 เดือน	ต.ค.66-ก.ย.67	500,000.00	500,000.00				
	12 สนับสนุนทุนการศึกษา นร.พยาบาล	5 คน	ต.ค.66-ก.ย.67	200,000.00	200,000.00				
	13 ค่ารักษาพยาบาลตามจ่าย	12 เดือน	ต.ค.66-ก.ย.67	212,294.00	212,294.00				
	14 ค่าวัสดุการแพทย์			-					

ลำดับ	กิจกรรมหลักโครงการ (B)	เป้าหมาย / จำนวน	ระยะเวลาดำเนินการ (ระบุเดือน)	งบประมาณ					ผู้รับผิดชอบ
				รวม	เงินบำรุง	UC 67	อปท. /กองทุน	แหล่งอื่นๆ (ระบุ)	
	14.1 ค่ายา		ต.ค.66-ก.ย.67	6,049,905.00		6,049,905.00			
	14.2 ค่าเวชภัณฑ์ที่มีขายยา		ต.ค.66-ก.ย.67	12,000.00		12,000.00			
	- ฝ่ายเภสัช		ต.ค.66-ก.ย.67	1,191,469.95		1,191,469.95			
	- ฝ่ายทันตกรรม		ต.ค.66-ก.ย.67	388,561.20		388,561.20			
	- การพยาบาล		ต.ค.66-ก.ย.67	902,023.00		902,023.00			
	- กายภาพ		ต.ค.66-ก.ย.67	34,800.00		34,800.00			
	- งานบริหาร(ออกซิเจน)Oxygen		ต.ค.66-ก.ย.67	371,112.00		371,112.00			
	14.3 ค่าวัสดุวิทยาศาสตร์การแพทย์		ต.ค.66-ก.ย.67	2,223,620.00		2,223,620.00			
	15. ไซสอย		ต.ค.66-ก.ย.67	3,880,974.00	3,880,974.00				
	16. โครงการจัดหาครุภัณฑ์คอมพิวเตอร์		ต.ค.66-ก.ย.67	1,418,800.00	1,418,800.00				
	17. สนับสนุนงบประมาณดำเนินงาน สสอ.		ต.ค.66-ก.ย.67	150,000.00	150,000.00				
	18. สร้างองผู้บริหาร		ต.ค.66-ก.ย.67	850,000.00	850,000.00				
	รวม			61,541,206.65	21,308,088.00	40,233,118.65	-	-	

ภาคผนวก

แผนปฏิบัติการจัดซื้อจัดจ้างครุภัณฑ์คอมพิวเตอร์ หน่วยงานในสังกัด สสจ. จันทบุรี ปีงบประมาณ 2567

โรงพยาบาลเขาสกิม อำเภอท่าใหม่ จังหวัดจันทบุรี

ลำดับ	รายการครุภัณฑ์	ราคา/หน่วย (บาท) ราคากลาง	จำนวน (หน่วย)	รวมเงินทั้งสิ้น (บาท)	สถานที่ติดตั้ง	แหล่งเงิน	วิธีการจัดหา			จำนวนครุภัณฑ์		เหตุผล คำชี้แจง
							ซื้อใหม่	ทดแทน	เพิ่มประสิทธิภาพ	ที่มีอยู่เดิม	ที่ซื้อได้จริง	
							(เป็นตัวเลข)			(เป็นตัวเลข)		
1	เครื่องคอมพิวเตอร์ All In One สำหรับงานสำนักงาน	20,000	19	380,000	IPD,OPD,เวช,NCD	เงินบำรุง	5	14		68	68	อายุใช้งานเกิน 5ปี,เพิ่มจุดบริการ
2	เครื่องคอมพิวเตอร์โน้ตบุ๊ก สำหรับงานสำนักงาน	19,000	2	38,000	IPD	เงินบำรุง	1	1		10	9	อายุใช้งานเกิน 5ปี,เพิ่มจุดบริการ
3	เครื่องคอมพิวเตอร์โน้ตบุ๊ก สำหรับงานประมวลผล	24,000	1	24,000	IT	เงินบำรุง	0	1		9	7	อายุใช้งานเกิน 5ปี
4	เครื่องสำรองไฟฟ้า ขนาด 800 VA	2,500	35	87,500	NCD, OPD, IPD	เงินบำรุง	10	25		68	43	อายุใช้งานเกิน 5ปี,ทดแทนชำรุด
5	เครื่องพิมพ์แบบฉีดหมึกพร้อมติดตั้งถังหมึกพิมพ์ (Ink Tank Printer)	4,100	1	4,100		เงินบำรุง	1	0		3	3	เพิ่มเติมจุดบริการ
6	เครื่องพิมพ์เลเซอร์ หรือ LED ขนาด A4 (18 หน้า/นาที)	3,300	4	13,200		เงินบำรุง	1	3		10	7	อายุใช้งานเกิน 5ปี,ทดแทนชำรุด
7	เครื่องพิมพ์แบบใช้ความร้อน (Thermal Printer)	13,000	2	26,000		เงินบำรุง	0	2		5	3	ทดแทนชำรุด อายุเกิน 5 ปี
8	เครื่องสำรองไฟฟ้า ขนาด 2 kVA	11,000	1	11,000		เงินบำรุง	0	1		4	3	ทดแทนชำรุด อายุเกิน 5 ปี
9	อุปกรณ์ป้องกันเครือข่าย (Next Generation Firewall) แบบที่ 1	240,000	1	240,000		เงินบำรุง	1	0		0	0	ป้องกันการบุกรุกเครือข่าย
10	อุปกรณ์ป้องกันและตรวจจับการบุกรุก (Intrusion Prevention System) แบบที่ 1	430,000	1	430,000		เงินบำรุง	1	0		0	0	ป้องกันการบุกรุกเครือข่าย
11	อุปกรณ์บันทึกภาพผ่านเครือข่าย (Network Video Recorder) แบบ 16 ช่อง	57,000	1	57,000		เงินบำรุง	1	0		3	3	อายุใช้งานเกิน 5ปี,ทดแทนชำรุด
12	กล่องโทรทัศน์วงจรปิดชนิดเครือข่าย แบบมุมมองคงที่สำหรับติดตั้งภายในอาคาร	3,000	16	48,000		เงินบำรุง	16	0		48	48	ติดตั้งเพื่อดูแลรักษาความปลอดภัย
13	อุปกรณ์กระจายสัญญาณไร้สาย (Access Point) แบบที่ 1	4,000	5	20,000		เงินบำรุง	2	3				อายุใช้งานเกิน 5ปี,ทดแทนชำรุด
14	เครื่องคอมพิวเตอร์ สำหรับงานสำนักงาน	20,000	2	40,000		เงินบำรุง	2	0		2	2	Mini PC สำหรับพัฒนาระบบ Smart Office และ EMS
<b>รวม</b>				<b>1,418,800</b>								

แผนปฏิบัติการจัดซื้อจัดจ้างครุภัณฑ์คอมพิวเตอร์ หน่วยงานในสังกัด สสจ. จันทบุรี ปีงบประมาณ 2567

โรงพยาบาลเขาสุกิ อำเภอท่าใหม่ จังหวัดจันทบุรี

ลำดับ	รายการครุภัณฑ์	ราคา/หน่วย (บาท) ราคากลาง	จำนวน (หน่วย)	รวมเงินทั้งสิ้น (บาท)	สถานที่ติดตั้ง	แหล่งเงิน	วิธีการจัดหา			จำนวนครุภัณฑ์		เหตุผล คำชี้แจง
							ซื้อใหม่	ทดแทน	เพิ่มประสิทธิภาพ	ที่มีอยู่เดิม	ที่ซื้อได้จริง	
							(เป็นตัวเลข)			(เป็นตัวเลข)		
1	เครื่องคอมพิวเตอร์ All In One สำหรับงานสำนักงาน	20,000	19	380,000	IPD,OPD,เวช,NCD	เงินบำรุง	5	14		68	68	อายุใช้งานเกิน 5ปี,เพิ่มจุดบริการ
2	เครื่องคอมพิวเตอร์โน้ตบุ๊ก สำหรับงานสำนักงาน	19,000	2	38,000	IPD	เงินบำรุง	1	1		10	9	อายุใช้งานเกิน 5ปี,เพิ่มจุดบริการ
3	เครื่องคอมพิวเตอร์โน้ตบุ๊ก สำหรับงานประมวลผล	24,000	1	24,000	IT	เงินบำรุง	0	1		9	7	อายุใช้งานเกิน 5ปี
4	เครื่องสำรองไฟฟ้า ขนาด 800 VA	2,500	35	87,500	NCD, OPD, IPD	เงินบำรุง	10	25		68	43	อายุใช้งานเกิน 5ปี,ทดแทนชำรุด
5	เครื่องพิมพ์แบบฉีดหมึกพร้อมติดตั้งถังหมึกพิมพ์ (Ink Tank Printer)	4,100	1	4,100		เงินบำรุง	1	0		3	3	เพิ่มเติมจุดบริการ
6	เครื่องพิมพ์เลเซอร์ หรือ LED ขนาด A4 (18 หน้า/นาที)	3,300	4	13,200		เงินบำรุง	1	3		10	7	อายุใช้งานเกิน 5ปี,ทดแทนชำรุด
7	เครื่องพิมพ์แบบใช้ความร้อน (Thermal Printer)	13,000	2	26,000		เงินบำรุง	0	2		5	3	ทดแทนชำรุด อายุเกิน 5 ปี
8	เครื่องสำรองไฟฟ้า ขนาด 2 kVA	11,000	1	11,000		เงินบำรุง	0	1		4	3	ทดแทนชำรุด อายุเกิน 5 ปี
9	อุปกรณ์ป้องกันเครือข่าย (Next Generation Firewall) แบบที่ 1	240,000	1	240,000		เงินบำรุง	1	0		0	0	ป้องกันการบุกรุกเครือข่าย
10	อุปกรณ์ป้องกันและตรวจจับการบุกรุก (Intrusion Prevention System) แบบที่ 1	430,000	1	430,000		เงินบำรุง	1	0		0	0	ป้องกันการบุกรุกเครือข่าย
11	อุปกรณ์บันทึกภาพผ่านเครือข่าย (Network Video Recorder) แบบ 16 ช่อง	57,000	1	57,000		เงินบำรุง	1	0		3	3	อายุใช้งานเกิน 5ปี,ทดแทนชำรุด
12	กล่องโทรทัศน์วงจรปิดชนิดเครือข่าย แบบมุมมองคงที่สำหรับติดตั้งภายในอาคาร	3,000	16	48,000		เงินบำรุง	16	0		48	48	ติดตั้งเพื่อดูแลรักษาความปลอดภัย
13	อุปกรณ์กระจายสัญญาณไร้สาย (Access Point) แบบที่ 1	4,000	5	20,000		เงินบำรุง	2	3				อายุใช้งานเกิน 5ปี,ทดแทนชำรุด
14	เครื่องคอมพิวเตอร์ สำหรับงานสำนักงาน	20,000	2	40,000		เงินบำรุง	2	0		2	2	Mini PC สำหรับพัฒนาระบบ Smart Office และ EMS
<b>รวม</b>		<b>1,418,800</b>										