



บันทึกข้อความ

ส่วนราชการ โรงพยาบาลเชาสุกิม กลุ่มงานบริหารทั่วไป โทร. ๐๓๙ ๔๙๕ ๒๒๕ ต่อ ๑๑๔

ที่ จป๐๐๓๓.๓๐๑/ ๒๗๒๕

วันที่ ๗ ธันวาคม ๒๕๖๕

เรื่อง ขออนุญาตดำเนินการจัดทำเอกสารเผยแพร่ตามกระบวนการ ITA ข้อ MOIT ๒
เรียน ผู้อำนวยการโรงพยาบาลเชาสุกิม

โรงพยาบาลเชาสุกิม กลุ่มงานบริหารทั่วไป จัดทำเอกสารแบบสำรวจหลักฐานเชิงประจักษ์
Evidence-Based Integrity and Transparency Assessment : EBIT การประเมินคุณธรรมและความ
โปร่งใสในการดำเนินงานของหน่วยงานในสังกัดสำนักงานปลัดกระทรวงสาธารณสุข ประจำปีงบประมาณ
๒๕๖๖ หัวข้อ MOIT ๒ ประกอบไปด้วยหัวข้อดังต่อไปนี้

MOIT ๒ หัวข้อ ๙ แผนปฏิบัติการประจำปีของหน่วยงาน

จึงเรียนมาเพื่อโปรดลงนาม และอนุญาตนำเผยแพร่ข้อมูลต่อสาธารณะผ่านเว็บไซต์ของ
หน่วยงานต่อไป

(นางชนิตรนันท์ กนกรัตนไพศาล)

พยาบาลวิชาชีพชำนาญการ
รักษาการในตำแหน่ง หัวหน้ากลุ่มงานบริหารทั่วไป

(นายพิริยะ ภิบาลกุล)

นายแพทย์ชำนาญการ(ด้านเวชกรรม)รักษาการในตำแหน่ง
ผู้อำนวยการโรงพยาบาลเชาสุกิม

แบบฟอร์มการขอเผยแพร่ข้อมูลผ่านเว็บไซต์ของหน่วยงานโรงพยาบาลเชาสุกุม
สำนักงานสาธารณสุขจังหวัดจันทบุรี

แบบฟอร์มการขอเผยแพร่ข้อมูลผ่านเว็บไซต์ของหน่วยงานโรงพยาบาลเชาสุกุม

หน่วยงาน : โรงพยาบาลเชาสุกุม

วัน/เดือน/ปี : ๗ ธันวาคม ๒๕๖๕

หัวข้อ : MOIT ๒ แผนปฏิบัติการประจำปีของหน่วยงาน

รายละเอียดข้อมูล (โดยสรุปหรือเอกสารแนบ) :
แผนปฏิบัติการประจำปีของหน่วยงาน

Link ภายนอก : ไม่มี

หมายเหตุ :

ผู้รับผิดชอบการให้ข้อมูล

ผู้อนุมัติรับรอง

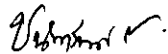

(นางชนิธรนันท์ กนกรัตนไพศาล)

(นายพิริยะ ภิบาลกุล)

พยาบาลวิชาชีพชำนาญการ

ตำแหน่งนายแพทย์ชำนาญการ(ด้านเวชกรรม)

รักษาการในตำแหน่ง หัวหน้ากลุ่มงานบริหารทั่วไป

รักษาการในตำแหน่งผู้อำนวยการโรงพยาบาลเชาสุกุม

วันที่ ธันวาคม ๒๕๖๕

วันที่ ธันวาคม ๒๕๖๕

ผู้รับผิดชอบการนำข้อมูลขึ้นเผยแพร่

ทศพร บัวลอย

(นายทศพร บัวลอย)

ตำแหน่ง นักวิชาการคอมพิวเตอร์

วันที่ ธันวาคม ๒๕๖๕



ส่วนราชการ โรงพยาบาลเชลภูมิ อำเภอท่าใหม่ จังหวัดจันทบุรี

โทร 039 495225-9 ต่อ 113

ที่ จบ 003.301/ 6712

วันที่ 7 ธันวาคม 2565

เรื่อง ขออนุมัติแผนปฏิบัติการพัฒนาสุขภาพ ของเครือข่ายบริการสุขภาพเชลภูมิ ประจำปีงบประมาณ 2566

เรียน นายแพทย์สาธารณสุขจังหวัดจันทบุรี

ด้วย เครือข่ายบริการสุขภาพเชลภูมิ ประกอบด้วยโรงพยาบาลเชลภูมิ สำนักงานสาธารณสุขอำเภอท่าใหม่และโรงพยาบาลส่งเสริมสุขภาพตำบลในเครือข่าย จำนวน 6 แห่ง ได้แก่ รพ.สต.คลองเหล็กบน รพ.สต.บ้านตาเลียว, รพ.สต.ชาวกุม, รพ.สต.เขาลูกช้าง, รพ.สต.สะพานเลือก และรพ.สต.ยางระหง ได้ร่วมกันจัดทำแผนปฏิบัติการพัฒนาสุขภาพเครือข่ายบริการสุขภาพเชลภูมิ ประจำปีงบประมาณ 2566 เสร็จเรียบร้อยแล้ว รายละเอียดตามเอกสารที่แนบมาพร้อมนี้

จึงเรียนมาเพื่อโปรดพิจารณา หากเห็นชอบโปรดลงนามอนุมัติแผนปฏิบัติการพัฒนาสุขภาพของเครือข่ายบริการสุขภาพเชลภูมิ จังหวัดจันทบุรี ปีงบประมาณ 2566 เพื่อดำเนินการต่อไป

(นายเสมอ วุฒิ)

สาธารณสุขอำเภอท่าใหม่ จ.จันทบุรี

(นายพิริยะ ภิบาลกุล)

นายแพทย์ชำนาญการ (ด้านเวชกรรม)

รักษาการในตำแหน่งผู้อำนวยการโรงพยาบาลเชลภูมิ

ประธานเครือข่ายบริการสุขภาพเชลภูมิ

เรียน นายแพทย์สาธารณสุขจังหวัดจันทบุรี

เพื่อโปรดพิจารณาอนุมัติ

(นายศำสนา Chuach)

นักวิชาการสาธารณสุขชำนาญการ

ศึกษารูปแบบตำแหน่งหัวหน้ากลุ่มงานพัฒนายุทธศาสตร์สาธารณสุข

(นางอัญชฎา กนกวิจิตร)

นักวิชาการสาธารณสุขเชี่ยวชาญ (ด้านบริการทางวิชาการ)

คดีหมายเลขคดี	14294
เลขรับ	
วันที่	13 ธ.ค. 2565
เวลา	10.42

กลุ่มงานพัฒนายุทธศาสตร์ สาธารณสุข	
เลขรับ	0000
วันที่	๑๓ ธ.ค. ๒๕๖๕
เวลา	๑๑.๓๐ น.



แผนปฏิบัติการพัฒนาสุขภาพ ของเครือข่ายบริการสุขภาพจังหวัดจันทบุรี

ประจำปีงบประมาณ 2566

เครือข่ายบริการสุขภาพเขาสุกิม

กลุ่มงานประกันสุขภาพ ยุทธศาสตร์และสารสนเทศทางการแพทย์

E-mail : gigara@gmail.com

สารบัญ

	หน้า
ทิศทางยุทธศาสตร์การพัฒนาศูนย์บริการสุขภาพเขาสุโขทัย (พ.ศ.2566 - 2570).....	5
การจัดลำดับความสำคัญของปัญหาสาธารณสุข ศูนย์บริการสุขภาพเขาสุโขทัย ปีงบประมาณ 2566	8
1.ปัญหาสาธารณสุขที่สำคัญของแต่ละกลุ่มวัย.....	8
2.กลุ่มโรคติดต่อ.....	9-10
3.กลุ่มโรคไม่ติดต่อ.....	11
สรุปงบประมาณแผนปฏิบัติการพัฒนาศูนย์บริการสุขภาพเขาสุโขทัย ปีงบประมาณ 2566.....	6-7
แผนปฏิบัติการพัฒนาศูนย์บริการสุขภาพเขาสุโขทัย ปีงบประมาณ 2566.....	16
1 : การพัฒนาคุณภาพชีวิตคนไทยทุกกลุ่มวัย(ด้านสุขภาพ).....	17-25
2: การพัฒนาคุณภาพชีวิตระดับอำเภอ	26
3 : การป้องกันควบคุมโรคและลดปัจจัยเสี่ยงด้านสุขภาพ.....	27-33
4 : การบริหารจัดการสิ่งแวดล้อม.....	34-35
5 : การพัฒนาระบบการแพทย์ปฐมภูมิ.....	36-39
6 : การพัฒนาระบบบริการสุขภาพ (Service Plan).....	40-70
7 : การพัฒนาระบบบริการแพทย์ฉุกเฉินครบวงจรและระบบการส่งต่อ.....	71-72
8 : การพัฒนาตามโครงการพระราชดำริ โครงการเฉลิมพระเกียรติ และพื้นที่เฉพาะ	73-74
9 : อุตสาหกรรมการแพทย์ครบวงจร การท่องเที่ยวเชิงสุขภาพ ความงาม และแพทย์แผนไทย.....	75
10 : การพัฒนาระบบบริหารจัดการกำลังคนด้านสุขภาพ.....	76
11 : การพัฒนาระบบธรรมาภิบาลและองค์กรคุณภาพ.....	77-83
12 : การพัฒนาระบบข้อมูลสารสนเทศด้านสุขภาพ.....	84-85
13 : การบริหารจัดการด้านการเงินการคลังสุขภาพ.....	86-88
14 : การพัฒนางานวิจัย และนวัตกรรมด้านสุขภาพ.....	89-90
+1 โครงการบริหารจัดการพื้นฐาน.....	91-93
ภาคผนวก	94
แผนปฏิบัติการจัดซื้อจัดจ้างครุภัณฑ์คอมพิวเตอร์ หน่วยงานในสังกัด สสจ. จันทบุรี ปีงบประมาณ 2566.....	95

แผนภูมิ : การจัดเครือข่ายบริการสุขภาพเขาสุกิม

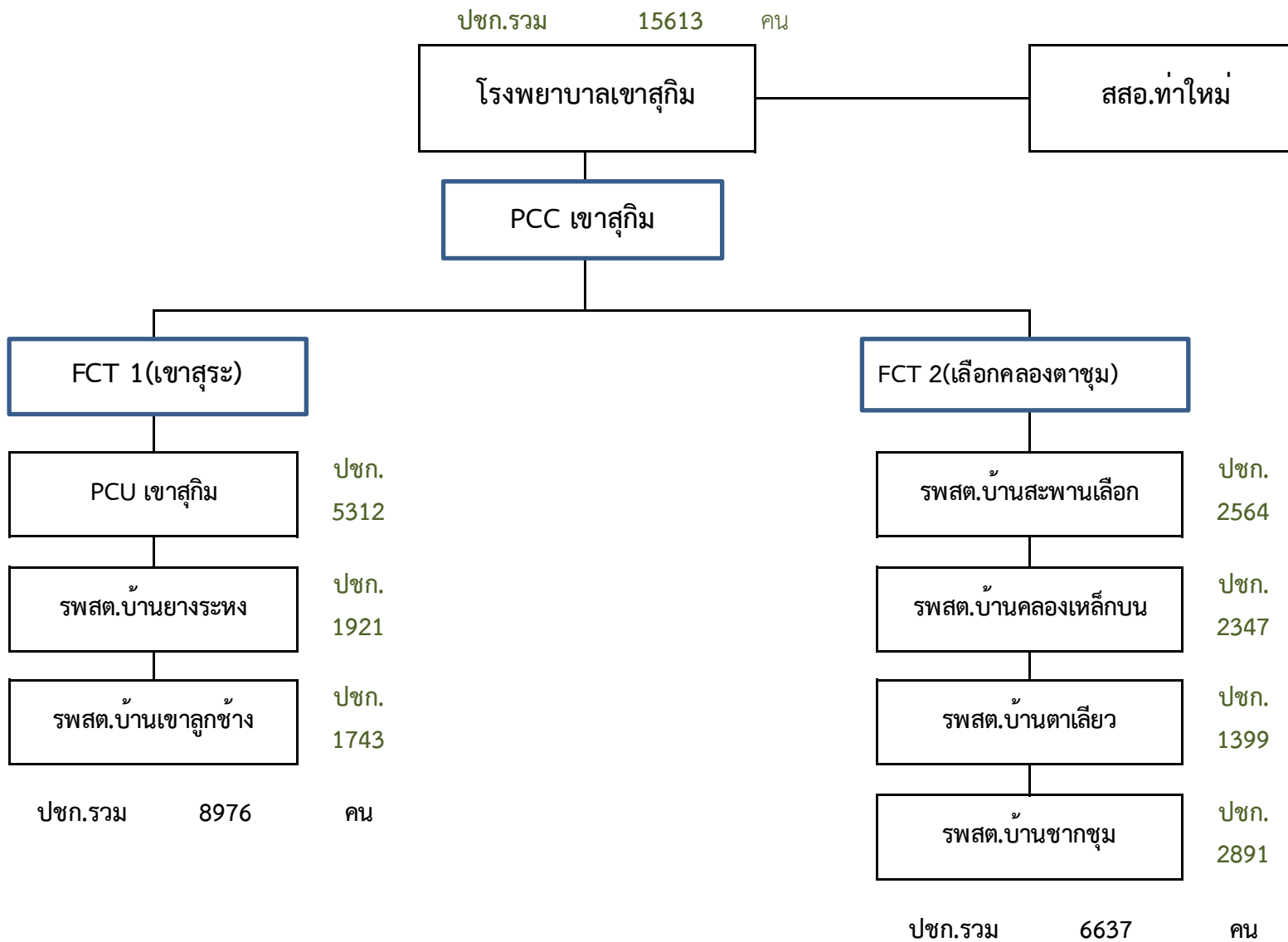

แผนยุทธศาสตร์ / กรอบทิศทางการพัฒนาเครือข่ายบริการสุขภาพเขาสุกิ อ.ท่าใหม่ จ.จันทบุรี

วิสัยทัศน์(Vision) : เป็นเครือข่ายบริการสุขภาพชั้นนำของจังหวัดจันทบุรี ด้านการจัดการโรคเรื้อรังด้วยการแพทย์ผสมผสาน

- พันธกิจ (Mission)**
1. พัฒนาระบบบริการของโรงพยาบาลให้มีคุณภาพตามมาตรฐาน
 2. ให้บริการสุขภาพที่มีคุณภาพปลอดภัย องค์กรรวม ผสมผสาน และต่อเนื่อง
 3. ส่งเสริมสนับสนุนการมีส่วนร่วมของภาคีเครือข่ายทุกภาคส่วน
 4. พัฒนาศักยภาพและคุณภาพชีวิตบุคลากร

เข็มมุ่ง : พัฒนาระบบการจัดการโรคเรื้อรังด้วยการแพทย์ผสมผสาน

ค่านิยม(Values) : “KSK TEAM”

K = Knowledge	ความรู้ดี	T = Teamwork	ทำงานเป็นทีม
S = service mind	จิตบริการ	E = Excellence	มุ่งสู่ความเป็นเลิศ
K = Kindness	มีน้ำใจเอื้อเฟื้อ	A = Attitude	ทัศนคติดี
		M = Moral	มีจริยธรรม

เป้าประสงค์

ด้านผู้รับบริการ	ด้านบุคลากร	ด้านองค์กร	ด้านชุมชน
1. ประชาชนสุขภาพดี ประชาชนมีความรอบรู้ด้านสุขภาพสามารถจัดการตนเองได้	2.บุคลากรมีศักยภาพและสมรรถนะที่เหมาะสมในการจัดการโรคเรื้อรังอย่างผสมผสาน 3.บุคลากรมีคุณค่าและมีความสุขในการทำงาน	4.การบริหารจัดการและการใช้ทรัพยากรมีประสิทธิภาพสมเหตุสมผล 5.เครือข่ายสุขภาพเป็นองค์กรแห่งการเรียนรู้ 6.ระบบบริหารจัดการข้อมูลมีคุณภาพ	7.ชุมชนสามารถ จัดระบบการดูแลสุขภาพในชุมชนได้

แผนประมาณการรายรับ - รายจ่าย เงินบำรุงปีงบประมาณ 2566

เครือข่ายบริการสุขภาพเขาสุกิมา จังหวัดจันทบุรี

รายการ	CUP รพ.เขาสุกิมา	รพ.เขาสุกิมา	รพ.สต.บ้านเขาลูกช้าง	รพ.สต.บ้านคลองเหล็กบน	รพ.สต.บ้านชาวกุ่ม	รพ.สต.บ้านตาเดียว	รพ.สต.บ้านยางระหง	รพ.สต.บ้านสะพานเลือก
ประมาณการรายได้								
รายได้ UC	41,860,000.00	40,000,000.00	300,000.00	330,000.00	330,000.00	300,000.00	300,000.00	300,000.00
รายได้จาก EMS	96,000.00	96,000.00	-	-	-	-	-	-
รายได้ค่ารักษาเบิกต้นสังกัด	16,000.00	16,000.00	-	-	-	-	-	-
รายได้ค่ารักษา อปท.	300,000.00	300,000.00	-	-	-	-	-	-
รายได้ค่ารักษาเบิกจ่ายตรงกรมบัญชีกลาง	3,000,000.00	3,000,000.00	-	-	-	-	-	-
รายได้ประกันสังคม	2,053,000.00	2,000,000.00	22,000.00	16,000.00	2,000.00	2,000.00	9,000.00	2,000.00
รายได้แรงงานต่างด้าว	1,000,000.00	1,000,000.00	-	-	-	-	-	-
รายได้ค่ารักษาและบริการอื่นๆ	4,175,000.00	4,000,000.00	30,000.00	45,000.00	30,000.00	20,000.00	30,000.00	20,000.00
รายได้อื่น	898,000.00	874,000.00	4,000.00	1,000.00	3,000.00	6,000.00	1,000.00	9,000.00
รวมรายได้	53,398,000.00	51,286,000.00	356,000.00	392,000.00	365,000.00	328,000.00	340,000.00	331,000.00
ประมาณการรายจ่าย								
ค้ายา	7,681,829.00	7,441,829.00	30,000.00	110,000.00	30,000.00	20,000.00	30,000.00	20,000.00
ค่าเวชภัณฑ์มีไข้และวัสดุการแพทย์	2,353,383.00	2,323,383.00	10,000.00	5,000.00	2,000.00	4,000.00	4,000.00	5,000.00
ค่าวัสดุทันตกรรม	313,000.00	313,000.00	-	-	-	-	-	-
ค่าวัสดุวิทยาศาสตร์การแพทย์	1,835,430.00	1,835,430.00	-	-	-	-	-	-
ค่าจ้างชั่วคราว/พส./ค่าจ้างเหมาบุคลากรอื่น	6,621,500.00	5,572,500.00	202,000.00	280,000.00	102,000.00	120,000.00	130,000.00	215,000.00
ค่าตอบแทน	13,227,500.00	12,172,500.00	176,000.00	231,000.00	192,000.00	164,000.00	136,000.00	156,000.00
ค่าใช้จ่ายบุคลากรอื่น	913,750.00	861,000.00	8,800.00	11,550.00	9,600.00	8,200.00	6,800.00	7,800.00
ค่าใช้สอย	8,011,850.00	7,813,450.00	3,000.00	13,000.00	20,000.00	68,400.00	81,000.00	13,000.00
ค่าสาธารณูปโภค	2,196,600.00	1,997,600.00	39,000.00	42,000.00	33,000.00	26,000.00	38,000.00	21,000.00
วัสดุใช้ไป	2,421,000.00	2,120,000.00	35,000.00	44,000.00	52,000.00	78,000.00	29,000.00	63,000.00
ค่าใช้จ่ายอื่น	5,716,880.00	5,716,880.00	-	-	-	-	-	-
ค่าใช้จ่ายครุภัณฑ์ งบลงทุน จากเงินบำรุง	4,442,600.00	4,442,600.00	-	-	-	-	-	-
ค่าใช้จ่ายสิ่งก่อสร้าง งบลงทุน จากเงินบำรุง	3,400,000.00	3,400,000.00	-	-	-	-	-	-
รวมรายจ่าย	59,135,322.00	56,010,172.00	503,800.00	736,550.00	440,600.00	488,600.00	454,800.00	500,800.00

ส่วนต่างรายได้หักค่าใช้จ่าย	- 5,737,322.00	- 4,724,172.00	- 147,800.00	- 344,550.00	- 75,600.00	- 160,600.00	- 114,800.00	- 169,800.00
ประมาณการเงินทุนหมุนเวียน (NWC)	2,649,840.20	54,646,567.64	470,512.71	116,245.93	1,046,340.50	588,971.99	112,742.77	315,026.30
เงินคงเหลือยกมา ณ 30 ก.ย.65	2,486,297.15	38,725,913.45	426,288.32	62,679.70	1,021,202.26	585,067.79	89,787.50	301,271.58
ภาระหนี้สินผูกพัน ณ 30 ก.ย.65	-	- 9,033,380.42	-	-	-	-	-	-
ประมาณการเงินบำรุงคงเหลือ(หักภาระผูกพัน)	- 3,251,024.85	24,968,361.03	278,488.32	- 281,870.30	945,602.26	424,467.79	- 25,012.50	131,471.58

ประมาณการรายได้จากงบกองทุนตำบล								
สรุปงบประมาณสำหรับจัดทำแผนปฏิบัติการปีงบประมาณ 2566								

ตาราง 1 สรุปงบประมาณแผนปฏิบัติการพัฒนาสุขภาพของเครือข่ายบริการสุขภาพเขาสุกิม อ.ท่าใหม่ จ.จันทบุรี ปีงบประมาณ 2566

จำแนกตามยุทธศาสตร์ 4 Excellence

ยุทธศาสตร์ (E : 4)	รวมงบประมาณ (บาท)	แหล่งงบประมาณ			
		เงินบำรุง	UC 66	อปท./กองทุนตำบล	แหล่งอื่น ๆ (ระบุ...)
1 Promotion Previntion & Protection Excellence (ส่งเสริมสุขภาพ ป้องกันโรค และคุ้มครองผู้บริโภคเป็นเลิศ)	1,706,660.00	560,800.00	1,122,180.00	23,680.00	0.00
2 Service Excellence (บริการเป็นเลิศ)	5,304,728.28	490,500.00	4,654,588.28	159,640.00	0.00
3 People Excellence (บุคลากรเป็นเลิศ)	760,000.00	760,000.00	0.00	0.00	0.00
4 Governance Excellence (บริหารเป็นเลิศด้วยธรรมาภิบาล)					
- งบประมาณ	8,798,881.19	351,588.00	7,571,293.19	0.00	876,000.00
- ค่ายาและเวชภัณฑ์ไม่ไชยา	11,551,322.53	0.00	9,765,212.00	0.00	1,786,110.53
- ดานบุคลากร	19,229,300.00	5,572,500.00	13,656,800.00	0.00	0.00
- ครุภัณฑ์/สิ่งก่อสร้าง	10,504,710.53	8,274,784.00	2,229,926.53	0.00	0.00
5 งบสำรองเพื่อบริหารจัดการ/แก้ไขปัญหาและสนับสนุนนโยบาย	1,000,000.00	0.00	1,000,000.00	0.00	0.00
รวม	58,855,602.53	16,010,172.00	40,000,000.00	183,320.00	2,662,110.53

ตาราง 2 สรุปงบประมาณแผนปฏิบัติการพัฒนาสุขภาพของเครือข่ายบริการสุขภาพเขาสุกิม อ.ท่าใหม่ จ.จันทบุรี ปีงบประมาณ 2566
จำแนกตามภารกิจพื้นฐาน

	ภารกิจพื้นฐาน	รวมงบประมาณ (บาท)	แหล่งงบประมาณ				หมายเหตุ
			เงินบำรุง	UC 66	อปท./กองทุนตำบล	แหล่งอื่น ๆ (ระบุ...)	
1	บริหารจัดการ						
	1.1 ค่าตอบแทนนอกเวลา	19,229,300.00	5,572,500.00	13,656,800.00	0.00	0.00	
	1.2 ค่ายา เวชภัณฑ์	11,551,322.53	0.00	9,765,212.00	0.00	1,786,110.53	
	1.3 ค่าสาธารณูปโภค	4,897,478.31	0.00	4,897,478.31	0.00	0.00	
	1.4 ค่าใช้สอยอื่นๆ	3,983,502.88	790,388.00	2,317,114.88	0.00	876,000.00	
	1.5 ครุภัณฑ์และสิ่งก่อสร้าง	10,504,710.53	8,274,784.00	2,229,926.53	0.00	0.00	
2	วิชาการ / พัฒนาศักยภาพบุคลากร						
	2.1 วิจัย/พัฒนารูปแบบบริการ	1,169,640.00	812,000.00	306,700.00	50,940.00	0.00	
	2.2 ประชุม/อบรม/พัฒนาศักยภาพบุคลากร	50,000.00	0.00	50,000.00	0.00	0.00	
3	บริการ						
	3.1 บริการส่งเสริมป้องกัน	830,460.00	35,000.00	778,380.00	17,080.00	0.00	
	3.2 บริการควบคุมป้องกันโรค	430,400.00	35,000.00	388,800.00	6,600.00	0.00	
	3.3 บริการคุ้มครองผู้บริโภค	15,000.00	0.00	15,000.00	0.00	0.00	
	3.4 บริการรักษาพยาบาล	3,004,988.28	30,000.00	2,974,988.28	0.00	0.00	
	3.5 บริการฟื้นฟูสุขภาพ	2,188,800.00	460,500.00	1,619,600.00	108,700.00	0.00	
4	งบสำรองเพื่อบริหารจัดการ/แก้ไขปัญหาและสนับสนุนนโยบาย	1,000,000.00	0.00	1,000,000.00	0.00	0.00	
	รวม	58,855,602.53	16,010,172.00	40,000,000.00	183,320.00	2,662,110.53	

ตาราง 3 สรุปงบประมาณแผนปฏิบัติการพัฒนาสุขภาพของเครือข่ายบริการสุขภาพเขาสุกิมา ปีงบประมาณ 2566

จำแนกตามโครงการ

โครงการ (A)	ยุทธศาสตร์ 4 Excellence	ภารกิจพื้นฐาน	รวมงบประมาณ (บาท)	แหล่งงบประมาณ				
				เงินบำรุง	UC 66	อปท./กองทุนตำบล	แหล่งอื่น ๆ (ระบุ...)	
A1	โครงการพัฒนาและสร้างศักยภาพคนไทยทุกกลุ่มวัย	P&P Excellence	บริการส่งเสริมป้องกัน	770,460.00	35,000.00	718,380.00	17,080.00	0.00
A2	โครงการพัฒนาความรู้บุคลากรสุขภาพของประชากร	P&P Excellence	บริการส่งเสริมป้องกัน	0.00	0.00	0.00	0.00	0.00
A3	โครงการพัฒนาคุณภาพชีวิตระดับอำเภอ(พศจ.)	P&P Excellence	บริการส่งเสริมป้องกัน	0.00	0.00	0.00	0.00	0.00
A4	โครงการพัฒนาระบบการตอบโต้ภาวะฉุกเฉินและภัยสุขภาพ	P&P Excellence	บริการควบคุมป้องกันโรค	303,800.00	35,000.00	268,800.00	0.00	0.00
A5	โครงการป้องกันควบคุมโรคและลดปัจจัยเสี่ยงด้านสุขภาพ	P&P Excellence	บริการควบคุมป้องกันโรค	126,600.00	0.00	120,000.00	6,600.00	0.00
A6	โครงการคุ้มครองผู้บริโภคด้านผลิตภัณฑ์สุขภาพและบริการสุขภาพ	P&P Excellence	บริการคุ้มครองผู้บริโภค	15,000.00	0.00	15,000.00	0.00	0.00
A7	โครงการบริหารจัดการสิ่งแวดล้อม	P&P Excellence	บริหารจัดการ	490,800.00	490,800.00	0.00	0.00	0.00
A8	โครงการพัฒนาระบบการแพทย์ปฐมภูมิ	Service Excellence	บริการส่งเสริมป้องกัน	60,000.00	0.00	60,000.00	0.00	0.00
A9	โครงการพัฒนาเครือข่ายกำลังคนสุขภาพ และ อสม.	Service Excellence	วิชาการ/พัฒนาศักยภาพบุคลากร	50,940.00	0.00	0.00	50,940.00	0.00
A10	โครงการพัฒนาระบบบริการสุขภาพ สาขาโรคไม่ติดต่อเรื้อรัง	Service Excellence	บริการรักษาพยาบาล	1,634,000.00	0.00	1,634,000.00	0.00	0.00
A11	โครงการพัฒนาระบบบริการโรคติดต่อ โรคอุบัติใหม่และโรคอุบัติซ้ำ	Service Excellence	บริการรักษาพยาบาล	326,800.00	0.00	326,800.00	0.00	0.00
A12	โครงการป้องกันและควบคุมการดื้อยาต้านจุลชีพ และการใช้ยาอย่างสมเหตุผล	Service Excellence	บริการรักษาพยาบาล	0.00	0.00	0.00	0.00	0.00
A13	โครงการพัฒนาระบบบริการสุขภาพสาขาทารกแรกเกิด	Service Excellence	บริการรักษาพยาบาล	160,000.00	0.00	160,000.00	0.00	0.00
A14	โครงการดูแลผู้ป่วยระยะสุดท้ายแบบประคับประคองและการดูแลผู้ป่วยกึ่งเฉียบพลัน	Service Excellence	บริการรักษาพยาบาล	64,000.00	30,000.00	34,000.00	0.00	0.00
A15	โครงการพัฒนาระบบบริการการแพทย์แผนไทย	Service Excellence	บริการฟื้นฟูสภาพ	239,900.00	108,000.00	23,200.00	108,700.00	0.00
A16	โครงการพัฒนาระบบบริการสุขภาพสาขาสุขภาพจิตและจิตเวช	Service Excellence	บริการรักษาพยาบาล	0.00	0.00	0.00	0.00	0.00
A17	โครงการพัฒนาระบบบริการสุขภาพ 5 สาขาหลัก	Service Excellence	บริการรักษาพยาบาล	20,000.00	0.00	20,000.00	0.00	0.00
A18	โครงการพัฒนาระบบบริการสุขภาพ สาขาโรคหัวใจ	Service Excellence	บริการรักษาพยาบาล	0.00	0.00	0.00	0.00	0.00
A19	โครงการพัฒนาระบบบริการสุขภาพ สาขาโรคมะเร็ง	Service Excellence	บริการรักษาพยาบาล	0.00	0.00	0.00	0.00	0.00
A20	โครงการพัฒนาระบบบริการสุขภาพ สาขาโรคไต	Service Excellence	บริการรักษาพยาบาล	0.00	0.00	0.00	0.00	0.00
A21	โครงการพัฒนาระบบบริการสุขภาพ สาขาจักษุวิทยา	Service Excellence	บริการรักษาพยาบาล	0.00	0.00	0.00	0.00	0.00
A22	โครงการพัฒนาระบบบริการสุขภาพ สาขาปลูกถ่ายอวัยวะ	Service Excellence	บริการรักษาพยาบาล	0.00	0.00	0.00	0.00	0.00
A23	โครงการพัฒนาระบบบริการบำบัดรักษาผู้ป่วยยาเสพติด	Service Excellence	บริการรักษาพยาบาล	0.00	0.00	0.00	0.00	0.00
A24	โครงการบริการรับบาลีนสภาพะเยกกลาง(Intermediate Care; IMC)	Service Excellence	บริการฟื้นฟูสภาพ	1,948,900.00	352,500.00	1,596,400.00	0.00	0.00
A25	โครงการพัฒนาระบบบริการ One day surgery	Service Excellence	บริการรักษาพยาบาล	427,188.28	0.00	427,188.28	0.00	0.00
A26	โครงการกัญชาทางการแพทย์	Service Excellence	บริการรักษาพยาบาล	0.00	0.00	0.00	0.00	0.00
A27	โครงการพัฒนาระบบการแพทย์ฉุกเฉินครบวงจรและระบบการส่งต่อ	Service Excellence	บริการรักษาพยาบาล	373,000.00	0.00	373,000.00	0.00	0.00
A28	โครงการพระราชดำริ โครงการเฉลิมพระเกียรติ และโครงการพื้นที่เฉพาะ	Service Excellence	บริการรักษาพยาบาล	0.00	0.00	0.00	0.00	0.00
A29	โครงการพัฒนาการท่องเที่ยวเชิงสุขภาพและการแพทย์	Service Excellence	บริการรักษาพยาบาล	0.00	0.00	0.00	0.00	0.00
A30	โครงการบริหารจัดการกำลังคนสุขภาพ	People Excellence	วิชาการ/พัฒนาศักยภาพบุคลากร	710,000.00	710,000.00	0.00	0.00	0.00
A31	โครงการ Happy MOPH กระทรวงสาธารณสุข กระทรวงแห่งความสุข	People Excellence	วิชาการ/พัฒนาศักยภาพบุคลากร	50,000.00	50,000.00	0.00	0.00	0.00

โครงการ (A)	ยุทธศาสตร์ 4 Excellence	ภารกิจพื้นฐาน	รวมงบประมาณ (บาท)	แหล่งงบประมาณ				
				เงินบำรุง	UC 66	อปท./กองทุนตำบล	แหล่งอื่น ๆ (ระบุ...)	
A32	โครงการประเมินคุณธรรมความโปร่งใส	Governance Excellence	บริหารจัดการ	9,024,081.34	631,200.00	6,606,770.81	0.00	1,786,110.53
A33	โครงการพัฒนาองค์กรคุณภาพ	Governance Excellence	วิชาการ/พัฒนาศักยภาพบุคลากร	273,700.00	12,000.00	261,700.00	0.00	0.00
A34	โครงการพัฒนาระบบข้อมูลข่าวสารเทคโนโลยีสุขภาพแห่งชาติ	Governance Excellence	บริหารจัดการ	2,728,400.00	1,792,400.00	60,000.00	0.00	876,000.00
A35	โครงการลดความเหลื่อมล้ำของ 3 กองทุน	Governance Excellence	บริหารจัดการ	70,000.00	70,000.00	0.00	0.00	0.00
A36	โครงการบริหารจัดการด้านการเงินการคลัง	Governance Excellence	บริหารจัดการ	0.00	0.00	0.00	0.00	0.00
A37	โครงการพัฒนางานวิจัย/ นวัตกรรมผลิตภัณฑ์สุขภาพและเทคโนโลยีทางการแพทย์	Governance Excellence	วิชาการ/พัฒนาศักยภาพบุคลากร	85,000.00	40,000.00	45,000.00	0.00	0.00
A38	โครงการบริหารจัดการพื้นฐาน (รวมงบสำรองเพื่อการบริหารจัดการ/แก้ไขปัญหาและสนับสนุนนโยบาย)	Governance Excellence	บริหารจัดการ	38,903,032.91	11,653,272.00	27,249,760.91	0.00	0.00
รวม 37+1 โครงการ				58,855,602.53	16,010,172.00	40,000,000.00	183,320.00	2,662,110.53

การจัดลำดับความสำคัญของปัญหาสาธารณสุขเครือข่ายบริการเขาสุกิมา จังหวัดจันทบุรี ปีงบประมาณ 2566

1) ปัญหาสาธารณสุขที่สำคัญของแต่ละกลุ่มวัย

กลุ่มวัย	โรค/ประเด็นปัญหา	ข้อมูลสนับสนุน / สถานการณ์	เกณฑ์การจัดลำดับความสำคัญ					
			ขนาดของปัญหา	ความรุนแรงของปัญหา	การสูญเสียทางเศรษฐกิจ	ความเป็นไปได้ในการแก้ไข	ความร่วมมือของชุมชน	คะแนนรวม
			5	5	5	5	5	25
1.กลุ่มสตรีและเด็กปฐมวัย	หญิงตั้งครรภ์มีภาวะโลหิตจาง	หญิงตั้งครรภ์มีผลความเข้มข้นของเลือด 1-32 ระหว่างตั้งครรภ์ ร้อยละ 38.89 พบมากที่รพ.สต.บ้านยางระหง, รพ.สต.คลองเหล็กบน ร้อยละ 50	4	4	2	4	2	15
	เด็กปฐมวัยมีภาวะโภชนาการเกินความสูงไม่ได้ตามเกณฑ์	ร้อยละของเด็ก 0-5 ปี สูงดีสมส่วน เฉลี่ยที่อายุ 5 ปี ร้อยละ 53.16 ต่ำสุดที่ รพ.สต.คลองเหล็กบน ร้อยละ 32.09	4	3	2	4	3	16
2.กลุ่มเด็กวัยเรียนและวัยรุ่น	ภาวะโภชนาการสมวัย	เด็กนักเรียนอายุ 5 - 14 ปี มีรูปร่างดีและสมส่วน 54.18 (เป้าหมาย > 70%) ต่ำสุดที่รพ.สต.คลองเหล็กบน ร้อยละ 39.47	3	2	3	3	2	13
	วัยรุ่นตั้งครรภ์ก่อนวัยอันควร	ในปี 64 อัตราการตั้งครรภ์ในแม่ที่อายุ 15-19 ปี ผลงานปี 65 พบ ร้อยละ 21 อัตราการตั้งครรภ์ซ้ำในวัยรุ่นพบร้อยละ 12.5	3	4	2	4	3	17
3.กลุ่มวัยทำงาน	คัดกรองมะเร็งปากมดลูก	เป้าหมาย 80 % ผลงาน 39.90 % รพ.สต.ที่ทำการคัดกรองได้สูงสุดได้แก่ รพ.สต.คลองเหล็กบน 96.10	4	4	3	3	3	17
4. กลุ่มผู้สูงอายุ	มีภาวะพึ่งพิง	ผู้สูงอายุมีแนวโน้มเพิ่มขึ้นทุกปีโดยปี 65 คิดเป็นร้อยละ 22.32 ร่วมกับมีภาวะแทรกซ้อนจากโรคเรื้อรัง	5	3	2	3	2	15

การจัดลำดับความสำคัญของปัญหาสาธารณสุข เครือข่ายบริการเขาสุกิม จังหวัดจันทบุรี ปี 2566

2) กลุ่มโรคติดต่อ

ลำดับ	โรค	ประเด็นปัญหา	ข้อมูลสนับสนุน / สถานการณ์	ขนาดของปัญหา (5)	ความรุนแรงของปัญหา (5)	การสูญเสียทางเศรษฐกิจ(5)	ความเป็นไปได้ในการแก้ไขปัญหา (5)	ความร่วมมือของชุมชน (5)	คะแนนรวม
1	โรคติดเชื้อไวรัสโคโรนา2019	พบอัตราป่วย 730.30 ต่อแสนประชากร (129 ราย)	ปี 2565 พบผู้ป่วยทั้งหมด 129 ราย คิดเป็น 730.30 ต่อแสน พบมากที่สุด 1.ตำบลทุ่งเบญจา 901.96 ต่อแสน 2.สองพี่น้อง 752.23 ต่อแสน 3. เขาแก้ว 626.96 ต่อแสน 4. เขาบายศรี 561.80 ต่อแสน ตามลำดับ	5	5	5	5	4	24
2	โรคฉี่หนู	การขึ้นทะเบียนและการคัดกรองฉี่หนูยังไม่เป็นไปตามเป้าหมาย	ปีงบประมาณ 2565 เครือข่ายบริการสุขภาพเขาสุกิม พบผู้ป่วยฉี่หนู จำนวน 12 ราย คิดเป็นอัตราป่วย 65.22 ต่อแสนประชากร ไม่พบผู้ป่วยฉี่หนูคือยา ปี 2565 พบเสียชีวิต 2 ราย (ประเภท TI)จากเป็นผู้สูงอายุ และมีโรคร่วม พื้นที่ที่พบผู้ป่วยสูง ได้แก่ ตำบลเขาแก้ว จำนวน 7 ราย (อัตราป่วย 107.41 ต่อแสน ปชก.) รองลงมาได้แก่ ตำบลทุ่งเบญจา 4 ราย (อัตราป่วย 188.08 ต่อแสน ปชก.)ตำบลเขาบายศรี จำนวน 1 ราย (อัตราป่วย 26.75 ต่อแสน ปชก.)	4	4	5	4	4	21
3	โรคไขเลือดออก	เป็นพื้นที่เสี่ยงการระบาดของโรคไขเลือดออก และมีปัจจัยเอื้อต่อการแพร่กระจายโรคสูง	จากข้อมูลระบาดวิทยา ค่ากลางอัตราป่วย(median)ย้อนหลัง 5 ปี พบอัตราป่วยไขเลือดออกคิดเป็น ต่อแสนประชากรสูงกว่าเกณฑ์ 50 ต่อประชากรแสนคน ปี2565 มีผู้ป่วยโรคไขเลือดออกรวมจำนวนทั้งสิ้น 35 ราย คิดเป็นอัตราป่วย 200.21 ต่อประชากรแสนคน ไม่มีรายงานผู้เสียชีวิต อายุที่พบสูงสุดคือกลุ่มอายุ 5-9 ปี พบมากในพื้นที่ตำบลเขาบายศรี ตำบลทุ่งเบญจา และตำบลเขาแก้ว มีค่าดัชนีลูกน้ำยุงลาย (HI) สูงกว่าเกณฑ์ร้อยละ 10 ทุกตำบล	3	4	4	4	5	20

ลำดับ	โรค	ประเด็นปัญหา	ข้อมูลสนับสนุน / สถานการณ์	ขนาดของปัญหา (5)	ความรุนแรงของปัญหา (5)	การสูญเสียทางเศรษฐกิจ(5)	ความเป็นไปได้ในการแก้ไขปัญหา (5)	ความร่วมมือของชุมชน (5)	คะแนนรวม
4	โรคมือ เท้า ปาก	อัตราป่วยโรคมือเท้าปากสูงในศูนย์เด็กเล็กและโรงเรียน	มีผู้ป่วยโรค HFM จำนวนทั้งสิ้น 12 ราย คิดเป็นอัตราป่วย 68.64 ต่อประชากรแสนคน ไม่มีรายงานผู้ป่วยเสียชีวิต อายุที่พบสูงสุดคือกลุ่มอายุ 0 - 4 ปี พื้นที่ที่พบผู้ป่วยสูงสุดได้แก่ ตำบลทุ่งเบญจา อัตราป่วยเท่ากับ 58.85 ต่อประชากรแสนคน รองลงมาคือ ตำบลเขาบายศรี ตำบลเขาแก้ว และตำบลสองพี่น้อง พบการระบาดช่วงเดือนพ.ค.ของทุกปี	3	4	3	4	5	19
5	อุจจาระร่วง	อัตราป่วยสูง	จากข้อมูลระบาดวิทยา ปี2565 พบผู้ป่วยโรคอุจจาระร่วง รวมจำนวนทั้งสิ้น 681 ราย คิดเป็นอัตราป่วย 3,895.44 ต่อประชากรแสนคน ไม่มีรายงานผู้ป่วยเสียชีวิต กลุ่มอายุที่พบสูงสุดคือ กลุ่มอายุ 0-4 ปี พื้นที่ที่พบผู้ป่วยสูงสุดได้แก่ ตำบลเขาบายศรี (อัตราป่วย 3,986.09 ต่อแสน ปชก.) รองลงมา คือตำบลทุ่งเบญจา (อัตราป่วย 3,098.04 ต่อแสน ปชก.) และตำบล เขาแก้ว (อัตราป่วย 2,501.15ต่อแสน ปชก.)	1	3	5	5	4	18
6	โรคไขหวัดใหญ่	อัตราป่วยสูงและเชื้อมีโอกาสรักษาโรครักษาได้ง่ายและรวดเร็ว	มีอัตราป่วยสูง เกินค่ามัธยฐาน5 ปี ย้อนหลัง ตั้งแต่เม.ย. 2565 มีผู้ป่วยทั้งสิ้น 37 ราย คิดเป็นอัตราป่วย 211.65 ต่อประชากรแสนคน อายุที่พบสูงสุดคือกลุ่มอายุ 10 - 14 ปี ไม่มีรายงานผู้ป่วยเสียชีวิต พบมากสุดในพื้นที่ตำบลสองพี่น้อง รองลงมาตำบลทุ่งเบญจา และตำบลเขาบายศรี ตามลำดับ มักพบการระบาดสูงช่วงเดือน พ.ค.-ก.ค. ของทุกปี	3	4	3	4	3	17

การจัดลำดับความสำคัญของปัญหาสาธารณสุข เครือข่ายบริการเขาสุกิม จังหวัดจันทบุรี ปี 2566

3)กลุ่มโรคไม่ติดต่อ

ลำดับ	โรค	ประเด็นปัญหา	ข้อมูลสนับสนุน / สถานการณ์	เกณฑ์การจัดลำดับความสำคัญ					
				ขนาดของปัญหา (5)	ความรุนแรงของ ปัญหา (5)	การสูญเสียทาง เศรษฐกิจ (5)	ความเป็นไปได้ใน การแก้ไขปัญหา (5)	ความร่วมมือของ ชุมชน (5)	คะแนนรวม (25)
1	เบาหวาน	อัตราป่วยรายใหม่ สูงเป็นอันดับ 1 ของเขต 6 (จังหวัด 915.74 ต่อแสน ปชก. เขต 6 631.0 ต่อแสน ปชก.)	ข้อมูลสูงสุดที่ อ.เมือง 1004.26ต่อแสน ปชก.,อ.ท่าใหม่ 476.68ต่อแสน ปชก., อ.ขลุง 367.69ต่อแสน ปชก. ,อ.แหลมสิงห์ 215.63ต่อแสน ปชก. กลุ่มอายุที่พบผู้ป่วย(สะสม) สูงสุด คือกลุ่มอายุ 60 ปีขึ้นไปรองลงมา 50-59 ปี และ 40-49 ปี	5	4	3	4	3	19
2	ความดันโลหิตสูง	อัตราป่วยรายใหม่สูงเป็นอันดับ 2 ของเขต 6 (จังหวัด 1,572.49 ต่อแสนปชก. เขต6 1,390.69ต่อแสน ปชก.)	พบสูงสุดที่ อ. เมือง 1334.05/แสน ปชก. , อ.ขลุง 604.95แสน ปชก. , อ. แหลมสิงห์ 517.93แสน ปชก. , อ.ท่าใหม่ 153.39แสน ปชก. -กลุ่มอายุที่พบผู้ป่วย(สะสม) สูงสุด คือกลุ่มอายุ 60 ปีขึ้นไปรองลงมา 50-59 ปี และ 40-49 ปี	4	4	3	3	4	18
3	หัวใจและหลอดเลือด	อัตราป่วยรายใหม่โรคหัวใจและหลอดเลือด และโรคหลอดเลือดสมอง สูงเป็นอันดับ 1 ในเขตฯ6 - โรคหัวใจและหลอดเลือด อัตราป่วยรายใหม่= 351.57/แสน ปชก.(เขต6=88.07/แสน ปชก) - โรคหลอดเลือดสมอง อัตราป่วยรายใหม่ = 441.72/แสน ปชก.(เขต 6 = 106.41/แสน ปชก.)	-อัตราป่วยรายใหม่โรคหัวใจและหลอดเลือด พบมากที่สุดที่ อ.เมืองแหลมสิงห์, และ ท่าใหม่ กลุ่มอายุที่พบมากที่สุด คือ กลุ่มอายุ 60 ปีขึ้นไป,50-59 ปี และ 40-49 ปี	2	4	3	3	2	14
4	โรคปอดอุดกั้นเรื้อรัง	อัตราตายลดลงเล็กน้อย อัตรา Re-admit/Re-visit เพิ่มขึ้น	อัตราป่วยรายใหม่ปี 63- 65 = 232.08 ,233.61 และ 244.32 ตามลำดับ อัตราตาย ปี 63=2.88 ปี 64=2.93 , ปี 65 = 3.11	3	3	2	2	2	12

แผนปฏิบัติการฯ ปี2566

- 1) 14 แผนงาน 37+1 โครงการ
- 2) แผนบูรณาการกิจกรรมเชิงรุกในชุมชน

แผนปฏิบัติการพัฒนาสุขภาพ เครือข่ายบริการสุขภาพเขาสุกิ จังหวัดจันทบุรี ปีงบประมาณ 2566

ยุทธศาสตร์ 4 Excellence

(/) 1.PP&P Excellence () 2.Service Excellence () 3.People Excellence () 4.Governance Excellence

แผนงาน (14)

1 :การพัฒนาคุณภาพชีวิตคนไทยทุกกลุ่มวัย(ด้านสุขภาพ)

โครงการ (37+1)

A 1 โครงการพัฒนาและสร้างเสริมศักยภาพคนไทยทุกกลุ่มวัย

ภารกิจพื้นฐาน

() 1.บริหารจัดการ () 2. วิชาการ/พัฒนาศักยภาพบุคลากร () 3.1บริการส่งเสริมสุขภาพ () 3.2บริการป้องกันและควบคุมโรค () 3.3บริการรักษาพยาบาล () 3.4บริการฟื้นฟูสภาพ () 3.5 บริการคุ้มครองผู้บริโภค

วัตถุประสงค์/ผลสัมฤทธิ์รวมของโครงการ ()

C1ประชาชนทุกกลุ่มวัยได้รับการบริการที่มีคุณภาพสอดคล้องกับสุขภาพวิถีใหม่ และมีพฤติกรรมสุขภาพที่พึงประสงค์ ด้วยความร่วมมือของภาคีเครือข่ายที่เกี่ยวข้องทุกภาคส่วน

ตัวชี้วัดความสำเร็จของโครงการ ()

K1อัตราส่วนการตายมารดาไทย ไม่เกิน 17 ต่อแสนการเกิดมีชีพ ต่อการเกิดมีชีพแสนคน

K2ร้อยละของเด็กปฐมวัยที่มีพัฒนาการสมวัย (ร้อยละ 85)

K3ร้อยละของเด็กปฐมวัยที่ได้รับการคัดกรองแล้วพบว่ามีการล่าช้าแล้วได้รับการกระตุ้นพัฒนาการด้วย TEDA4 หรือเครื่องมือมาตรฐานอื่น จนมีพัฒนาการสมวัย

K4อัตราการคลอดมีชีพในหญิงอายุ 15-19 ปี ต่อจำนวนประชากรหญิงอายุ 15-19 ปี 1,000 คน (ไม่เกิน 23 ต่อพันการเกิดมีชีพ)

K5ร้อยละของผู้สูงอายุที่มีภาวะพึ่งพิงได้รับการดูแลตาม Care Plan (ร้อยละ 95)

K6ร้อยละของผู้สูงอายุมีแผนส่งเสริมสุขภาพดี (Wellness Plan) (ร้อยละ 50)

K7ร้อยละของผู้สูงอายุที่ผ่านการคัดกรอง พบว่าเสี่ยงต่อการเกิดภาวะสมองเสื่อมหรือภาวะหกล้ม และได้รับการดูแลรักษาในคลินิกผู้สูงอายุ

ลำดับ	กิจกรรมหลักโครงการ (B)	เป้าหมาย / จำนวน	ระยะเวลาดำเนินการ (ระบุเดือน)	งบประมาณ					ผู้รับผิดชอบ
				รวม	เงินบำรุง	UC66	อปท. /กองทุน	แหล่งอื่นๆ (ระบุ)	
1	พัฒนาระบบบริหารจัดการ ระบบบริการสุขภาพของประชาชนทุกกลุ่มวัย ตามมาตรฐาน ทั้งในสถานบริการและเชิงรุกที่สอดคล้องกับวิถีชีวิตแนวใหม่ของประชาชน								
	กลุ่มวัยแม่และเด็ก			-					
	- ส่งเสริมการใช้แอป 9 อย่างเพื่อสร้างลูกในมารดาหลังคลอด	ร้อยละการใช้ APP	ต.ค.65 - ก.ย.66	-					กลุ่มการพยาบาล
	- จัดตั้งไลน์กลุ่มมารดาหลังคลอดรพ.เขาสุกิ	มารดาหลังคลอด	ต.ค.65 - ก.ย.66	-					กลุ่มการพยาบาล
	กิจกรรมเพื่อการเตรียมพร้อมการตั้งครรภ์คุณภาพในชุมชน		ต.ค.65 - ก.ย.66	-					ก. ปฐมภูมิและองค์กรร่วม
	- ประชาสัมพันธ์การฝากครรภ์ในชุมชน	7 หมู่บ้าน	ต.ค.65 - ก.ย.66	-					ก. ปฐมภูมิและองค์กรร่วม
	- ค้นหาและติดตามเยี่ยมหญิงตั้งครรภ์ในคำปรึกษาผ่านไลน์	หญิงตั้งครรภ์ในเครือข่าย	ต.ค.65 - ก.ย.66	-					ก. ปฐมภูมิและองค์กรร่วม
	- เยี่ยมหญิงตั้งครรภ์/มารดาหลังคลอดและทารก	7 หมู่บ้าน	ต.ค.65 - ก.ย.66	-					ก. ปฐมภูมิและองค์กรร่วม
	- ขับเคลื่อนการดำเนินงานโครงการมหัศจรรย์ 1,000 วันแรก ของชีวิต plus 2,500วัน	7 หมู่บ้าน	ต.ค.65 - ก.ย.66	-					ก. ปฐมภูมิและองค์กรร่วม

ลำดับ	กิจกรรมหลักโครงการ (B)	เป้าหมาย / จำนวน	ระยะเวลาดำเนินการ (ระบุเดือน)	งบประมาณ					ผู้รับผิดชอบ
				รวม	เงินบำรุง	UC66	อปท./กองทุน	แหล่งอื่นๆ (ระบุ)	
	- สนับสนุนการพัฒนามาตรฐานศูนย์พัฒนาเด็กเล็ก	1 แห่ง	ต.ค.65 - ก.ย.66	-					ก.ปฐมภูมิและองค์กรร่วม
	- พัฒนาศักยภาพครูพี่เลี้ยงในการประเมินพัฒนาการ	ครูพี่เลี้ยง	ต.ค.65 - ก.ย.66	-					ก.ปฐมภูมิและองค์กรร่วม
	จัดบริการการส่งเสริมสุขภาพในสถานบริการ			-					
	<u>ดำเนินการตามมาตรฐาน ANC คุณภาพ</u>	หญิงตั้งครรภ์	ต.ค.65 - ก.ย.66	-					
	- จัดสถานที่และอุปกรณ์ตามมาตรฐาน		ต.ค.65 - ก.ย.66	-					ก.ปฐมภูมิและองค์กรร่วม
	- จัดกิจกรรมโรงเรียนพ่อแม่โดยใช้โปรแกรม ANCHPC		ต.ค.65 - ก.ย.66	-					ก.ปฐมภูมิและองค์กรร่วม
	- เตรียมความพร้อมครอบครัวใหม่จ่ายยาเม็ดเสริมธาตุเหล็ก	คู่สมรสใหม่	ต.ค.65 - ก.ย.66	-					ก.ปฐมภูมิและองค์กรร่วม
	<u>ดำเนินการตามมาตรฐาน WCC คุณภาพ</u>		ต.ค.65 - ก.ย.66	-					
	- ประเมินภาวะโภชนาการและพัฒนาการ	เด็ก0-5ปี	ต.ค.65 - ก.ย.66	-					ก.ปฐมภูมิและองค์กรร่วม
	- จัดมุม NDDC		ต.ค.65 - ก.ย.66	-					ก.ปฐมภูมิและองค์กรร่วม
	- จ่ายยาน้ำเสริมธาตุเหล็ก	เด็กอายุ 6เดือน - 3 ปี	ต.ค.65 - ก.ย.66	-					ก.ปฐมภูมิและองค์กรร่วม
	- ส่งเสริมการเลี้ยงลูกด้วยนมแม่อย่างเดียวอย่างน้อย 6 เดือน ควบคู่กับอาหารตามวัย 1,6,2		ต.ค.65 - ก.ย.66	-					ก.ปฐมภูมิและองค์กรร่วม
	- จัดมุมนมแม่		ต.ค.65 - ก.ย.66	-					ก.ปฐมภูมิและองค์กรร่วม
	- จัดกิจกรรมประเมินภาวะโภชนาการ		ต.ค.65 - ก.ย.66	-					ก.ปฐมภูมิและองค์กรร่วม
	- ตรวจคัดกรองพัฒนาการเด็ก ตามช่วงวัย		ต.ค.65 - ก.ย.66	-					ก.ปฐมภูมิและองค์กรร่วม
	<u>กลุ่มวัยเรียน/วัยรุ่น</u>			-					
	- จัดบริการอนามัยโรงเรียน		ต.ค.65 - ก.ย.66	-					ก.ปฐมภูมิและองค์กรร่วม
	- สำรวจพฤติกรรมและภาวะสุขภาพ			-					
	- เฝ้าระวังภาวะโภชนาการ			-					
	- เฝ้าระวังป้องกันโรคโลหิตจางและไอโอดีน			-					
	- แจกยาเม็ดเสริมธาตุเหล็ก			-					
	- ส่งเสริมการออกกำลังกายในโรงเรียน ก้าวทำใจ			-					
	- คัดกรองสายตานักเรียน			-					
	- โครงการอบรมทักษะชีวิต	นักเรียน ป.6,ม.2 63คน	มิ.ย.2566	10,080			10,080.00		
	- จัดบริการคลินิกสุขภาพที่เป็นมิตรกับวัยรุ่น			-					ก.ปฐมภูมิและองค์กรร่วม
	<u>กลุ่มวัยทำงาน</u>			-					
	- คลินิกวางแผนครอบครัว	หญิงวัยเจริญพันธุ์	ต.ค.65-ก.ย.66	-					ก.ปฐมภูมิและองค์กรร่วม

ลำดับ	กิจกรรมหลักโครงการ (B)	เป้าหมาย / จำนวน	ระยะเวลาดำเนินการ (ระบุเดือน)	งบประมาณ					ผู้รับผิดชอบ	
				รวม	เงินบำรุง	UC66	อปท./กองทุน	แหล่งอื่นๆ (ระบุ)		
	- เฝ้าระวังภาวะโลหิตจาง			-						ก.ปฐมภูมิและองค์กรร่วม
	- แจกยาเม็ดเสริมธาตุเหล็กหญิงวัยเจริญพันธุ์			-						ก.ปฐมภูมิและองค์กรร่วม
	- รณรงค์ส่งเสริมการใช้เกลือไอโอดีน			-						ก.ปฐมภูมิและองค์กรร่วม
	- เฝ้าระวังพฤติกรรมสุขภาพและภาวะโภชนาการ			-						ก.ปฐมภูมิและองค์กรร่วม
	- ส่งเสริมการออกกำลังกายกิจกรรมก้าวทำใจ			-						ก.ปฐมภูมิและองค์กรร่วม
	- ส่งเสริมการเตรียมความพร้อมก่อนเข้าวัยสูงอายุ			-						ก.ปฐมภูมิและองค์กรร่วม
	กลุ่มวัยสูงอายุ			-						
	- โครงการการป้องกันการลมนในผู้สูงอายุในเขตรับผิดชอบ รพ.เขาสุกิม	30 คน	ก.พ.66 - ก.ย.66	7,000			7,000.00			กายภาพ
	- คัดกรองเฝ้าระวังภาวะสุขภาพผู้สูงอายุ Geriatric Syndrome	ผู้สูงอายุ 60 ปีขึ้นไป	ต.ค.65 - ก.ย.66	-						ก.ปฐมภูมิและองค์กรร่วม
	- จัดทำ Wellness Plan ในผู้สูงอายุกลุ่มเสี่ยง	สูงอายุกลุ่มเสี่ยง	ต.ค.65 - ก.ย.66	-						ก.ปฐมภูมิและองค์กรร่วม
	- จัดทำ Care Plan ในผู้สูงอายุที่มีภาวะพึ่งพิง	สูงอายุภาวะพึ่งพิง	ต.ค.65 - ก.ย.66	-						ก.ปฐมภูมิและองค์กรร่วม
2	ส่งเสริมและจัดระบบดูแลสุขภาพเด็กทุกช่วงวัยเพื่อให้ความพร้อมด้านสุขภาพในศตวรรษที่ 21			-						
	กลุ่มวัยแม่และเด็ก			-						
	- ส่งเสริมการใช้แอปพลิเคชัน ANChpc ในหญิงตั้งครรภ์	หญิงตั้งครรภ์	ต.ค.65-ก.ย.66	-						ก.ปฐมภูมิและองค์กรร่วม
	- สนับสนุนการใช้แอปพลิเคชัน 9 อย่างเพื่อสร้างลูก	หญิงตั้งครรภ์, หลังคลอด		-						ก.ปฐมภูมิและองค์กรร่วม
	วัยเรียน			-						
	- พัฒนาการรอบรู้และทักษะสุขภาพวิถีใหม่			-						ก.ปฐมภูมิและองค์กรร่วม
	- พัฒนามาตรฐานโรงเรียนรอบรู้และโรงเรียนส่งเสริมส่งเสริมสุขภาพ			-						ก.ปฐมภูมิและองค์กรร่วม
3	ส่งเสริมและพัฒนาาระบบดูแลสุขภาพผู้สูงอายุอย่างเป็นระบบครบวงจรและทั่วถึง (Quality elderly)			-						
	กลุ่มวัยทำงาน			-						
	- พัฒนางานคัดกรองพฤติกรรมสุขภาพวัยทำงานวิถีใหม่เพื่อเตรียมพร้อมเข้าสู่วัยสูงอายุ	ประชาชนอายุ 55-59 ปี	ต.ค.65 - ก.ย.66	-						ก.ปฐมภูมิและองค์กรร่วม

ลำดับ	กิจกรรมหลักโครงการ (B)	เป้าหมาย / จำนวน	ระยะเวลาดำเนินการ (ระบุเดือน)	งบประมาณ					ผู้รับผิดชอบ
				รวม	เงินบำรุง	UC66	อปท./กองทุน	แหล่งอื่นๆ (ระบุ)	
4	สร้างการมีส่วนร่วมของครอบครัวและชุมชนในการเฝ้าระวังและแก้ไขปัญหาสุขภาพประชาชนทุกกลุ่มวัย			-					
	<u>กลุ่มวัยแม่และเด็ก</u>			-					
	- ส่งเสริมการดำเนินงานแกนนำแม่และเด็ก	แกนนำแม่และเด็ก	ต.ค.65 - ก.ย.66	-					ก.ปฐมภูมิและองค์กรร่วม
	- ส่งเสริมการดำเนินงานโครงการมหัศจรรย์ 1,000 วันแรกของชีวิต plus 2,500วัน	4 ตำบล		-					ก.ปฐมภูมิและองค์กรร่วม
	<u>กลุ่มวัยเรียน/วัยรุ่น</u>			-					
	สนับสนุนการดำเนินงาน		ต.ค.65 - ก.ย.66	-					ก.ปฐมภูมิและองค์กรร่วม
	- โรงเรียนส่งเสริมสุขภาพ	3 โรงเรียน		-					ก.ปฐมภูมิและองค์กรร่วม
	- การดำเนินงานสุขภาพจิตวิถีใหม่ School Health Hero			-					ก.ปฐมภูมิและองค์กรร่วม
	- โรงเรียนรอบรู้ด้านสุขภาพ			-					ก.ปฐมภูมิและองค์กรร่วม
	- Friend Conner ในโรงเรียน	1โรงเรียน		-					ก.ปฐมภูมิและองค์กรร่วม
	<u>กลุ่มวัยทำงาน</u>			-					
	- ชุมชนหมู่บ้านไอโอดีน	7 หมู่	ต.ค.65 - ก.ย.66	-					ก.ปฐมภูมิและองค์กรร่วม
	- ส่งเสริมการดำเนินงานชมรมสร้างสุขภาพ	7 หมู่		-					ก.ปฐมภูมิและองค์กรร่วม
	- ส่งเสริมและสนับสนุนการดำเนินงานหมู่บ้านจัดการสุขภาพ/หมู่บ้านรอบรู้ด้านสุขภาพ	7 หมู่		-					ก.ปฐมภูมิและองค์กรร่วม
	<u>กลุ่มวัยสูงอายุ</u>			-					
	- ส่งเสริมการดำเนินงานชมรมผู้สูงอายุ	1 ชมรม		-					ก.ปฐมภูมิและองค์กรร่วม
	- ส่งเสริมและสนับสนุนการดำเนินงานตำบลLTC	4 ตำบล		-					ก.ปฐมภูมิและองค์กรร่วม
5	พัฒนาศักยภาพบุคลากรสาธารณสุขและทีมงานสร้างสุขภาพทุกระดับ เพื่อจัดระบบสุขภาพแนวใหม่			-					
	<u>กลุ่มวัยแม่และเด็ก</u>			-					
	- อบรมเรื่องนมแม่	แกนนำแม่และเด็ก	ต.ค.65 - ก.ย.66	-					ก.ปฐมภูมิและองค์กรร่วม
	- ทักษะการตรวจครรภ์	รพ.สต. 6แห่ง	ต.ค.65 - ก.ย.66	-					ก.ปฐมภูมิและองค์กรร่วม
	- อบรมการประเมิน TDA4I	ผู้รับผิดชอบงานของรพ.	ต.ค.65 - ก.ย.66	-					ก.ปฐมภูมิและองค์กรร่วม
	- พัฒนาศักยภาพจนท.และครูศพด.ในการดำเนินงานตามมาตรฐาน 4 D	จนท. ครู	ต.ค.65 - ก.ย.66	-					ก.ปฐมภูมิและองค์กรร่วม

ลำดับ	กิจกรรมหลักโครงการ (B)	เป้าหมาย / จำนวน	ระยะเวลาดำเนินการ (ระบุเดือน)	งบประมาณ					ผู้รับผิดชอบ
				รวม	เงินบำรุง	UC66	อปท./กองทุน	แหล่งอื่นๆ (ระบุ)	
	- ประชุมคณะกรรมการ MCH CUP ทุก 3 เดือน	กรรมการ MCH Board	ต.ค. มค. เมย. กค.	-					ก.ปฐมภูมิและองค์กรร่วม
	- ประชุมแกนนำแม่และเด็ก ทุก 3 เดือน	แกนนำแม่และเด็ก	ต.ค.65 - ก.ย.66	-					ก.ปฐมภูมิและองค์กรร่วม
	- ส่งบุคลากรห้องคลอดอบรมสูติศาสตร์หัตถการรพ. ราชวิถี	พว.ห้องคลอด 2 คน	ธ.ค.65 - ก.ย.66	12,000		12,000.00			กลุ่มการพยาบาล
	- รวมประชุม Perinatal conference MCH Board จังหวัด	4 ครั้ง/ปี	ธ.ค.65 - ก.ย.66	-					กลุ่มการพยาบาล
	- ทบทวนอุบัติการณ์เพื่อหาโอกาสพัฒนาอย่างต่อเนื่อง	12 ครั้ง/ปี	ธ.ค.65 - ก.ย.66	-					กลุ่มการพยาบาล
	- จัดหาอุปกรณ์ในการดูแลผู้คลอด			-					
	- Fetal monitor	1 เครื่อง	ธ.ค.65 - ก.ย.66	300,000		300,000.00			กลุ่มการพยาบาล
	- Doptone	1 เครื่อง	ธ.ค.65 - ก.ย.66	75,000		75,000.00			กลุ่มการพยาบาล
	- ส่งอบรม Update วิชาการสูติศาสตร์	พว.ห้องคลอด 5 คน	ต.ค.65 - ก.ย.66	-					กลุ่มการพยาบาล
	กลุ่มวัยเรียน/วัยรุ่น			-					
	- มารดาวัยรุ่นได้รับการคุมกำเนิดกึ่งถาวรหลังคลอด	100%	ต.ค.65 - ก.ย.66	-					กลุ่มการพยาบาล
	- หญิงวัยเจริญพันธุ์ได้รับการคุมกำเนิดที่เหมาะสม	100%	ต.ค.65 - ก.ย.66	-					กลุ่มการพยาบาล
	- มารดาหลังคลอดได้รับการส่งเสริมหลังคลอด 100%	100%	ต.ค.65 - ก.ย.66	-					กลุ่มการพยาบาล
	- จัดหาอุปกรณ์ MVA	1 ชุด	ต.ค.65 - ก.ย.66	6,000		6,000.00			กลุ่มการพยาบาล
	- ปรับปรุงห้องรูดคลอดและจัดหาอุปกรณ์ที่ใช้ในห้องคลอด	1 ห้อง	ต.ค.65 - ก.ย.66	300,000		300,000.00			กลุ่มการพยาบาล
	- ส่งเจ้าหน้าที่แผนกผู้ป่วยในเข้าร่วมอบรมการดูแลดูแลผู้ป่วยกลุ่มโรคสำคัญทุกกลุ่มวัย	2 คน	ต.ค.65 - ก.ย.66	15,000		15,000.00			กลุ่มการพยาบาล
	กลุ่มวัยทำงาน			-					
	- พัฒนาศักยภาพบุคลากร/ทีมดำเนินการองค์กรรูดานสุขภาพ HLO	จนท.รพ	ธ.ค.65 - ก.ย.66	-					ก.ปฐมภูมิและองค์กรร่วม
	- พัฒนาศักยภาพผู้รับผิดชอบงาน DPAC			-					ก.ปฐมภูมิและองค์กรร่วม
	- โครงการสร้างความรอบรู้ด้านสุขภาพแก่เจ้าหน้าที่เครือข่ายบริการสุขภาพเขาสุกิ	จนท.133 คน	ต.ค.65 - ก.ย.66	35,000	35,000.00				ก.ปฐมภูมิและองค์กรร่วม
	- โครงการพัฒนาศักยภาพแกนนำสุขภาพดีวิถีจังหวัด	อ.ส.ม. 78 คน	ธ.ค. 2565	10,380		10,380.00			ก.ปฐมภูมิและองค์กรร่วม
	กลุ่มวัยสูงอายุ								
	- อบรมฟื้นฟู CM ,CG	CM 2คน	ธ.ค. 2565						ก.ปฐมภูมิและองค์กรร่วม

ลำดับ	กิจกรรมหลักโครงการ (B)	เป้าหมาย / จำนวน	ระยะเวลาดำเนินการ (ระบุเดือน)	งบประมาณ					ผู้รับผิดชอบ
				รวม	เงินบำรุง	UC66	อปท. /กองทุน	แหล่งอื่นๆ (ระบุ)	
6	สร้างบุคคลต้นแบบและนวัตกรรมระบบบริการส่งเสริมสุขภาพและป้องกันโรคทุกกลุ่มวัย เช่น LTC & IMC ในชุมชน								
	<u>กลุ่มวัยแม่และเด็ก</u>								
	- Miss นมแม่		ต.ค.65 - ก.ย.66						ก. ปฐมภูมิและองค์กรร่วม
	- หนูนอยนมแม่		ต.ค.65 - ก.ย.66						ก. ปฐมภูมิและองค์กรร่วม
	<u>กลุ่มวัยเรียน/วัยรุ่น</u>								
	- แขนงนำวัยใสใจสุขภาพ		ต.ค.65 - ก.ย.66						ก. ปฐมภูมิและองค์กรร่วม
	<u>กลุ่มวัยทำงาน</u>								
	- ต้นแบบรักษสุขภาพ		ต.ค.65 - ก.ย.66						ก. ปฐมภูมิและองค์กรร่วม
	<u>กลุ่มวัยสูงอายุ</u>								
	- ต้นแบบผู้สูงอายุสุขภาพดี ชีวีมีสุข		ธ.ค. 2565						ก. ปฐมภูมิและองค์กรร่วม
				770,460	35,000	718,380	17,080	-	

แผนปฏิบัติการพัฒนาสุขภาพ เครือข่ายบริการสุขภาพเขาสุกิม จังหวัดจันทบุรี ปีงบประมาณ 2566

ยุทธศาสตร์ 4 Excellence

(/) 1.PP&P Excellence () 2.Service Excellence () 3.People Excellence () 4.Governance Excellence

แผนงาน (14)

1 : การพัฒนาคุณภาพชีวิตคนไทยทุกกลุ่มวัย(ด้านสุขภาพ)

โครงการ (37+1)

A 2 โครงการพัฒนาความรู้ด้านสุขภาพของประชากร

ภารกิจพื้นฐาน

() 1.บริหารจัดการ () 2. วิชาการ/พัฒนาศักยภาพบุคลากร () 3.1บริการส่งเสริมสุขภาพ () 3.2บริการป้องกันและควบคุมโรค () 3.3บริการรักษาพยาบาล () 3.4บริการฟื้นฟูสภาพ () 3.5 บริการคุ้มครองผู้บริโภค

วัตถุประสงค์/ผลสัมฤทธิ์รวมของโครงการ ()

C2 ประชาชนมีความตระหนักรู้และสามารถตัดสินใจในการดูแลสุขภาพตนเองได้

C3 ประชาชนสามารถเข้าถึงข้อมูลสุขภาพของตนเอง (PHR) ได้ทุกที่ทุกเวลา

K8 อัตราความรู้ด้านสุขภาพของประชาชน (ร้อยละ 70)

ตัวชี้วัดความสำเร็จของโครงการ ()

ลำดับ	กิจกรรมหลักโครงการ (B)	เป้าหมาย / จำนวน	ระยะเวลาดำเนินการ (ระบุเดือน)	งบประมาณ					ผู้รับผิดชอบ
				รวม	เงินบำรุง	UC66	อปท. /กองทุน	แหล่งอื่นๆ (ระบุ)	
7	พัฒนาข้อมูลด้านสุขภาพที่เหมาะสมและสามารถเข้าถึงได้ง่ายสำหรับประชาชนแต่ละกลุ่มวัย								
	- ส่งเสริมให้ประชาชนใช้แอปพลิเคชัน หมอรู้จักคุณ ในการบันทึกข้อมูลสุขภาพ	ประชาชนอายุ 15 ปีขึ้นไป	ต.ค.65 - ก.ย.66						ก.ปฐมภูมิและองค์กรวม
8	พัฒนาระบบบริการสุขภาพให้ทันสมัย สะดวก รวดเร็ว และประชาชนสามารถเข้าถึงบริการได้เอง								
	<u>กลุ่มวัยแม่และเด็ก</u>								
	- จัดตั้งไลน์กลุ่มหญิงตั้งครรภ์	หญิงตั้งครรภ์ในเขต	ต.ค.65 - ก.ย.66						ก.ปฐมภูมิและองค์กรวม
	ใช้แอปพลิเคชัน ANChpc ในการจัดกิจกรรมโรงเรียนพ่อแม่	หญิงตั้งครรภ์ในเขต	ต.ค.65 - ก.ย.66						ก.ปฐมภูมิและองค์กรวม
	<u>กลุ่มวัยเรียน/วัยรุ่น</u>								
	- การดำเนินงานสุขภาพจิตวิถีใหม่ School Health Hero	นักเรียนในเขต	ต.ค.65 - ก.ย.66						ก.ปฐมภูมิและองค์กรวม
	- รมรณรงค์การรับคำปรึกษาใน Teen Club	นักเรียนในเขต	ต.ค.65 - ก.ย.66						ก.ปฐมภูมิและองค์กรวม
	<u>กลุ่มวัยทำงาน</u>								

ลำดับ	กิจกรรมหลักโครงการ (B)	เป้าหมาย / จำนวน	ระยะเวลาดำเนินการ (ระบุเดือน)	งบประมาณ					ผู้รับผิดชอบ
				รวม	เงินบำรุง	UC66	อปท. /กองทุน	แหล่งอื่นๆ (ระบุ)	
	ใช้แอปพลิเคชันหมอรู้จักคุณในการคัดกรองสุขภาพ	กลุ่มวัยทำงาน	ต.ค.65 - ก.ย.66						ก.ปฐมภูมิและองค์กรรวม
	-ใช้แอปพลิเคชันหมอพร้อมในการดูแลผู้ป่วย	ร้อยละการใช้ App	ต.ค.65 - ก.ย.66						ก.ปฐมภูมิและองค์กรรวม
	กลุ่มวัยสูงอายุ								
	- ใช้แอปพลิเคชันBlue Book ในการสำรวจภาวะสุขภาพผู้สูงอายุ	ร้อยละการใช้ App	ต.ค.65 - ก.ย.66						ก.ปฐมภูมิและองค์กรรวม
9	พัฒนาองค์ความรู้และเสริมสร้างความรอบรู้ด้านสุขภาพครอบคลุมทุกมิติให้แก่ประชาชนทุกกลุ่มวัยในการตัดสินใจด้านสุขภาพ และประเมินตนเองด้านสุขภาพได้								
	- สนับสนุนการดำเนินงานโรงเรียนรอบรู้ด้านสุขภาพ	โรงเรียน 1 แห่ง	ต.ค.65 - ก.ย.66						ก.ปฐมภูมิและองค์กรรวม
	- ขับเคลื่อนการดำเนินงานองค์กรรอบรู้ด้านสุขภาพ		ต.ค.65 - ก.ย.66						ก.ปฐมภูมิและองค์กรรวม
	- สนับสนุนให้ประชาชนใช้แอปพลิเคชันหมอพร้อม, หมอรู้จักคุณ, และH4U		ต.ค.65 - ก.ย.66						ก.ปฐมภูมิและองค์กรรวม
	- ส่งเสริมให้วัยเรียนและวัยทำงานสมัครเข้าร่วมโครงการก้าวหัวใจ		ต.ค.65 - ก.ย.66						ก.ปฐมภูมิและองค์กรรวม
	- ประชาสัมพันธ์โครงการ10ล้านครอบครัวไทย ออกกำลังกายให้ประชาชนเข้าร่วมโครงการ	ประชาชนใน CUP	ต.ค.65 - ก.ย.66						ก.ปฐมภูมิและองค์กรรวม
	- ส่งเสริมให้อ.ส.ม.ใช้แอปฯ สมาร์ท อ.ส.ม.	อสม.82 คน	ต.ค.65 - ก.ย.66						ก.ปฐมภูมิและองค์กรรวม
10	สร้างสรรค์นวัตกรรมและนวัตกรรมการความรู้เพื่อการพัฒนากระบวนการดูแลสุขภาพตนเองทุกกลุ่มวัย								
	- ส่งเสริมการสร้างนวัตกรรมในการดูแลสุขภาพในแต่ละงาน		ต.ค.65 - ก.ย.66						ก.ปฐมภูมิและองค์กรรวม

ลำดับ	กิจกรรมหลักโครงการ (B)	เป้าหมาย / จำนวน	ระยะเวลาดำเนินการ (ระบุเดือน)	งบประมาณ					ผู้รับผิดชอบ
				รวม	เงินบำรุง	UC66	อปท. /กองทุน	แหล่งอื่นๆ (ระบุ)	
11	พัฒนาระบบการสื่อสารความเสี่ยงให้รวดเร็ว ถูกต้องและทันสมัย								
	- ใช้ระบบ Line/app/Face book เพื่อสื่อสาร ความเสี่ยงให้ผู้รับบริการ/ชุมชนทราบ		ต.ค.65 - ก.ย.66						ก.ปฐมภูมิและองค์กรวม
				-	-	-	-	-	

แผนปฏิบัติการพัฒนาสุขภาพ เครือข่ายบริการสุขภาพเขาสุกิ จังหวัดจันทบุรี ปีงบประมาณ 2566

ยุทธศาสตร์ 4 Excellence

(/) 1.PP&P Excellence () 2.Service Excellence () 3.People Excellence () 4.Governance Excellence

แผนงาน (14)

2: การพัฒนาคุณภาพชีวิตระดับอำเภอ

โครงการ (37+1)

A 3 โครงการพัฒนาคุณภาพชีวิตระดับอำเภอ(พขอ.)

ภารกิจพื้นฐาน

() 1.บริหารจัดการ () 2. วิชาการ/พัฒนาศักยภาพบุคลากร () 3.1บริการส่งเสริมสุขภาพ () 3.2บริการป้องกันและควบคุมโรค () 3.3บริการรักษาพยาบาล () 3.4บริการฟื้นฟูสภาพ () 3.5 บริการคุ้มครองผู้บริโภค

วัตถุประสงค์/ผลสัมฤทธิ์รวมของโครงการ ()

C4 พัฒนาคุณภาพชีวิตของประชาชนในพื้นที่ให้ดีขึ้น โดยหลักการ "พื้นที่เป็นฐาน ประชาชนเป็นศูนย์กลาง"

C5 พัฒนาคุณภาพชีวิตประชาชนและกลุ่มเปราะบางในพื้นที่

ตัวชี้วัดความสำเร็จของโครงการ ()

K9 ร้อยละของอำเภอผ่านเกณฑ์การประเมินการพัฒนาคุณภาพชีวิตที่มีคุณภาพ

ลำดับ	กิจกรรมหลักโครงการ (B)	เป้าหมาย / จำนวน	ระยะเวลาดำเนินการ (ระบุเดือน)	งบประมาณ					ผู้รับผิดชอบ	
				รวม	เงินบำรุง	UC 66	อปท./กองทุน	แหล่งอื่นๆ (ระบุ)		
12	พัฒนากลไกการดำเนินงานพัฒนาคุณภาพชีวิตระดับอำเภอ มุ่งเน้นให้เกิดผลลัพธ์เชิงคุณภาพ โดยเฉพาะ การดูแลกลุ่มเปราะบาง เป็นต้น									
	- ทบทวนปัญหาและเลือกประเด็น	พขอ. ระดับอำเภอ	ต.ค.65 - ก.ย.66	-	-	-	-	-	-	ก.ปฐมภูมิและองค์กรรวม
	- แต่งตั้งคณะกรรมการ พขอ.ระดับอำเภอ			-	-	-	-	-	-	ก.ปฐมภูมิและองค์กรรวม
	- ประชุมคณะกรรมการ	4 ครั้ง	ธ.ค.,มี.ค.,มี.ย.,ก.ย.	-	-	-	-	-	-	ก.ปฐมภูมิและองค์กรรวม
13	ส่งเสริมสนับสนุนกลไกการเยี่ยมเสริมพลังและถอดบทเรียนการดำเนินงาน									
	- แลกเปลี่ยนเรียนรู้การดำเนินงานแต่ละพื้นที่	4 ครั้ง	ต.ค.65 - ก.ย.66	-	-	-	-	-	-	ก.ปฐมภูมิและองค์กรรวม
	- ถอดบทเรียน	4 ครั้ง	ต.ค.65 - ก.ย.66	-	-	-	-	-	-	ก.ปฐมภูมิและองค์กรรวม
14	ยกระดับการขับเคลื่อนการพัฒนาคุณภาพชีวิตระดับอำเภอ โดยการพัฒนาคุณภาพชีวิตระดับจังหวัดและเชื่อมโยงสู่ระดับตำบล(พชต) และตำบลจัดการคุณภาพชีวิต									
	- จัดทำแผนการดำเนินงานและกำหนดผู้รับผิดชอบ	มีแผนดำเนินงาน	ต.ค.65 - ก.ย.66	-	-	-	-	-	-	ก.ปฐมภูมิและองค์กรรวม
	- ถายทอดประเด็นให้แต่ละพื้นที่ขับเคลื่อนดำเนินงาน	จัดประชุม	ต.ค.65 - ก.ย.66	-	-	-	-	-	-	ก.ปฐมภูมิและองค์กรรวม
				-	-	-	-	-	-	

แผนปฏิบัติการพัฒนาสุขภาพ เครือข่ายบริการสุขภาพเขาสุกิม จังหวัดจันทบุรี ปีงบประมาณ 2566

ยุทธศาสตร์ 4 Excellence

(/) 1.PP&P Excellence () 2.Service Excellence () 3.People Excellence () 4.Governance Excellence

แผนงาน (14)

3 : การป้องกันควบคุมโรคและลดปัจจัยเสี่ยงด้านสุขภาพ

โครงการ (37+1)

A4 โครงการพัฒนาระบบการตอบโต้ภาวะฉุกเฉินและภัยสุขภาพ

ภารกิจพื้นฐาน

() 1.บริหารจัดการ () 2. วิชาการพัฒนาศักยภาพบุคลากร () 3.1บริการส่งเสริมสุขภาพ () 3.2บริการป้องกันและควบคุมโรค () 3.3บริการรักษาพยาบาล () 3.4บริการฟื้นฟูสภาพ () 3.5 บริการคุ้มครองผู้บริโภค

วัตถุประสงค์/ผลสัมฤทธิ์รวมของโครงการ ()

C6 หน่วยบริการทุกระดับมีความพร้อมในการรองรับสถานการณ์ฉุกเฉินและภัยพิบัติ

ตัวชี้วัดความสำเร็จของโครงการ ()

K10 ระดับความสำเร็จของการพัฒนาระบบการแพทย์ฉุกเฉินและการจัดการภาวะฉุกเฉินด้านกาแพทย์และสาธารณสุข (Emergency Care System and Public Health Emergency Management)

ลำดับ	กิจกรรมหลักโครงการ (B)	เป้าหมาย / จำนวน	ระยะเวลาดำเนินการ (ระบุเดือน)	งบประมาณ					ผู้รับผิดชอบ	
				รวม	เงินบำรุง	UC 66	อปท./กองทุน	แหล่งอื่นๆ (ระบุ)		
15	พัฒนา/ยกระดับระบบการปฏิบัติการฉุกเฉินก่อนถึงสถานพยาบาล ในสถานพยาบาลและระหว่างขนส่งต่อระหว่างสถานพยาบาลให้ได้ตามมาตรฐานและแนวทางที่กำหนด									
	- โครงการอบรมเตรียมความพร้อมและซ้อมแผนอัคคีภัยร่วมกับภาคีเครือข่ายในเขตรับผิดชอบ	จหน.รพ.เขาสุกิม/ภาคีเครือข่าย 150	ธ.ค.65 - ก.ย.66	35,000	35,000	-	-	-	กลุ่มการพยาบาล	
	- โครงการพัฒนาความรู้อาสาสมัครกู้ชีพในเครือข่าย	เจ้าหน้าที่ในเครือข่าย 50 คน	ธ.ค. 65- ก.ย 66	15,000		15,000			กลุ่มการพยาบาล	
	- โครงการอบรมเชิงปฏิบัติการช่วยฟื้นคืนชีพ	เจ้าหน้าที่ใน Cup 120 คน	ธ.ค. 65- ก.ย 66	6,000		6,000			กลุ่มการพยาบาล	
	- โครงการเตรียมความพร้อมรับอุบัติเหตุหมู่ใน รพ.	เจ้าหน้าที่ใน Cup 100 คน	ธ.ค. 65- ก.ย 66	5,000		5,000			กลุ่มการพยาบาล	
	- โครงการ CPR สัญจร รพสต.เครือข่าย รพ.เขาสุกิม	20 คน	ธ.ค. 65- ก.ย 66	-					กลุ่มการพยาบาล	
	- โครงการให้ความรู้การช่วยฟื้นคืนชีพขั้นพื้นฐานในโรงเรียนและทัณฑ์สถานเปิดทุ่งเบญจา	นร.และผู้ต้องขัง 200 คน	ธ.ค. 65- ก.ย 66	-					กลุ่มการพยาบาล	
	- โครงการฝึกซ้อมตอบโต้จัดการความรุนแรงใน รพ.	เจ้าหน้าที่ รพ. 50 คน	ธ.ค. 65- ก.ย 66	3,000		3,000			กลุ่มการพยาบาล	
	- โครงการอบรม ACLS	พว.รพ.เขาสุกิม 40 คน	ธ.ค. 65- ก.ย 66	3,000		3,000			กลุ่มการพยาบาล	
	- Cardiac board	2 อัน		8,000		8,000			กลุ่มการพยาบาล	
	- Infusion pump	2 เครื่อง		100,000		100,000			กลุ่มการพยาบาล	
	- เครื่องวัดออกซิเจนในเลือดชนิดพกพาเด็ก	1 เครื่อง		25,000		25,000			กลุ่มการพยาบาล	
	- แบตเตอรี่เครื่อง AED	1 ก้อน		36,800		36,800			กลุ่มการพยาบาล	
16	เพิ่มประสิทธิภาพการบริหารจัดการภัยพิบัติ (Disaster Management) การวิเคราะห์ ความเสี่ยงของพื้นที่ ปรับปรุงโครงสร้าง ICS การจัดทำแผนปฏิบัติการตอบโต้ และการฝึกซ้อมแผน									
	- โครงการเตรียมความพร้อมอุบัติเหตุหมู่ ใน รพ	เจ้าหน้าที่ รพ 100 คน	ธ.ค. 65- ก.ย 66	5,000		5,000			กลุ่มการพยาบาล	

แผนปฏิบัติการพัฒนาสุขภาพ เครือข่ายบริการสุขภาพเขาสุกิ จังหวัดจันทบุรี ปีงบประมาณ 2566

ยุทธศาสตร์ 4 Excellence

(/) 1.PP&P Excellence () 2.Service Excellence () 3.People Excellence () 4.Governance Excellence

แผนงาน (14)

3 : การป้องกันควบคุมโรคและลดปัจจัยเสี่ยงด้านสุขภาพ

โครงการ (37+1)

A5 โครงการป้องกันควบคุมโรคและลดปัจจัยเสี่ยงด้านสุขภาพ

ภารกิจพื้นฐาน

() 1.บริหารจัดการ () 2. วิชาการ/พัฒนาศักยภาพบุคลากร () 3.1บริการส่งเสริมสุขภาพ () 3.2บริการป้องกันและควบคุมโรค () 3.3บริการรักษาพยาบาล () 3.4บริการฟื้นฟูสภาพ () 3.5 บริการคุ้มครองผู้บริโภค

วัตถุประสงค์/ผลสัมฤทธิ์รวมของโครงการ ()

C6 ประชาชนทุกกลุ่มวัยลดการเป็นผู้ป่วยโรคไม่ติดต่อเรื้อรัง โรคแทรกซ้อน และเสียชีวิตก่อนวัยอันควร

ตัวชี้วัดความสำเร็จของโครงการ ()

K11 ร้อยละการตรวจติดตามยืนยันวินิจฉัยกลุ่มเสี่ยงป่วยโรคเบาหวาน และ/หรือความดันโลหิตสูง

11.1 DM ≥ 70% (ระยะเวลาตรวจติดตาม 1-180 วัน)

11.2 HT ≥ 93% (ระยะเวลาตรวจติดตาม 1-90 วัน)

K12 ร้อยละของจังหวัดต้นแบบการดำเนินงานตาม พ.ร.บ.ควบคุมโรคจากการประกอบอาชีพและโรคจากสิ่งแวดล้อม พ.ศ. 2562

ลำดับ	กิจกรรมหลักโครงการ (B)	เป้าหมาย / จำนวน	ระยะเวลาดำเนินการ (ระบุเดือน)	งบประมาณ					ผู้รับผิดชอบ
				รวม	เงินบำรุง	UC 66	อปท. /กองทุน	แหล่งอื่นๆ (ระบุ)	
18	ส่งเสริมและสร้างการรับรู้ด้านสุขภาพของประชาชนทุกกลุ่มวัย เพื่อลดปัจจัยเสี่ยงและสามารถดูแลสุขภาพตนเองได้								
	- ส่งเสริมให้ประชาชนใช้แอปพลิเคชันหมอรู้จักคุณ	ป.ช. ทุกกลุ่มวัย	ต.ค.65 - ก.ย.66	-	-	-	-	-	ก.ปฐมภูมิและองค์กรวม
	- เสริมสร้างความรอบรู้และพฤติกรรมสุขภาพที่เหมาะสม	ป.ช. ทุกกลุ่มวัย	ต.ค.65 - ก.ย.66	-	-	-	-	-	ก.ปฐมภูมิและองค์กรวม
	- โครงการส่งเสริมสุขภาพกลุ่มพลังใจ	100 คน	ม.ค. - มี.ค.66	20,000	-	20,000	-	-	ก.ปฐมภูมิและองค์กรวม
19	สร้างเด็กฉลาด สุขภาพแข็งแรง (Healthy Smart Kids) ห่างไกล NCDs ภายใต้ความร่วมมือจากทุกภาคส่วน								
	- สนับสนุนการดำเนินงานโรงเรียนรอบรู้ด้านสุขภาพ		ต.ค.65 - ก.ย.66	-	-	-	-	-	ก.ปฐมภูมิและองค์กรวม
	- คัดกรองเด็กอ่อนกลุ่มเสี่ยง		ต.ค.65 - ก.ย.66	-	-	-	-	-	ก.ปฐมภูมิและองค์กรวม

ลำดับ	กิจกรรมหลักโครงการ (B)	เป้าหมาย / จำนวน	ระยะเวลาดำเนินการ (ระบุเดือน)	งบประมาณ					ผู้รับผิดชอบ
				รวม	เงินบำรุง	UC 66	อปท./กองทุน	แหล่งอื่นๆ (ระบุ)	
	- โครงการทุนสายวัยใส ใสใจสุขภาพ	นักเรียน,ผู้ปกครอง28 คน	ก.ค.66	6,600			6,600	-	ก.ปทุมภูมิและองค์กรร่วม
20	เพิ่มประสิทธิภาพการจัดระบบบริการ NCDs ให้เอื้อต่อการเข้าถึงในกลุ่มผู้สูงอายุ กลุ่มเปราะบาง และสร้างให้เกิดความมั่นคงทางสุขภาพ								
	- คัดกรองสุขภาพที่บ้าน		ต.ค.65 - ก.ย.66		-	-		-	ก.ปทุมภูมิและองค์กรร่วม
21	พัฒนาระบบการเฝ้าระวังสุขภาพ การคัดกรองกลุ่มเสี่ยง/กลุ่มป่วย และการนำเทคโนโลยีดิจิทัลมาประยุกต์ใช้สนับสนุนการดำเนินงานในพื้นที่								
	- คัดกรองสุขภาพและใช้แอปพลิเคชันหมอจ๊กคุณในการบันทึกผลการคัดกรอง/ติดตามผู้มีภาวะเสี่ยง		ธ.ค.65 - ก.ย.66		-		-	-	ก.ปทุมภูมิและองค์กรร่วม
22	พัฒนาระบบบริการ NCDs ของหน่วยบริการทุกระดับให้ทันสมัย สะดวก รวดเร็ว เข้าถึงได้สะดวก (เป็นโรงพยาบาลของประชาชน)								
	- พัฒนาระบบบริการ NCDs		ต.ค.65 - ก.ย.66		-		-	-	กลุ่มการพยาบาล
23	เฝ้าระวังควบคุมโรคจากการประกอบอาชีพและสิ่งแวดล้อมและ พัฒนาทักษะในการดูแลสุขภาพตนเองเพื่อการลดปัจจัยเสี่ยงทางสุขภาพจากการทำงาน								
	- โครงการเฝ้าระวังโรคจากการทำงานและการตรวจทางอาชีวอนามัย	150 คน	ม.ค. - ก.ย.66	60,000		60,000			ก.ปทุมภูมิและองค์กรร่วม
	-โครงการทดสอบสมรรถภาพเจ้าหน้าที่	120 คน	ม.ค. - ก.ย.66	25,000		25,000		-	ก.ปทุมภูมิและองค์กรร่วม

ลำดับ	กิจกรรมหลักโครงการ (B)	เป้าหมาย / จำนวน	ระยะเวลาดำเนินการ (ระบุเดือน)	งบประมาณ					ผู้รับผิดชอบ
				รวม	เงินบำรุง	UC 66	อปท. /กองทุน	แหล่งอื่นๆ (ระบุ)	
24	เพิ่มประสิทธิภาพการบริหารจัดการด้านอาชีพ วอนามัยและสิ่งแวดล้อมให้ได้ตามมาตรฐาน และการเฝ้าระวังการใช้สารเคมีของประชาชน แบบมีส่วนร่วมของชุมชน								
	- โครงการชุมชนรวมใจต้านภัยสารเคมี	80 คน	ม.ค. - มิ.ย. 66	10,000		10,000			ก. ปฐมภูมิและองค์กรวม
	- จัดซื้อชุดตรวจโคโรนาไวรัส		ต.ค. 65 - ก.ย. 66	5,000		5,000			ก. ปฐมภูมิและองค์กรวม
				126,600	-	120,000	6,600	-	

แผนปฏิบัติการพัฒนาสุขภาพ เครือข่ายบริการสุขภาพเขาสุกิ จังหวัดจันทบุรี ปีงบประมาณ 2566

- ยุทธศาสตร์ 4 Excellence (/) 1.PP&P Excellence () 2.Service Excellence () 3.People Excellence () 4.Governance Excellence
- แผนงาน (14) 3 : การป้องกันควบคุมโรคและลดปัจจัยเสี่ยงด้านสุขภาพ
- โครงการ (37+1) A 6 โครงการคุ้มครองผู้บริโภคด้านผลิตภัณฑ์สุขภาพและบริการสุขภาพ
- ภารกิจพื้นฐาน () 1.บริหารจัดการ () 2. วิชาการ/พัฒนาศักยภาพบุคลากร () 3.1บริการส่งเสริมสุขภาพ () 3.2บริการป้องกันและควบคุมโรค () 3.3บริการรักษาพยาบาล () 3.4บริการฟื้นฟูสภาพ () 3.5 บริการคุ้มครองผู้บริโภค
- วัตถุประสงค์/ผลสัมฤทธิ์รวมของโครงการ () C8 ผู้บริโภคได้บริโภคผลิตภัณฑ์สุขภาพที่มีคุณภาพ ปลอดภัย
C9 สถานพยาบาลและสถานประกอบการเพื่อสุขภาพมีคุณภาพตามมาตรฐานและประชาชนได้รับการบริการสุขภาพที่มีคุณภาพมาตรฐาน
C10 ผู้บริโภคมีความรู้และสามารถเลือกซื้อผลิตภัณฑ์สุขภาพ/อาหารได้อย่างปลอดภัย
K13ร้อยละผลิตภัณฑ์สุขภาพที่ได้รับการส่งเสริมและได้รับการอนุญาต (ร้อยละ 50)
K14ร้อยละของสถานที่จำหน่ายอาหารผ่านเกณฑ์มาตรฐานตามกฎหมายกำหนด (ร้อยละ 30)
- ตัวชี้วัดความสำเร็จของโครงการ ()

ลำดับ	กิจกรรมหลักโครงการ (B)	เป้าหมาย / จำนวน	ระยะเวลาดำเนินการ (ระบุเดือน)	งบประมาณ					ผู้รับผิดชอบ
				รวม	เงินบำรุง	UC 66	อปท. /กองทุน	แหล่งอื่นๆ (ระบุ)	
25	จัดบริการ สนับสนุนและส่งเสริมการดำเนินงานคุ้มครองผู้บริโภคด้านบริการและผลิตภัณฑ์สุขภาพ								
	- ตรวจสอบผลิตภัณฑ์สุขภาพ (ยา,อาหาร, เครื่องสำอาง, อื่นๆ)	ร้านชำและร้านเสริมสวยทุกแห่ง	มี.ค., ส.ค.		-	-	-	-	ก.เภสัชกรรม
	- ตรวจสอบเครื่องสำอางผิดกฎหมาย	ร้านชำและร้านเสริมสวยทุกแห่ง	มี.ค., ส.ค.						ก.เภสัชกรรม
	- ตรวจสอบสารปรอทและไฮโดรควิโนนในเครื่องสำอาง	40 ตัวอย่าง	ต.ค.-ก.ย.						ก.เภสัชกรรม
	- ตรวจสอบสารสเตียรอยด์ในยาสมุนไพร	60 ตัวอย่าง	ต.ค.-ก.ย.		-	-	-	-	ก.เภสัชกรรม
	- ตรวจสอบสถานประกอบการเพื่อสุขภาพ	คลินิก/ร้านยา	ส.ค.		-	-	-	-	ก.เภสัชกรรม

ลำดับ	กิจกรรมหลักโครงการ (B)	เป้าหมาย / จำนวน	ระยะเวลาดำเนินการ (ระบุเดือน)	งบประมาณ					ผู้รับผิดชอบ
				รวม	เงินบำรุง	UC 66	อปท. /กองทุน	แหล่งอื่นๆ (ระบุ)	
26	สร้างการรับรู้และบูรณาการความร่วมมือภาคีเครือข่าย ผู้มีส่วนได้ส่วนเสียในการขับเคลื่อนและยกระดับร้านอาหารและสถานที่จำหน่ายอาหารได้มาตรฐาน โดยเน้น สถานที่จำหน่ายอาหารในพื้นที่ท่องเที่ยวของจังหวัด เพื่อรองรับการท่องเที่ยววิถีวิถีใหม่		ต.ค.65 - ก.ย.66	-	-	-	-	-	ก.เภสัชกรรม
27	เสริมสร้างความรอบรู้สุขภาพเพื่อให้ผู้บริโภคสามารถเลือกซื้อผลิตภัณฑ์สุขภาพ/อาหารอย่างปลอดภัย			-	-	-	-	-	
	- อบรมให้ความรู้ด้านผลิตภัณฑ์สุขภาพแก่นักเรียน	รร. ประถมและมัธยมในเขตรับผิดชอบ	ร่วมกับงานอนามัยโรงเรียน		-		-	-	ก.เภสัชกรรม
	- โครงการอาหารปลอดภัย	แกนนำอาหารปลอดภัย	ม.ค. - มีค.66	10,000		10,000	-	-	ก.ปฐมภูมิและองค์กรร่วม
	- จัดซื้อชุดตรวจเฝ้าระวังสารปนเปื้อนในอาหาร			5,000		5,000	-	-	ก.ปฐมภูมิและองค์กรร่วม
28	ส่งเสริมและสร้างความร่วมมือผู้ประกอบการให้สามารถได้รับการอนุญาตและกำกับติดตามสถานประกอบการให้ได้มาตรฐานที่กำหนด		ต.ค.65 - ก.ย.66	-	-	-	-	-	ก.เภสัชกรรม
				15,000	-	15,000	-	-	

แผนปฏิบัติการพัฒนาสุขภาพ เครือข่ายบริการสุขภาพเขาสุกุม จังหวัดจันทบุรี ปีงบประมาณ 2566

ยุทธศาสตร์ 4 Excellence

แผนงาน (14)

โครงการ (37+1)

ภารกิจพื้นฐาน

วัตถุประสงค์/ผลสัมฤทธิ์รวมของโครงการ ()

ตัวชี้วัดความสำเร็จของโครงการ ()

(/) 1.PP&P Excellence () 2.Service Excellence () 3.People Excellence () 4.Governance Excellence

4 : การบริหารจัดการสิ่งแวดล้อม

A7 โครงการบริหารจัดการสิ่งแวดล้อม

() 1.บริหารจัดการ () 2. วิชาการ/พัฒนาศักยภาพบุคลากร () 3.1บริการส่งเสริมสุขภาพ () 3.2บริการป้องกันและควบคุมโรค () 3.3บริการรักษาพยาบาล () 3.4บริการฟื้นฟูสภาพ () 3.5 บริการคุ้มครองผู้บริโภค

C11 ประชาชนได้รับการบริการสุขภาพที่เป็นมิตรกับสิ่งแวดล้อม

K15 ร้อยละของโรงพยาบาลที่พัฒนานามัยสิ่งแวดล้อมได้ตามเกณฑ์ GREEN & CLEAN Hospital Challenge (ระดับมาตรฐานขึ้นไป) (ร้อยละ 30)

ลำดับ	กิจกรรมหลักโครงการ (B)	เป้าหมาย / จำนวน	ระยะเวลาดำเนินการ (ระบุเดือน)	งบประมาณ					ผู้รับผิดชอบ
				รวม	เงินบำรุง	UC 66	อปท. /กองทุน	แหล่งอื่นๆ (ระบุ)	
29	ส่งเสริม/ยกระดับให้สถานบริการสุขภาพ/ หน่วยงาน/ชุมชน มีดำเนินงานตามเกณฑ์ มาตรฐาน GREEN & CLEAN Hospital และ GREEN & CLEAN Community แบบบูรณาการ								
	เผาระวังน้ำอุปโภคบริโภค								
	- จัดซื้อคลอรีน (เหลว)		ต.ค.65 - ก.ย.66	20,000	20,000				งานปฐมนุรักษ์(อวล)
	-จัดซื้อชุดตรวจวัดค่าคลอรีน,ph		ต.ค.65 - ก.ย.66	3,000	3,000				งานปฐมนุรักษ์(อวล)
	-จัดซื้อชุดตรวจคุณภาพน้ำ		ต.ค.65 - ก.ย.66	42,000	42,000				งานปฐมนุรักษ์(อวล)
	เผาระวังคุณภาพน้ำทิ้ง								งานปฐมนุรักษ์(อวล)
	-จัดซื้อชุดตรวจคลอรีน		ต.ค.65 - ก.ย.66	3,000	3,000				งานปฐมนุรักษ์(อวล)
	-จัดซื้อคุณภาพน้ำทิ้ง		ต.ค.65 - ก.ย.66	10,800	10,800				งานปฐมนุรักษ์(อวล)
	- ปรับปรุงทาสีบ่อบำบัด		ต.ค.65 - ก.ย.66	15,000	15,000				งานปฐมนุรักษ์(อวล)
	- ปรับปรุงภูมิทัศน์		ต.ค.65 - ก.ย.66	20,000	20,000				งานปฐมนุรักษ์(อวล)
	- ปรับปรุงสภาพการสุขาภิบาลและโครงสร้าง ร้านอาหารสวัสดิการ รพ. - จัดทำบ่อดักไขมันและรวมรวมน้ำเสียใหม่ - ซ่อมบำรุงโครงสร้าง และทาสีใหม่		ต.ค.65 - ก.ย.66	25,000	25,000				งานปฐมนุรักษ์(อวล)
	อัปเดตภัย								

ลำดับ	กิจกรรมหลักโครงการ (B)	เป้าหมาย / จำนวน	ระยะเวลาดำเนินการ (ระบุเดือน)	งบประมาณ					ผู้รับผิดชอบ
				รวม	เงินบำรุง	UC 66	อปท. /กองทุน	แหล่งอื่นๆ (ระบุ)	
	- จัดซื้อ ติดตั้ง บันไดหนีไฟแบบสไลด์ ตึกปฐมภูมิ		ต.ค.65 - ก.ย.66	2,000	2,000	-	-	-	งานปฐมภูมิ(อวล)
	- จัดทำห้องเก็บเวชภัณฑ์ + อุปกรณ์ควบคุมโรค และอุปกรณ์ระบบบำบัดน้ำเสีย		ต.ค.65 - ก.ย.66	350,000	350,000		-	-	งานปฐมภูมิ(อวล)
30	เพิ่มประสิทธิภาพการจัดการสิ่งแวดล้อม/การกำจัดขยะติดเชื้อ ที่ส่งผลกระทบต่อสุขภาพ		ต.ค.65 - ก.ย.66	-	-		-	-	งานปฐมภูมิ(อวล)
31	พัฒนาศักยภาพบุคลากร และภาคที่เกี่ยวข้องกับงานสิ่งแวดล้อม ด้านกฎหมาย		ต.ค.65 - ก.ย.66	-	-		-	-	งานปฐมภูมิ(อวล)
				490,800	490,800	-	-	-	

แผนปฏิบัติการพัฒนาสุขภาพ เครือข่ายบริการสุขภาพเขาสุกิม จังหวัดจันทบุรี ปีงบประมาณ 2566

ยุทธศาสตร์ 4 Excellence

แผนงาน (14)

โครงการ (37+1)

ภารกิจพื้นฐาน

วัตถุประสงค์/ผลสัมฤทธิ์รวมของโครงการ ()

ตัวชี้วัดความสำเร็จของโครงการ ()

() 1.PP&P Excellence (/) 2.Service Excellence () 3.People Excellence () 4.Governance Excellence

5 : การพัฒนาระบบการแพทย์ปฐมภูมิ

A8 โครงการพัฒนาระบบการแพทย์ปฐมภูมิ

() 1.บริหารจัดการ () 2. วิชาการ/พัฒนาศักยภาพบุคลากร () 3.1บริการส่งเสริมสุขภาพ () 3.2บริการป้องกันและควบคุมโรค () 3.3บริการรักษาพยาบาล () 3.4บริการฟื้นฟูสภาพ () 3.5 บริการคุ้มครองผู้บริโภค

C12 ประชาชนทุกคนได้รับการบริการทุกที่ทั้งในหน่วยบริการและในชุมชนโดย 3 หมอ เพื่อให้มีสุขภาพแข็งแรง สามารถดูแลตนเองและครอบครัวเบื้องต้นเมื่อมีอาการเจ็บป่วยได้อย่างเหมาะสมและครอบคลุม

C13 อปท./ภาคีเครือข่ายสามารถจัดบริการด้านสุขภาพของชุมชน ที่สอดคล้องกับวิถีสุขภาพแนวใหม่

K16 จำนวนการจัดตั้งหน่วยบริการปฐมภูมิและเครือข่ายหน่วยบริการปฐมภูมิ ตามพระราชบัญญัติระบบสุขภาพปฐมภูมิ พ.ศ. 2562

K17 จำนวนประชาชนคนไทย มีหมอประจำตัว 3 คน

ลำดับ	กิจกรรมหลักโครงการ (B)	เป้าหมาย / จำนวน	ระยะเวลาดำเนินการ (ระบุเดือน)	งบประมาณ					ผู้รับผิดชอบ
				รวม	เงินบำรุง	UC 66	อปท. /กองทุน	แหล่งอื่นๆ (ระบุ)	
32	พัฒนาหน่วยบริการและระบบบริการสุขภาพปฐมภูมิใหม่มีคุณภาพและทันสมัย โดย 3 หมอ - จัดบริการคลินิกหมอครอบครัวตามเกณฑ์ - จัดบริการตามกลุ่มวัย/การดูแลต่อเนื่องโดย 3 หมอ - สนับสนุนเวชภัณฑ์และอุปกรณ์ทางการแพทย์ - ใช้แอปพลิเคชันหมอรู้จักคุณในการให้คำปรึกษาแก่ทีมหมอครอบครัวและ CG และผู้ดูแลผู้ป่วยที่บ้าน	เครือข่ายหน่วยบริการปฐมภูมิ ทั้ง 3 แห่ง	ต.ค.65 - ก.ย.66	60,000		60,000			ก.ปฐมภูมิและองค์กรร่วม
			ต.ค.65 - ก.ย.66					ก.ปฐมภูมิและองค์กรร่วม	
			ต.ค.65 - ก.ย.66		-		-	ก.ปฐมภูมิและองค์กรร่วม	
			ต.ค.65 - ก.ย.66		-		-	ก.ปฐมภูมิและองค์กรร่วม	
			ต.ค.65 - ก.ย.66		-		-	ก.ปฐมภูมิและองค์กรร่วม	
33	เพิ่มการเข้าถึงบริการและความครอบคลุมของการดูแลสุขภาพระดับปฐมภูมิ ครอบครัวและชุมชน - ส่งเสริมให้มีการใช้Telemedicine - พัฒนาศักยภาพภาคีเครือข่ายและครอบครัว อสค.		ธ.ค.65 - ก.ย.66		-	-		-	ก.ปฐมภูมิและองค์กรร่วม
			ต.ค.65 - ก.ย.66		-	-		-	ก.ปฐมภูมิและองค์กรร่วม
34	พัฒนาศักยภาพบุคลากรและทีมงานคลินิกหมอครอบครัวตามแนวทางเวชศาสตร์ครอบครัว - สนับสนุนวิชาการและแนวทางการปฏิบัติงานร่วมกันในเครือข่าย	ทีมหมอครอบครัว	ต.ค.65 - ก.ย.66		-	-		-	ก.ปฐมภูมิและองค์กรร่วม

ลำดับ	กิจกรรมหลักโครงการ (B)	เป้าหมาย / จำนวน	ระยะเวลาดำเนินการ (ระบุเดือน)	งบประมาณ					ผู้รับผิดชอบ
				รวม	เงินบำรุง	UC 66	อปท. /กองทุน	แหล่งอื่นๆ (ระบุ)	
35	สร้างความตระหนักรู้และเสริมสร้างพลังชุมชน สุขภาพดี สนับสนุนการจัดกิจกรรมนาร่องเพื่อ เสริมสร้างสุขภาพชุมชนและสนับสนุนรูปแบบ นวัตกรรมการดูแลสุขภาพในชุมชน								
	- คินข้อมูลที่เป็นให้ชุมชน	7 หมู่บ้าน	ต.ค.65 - ก.ย.66	-	-	-	-	-	ก. ปฐมภูมิและองค์กรร่วม
	- ส่งเสริมให้ประชาชนเข้าถึงข้อมูลด้านสุขภาพ ได้ด้วยตนเอง	7 หมู่บ้าน	ต.ค.65 - ก.ย.66	-	-	-	-	-	ก. ปฐมภูมิและองค์กรร่วม
	- ส่งเสริมและสนับสนุนชุมชนที่มีศักยภาพความ พร้อมในการจัดกิจกรรมสร้างสุขภาพ	7 หมู่บ้าน	ต.ค.65 - ก.ย.66						ก. ปฐมภูมิและองค์กรร่วม
36	จัดบริการเชิงรุก /สนับสนุนการจัดบริการ สุขภาพและการดูแลผู้ป่วยต่อเนืองที่บ้าน ภายใต้ความร่วมมือของภาคีเครือข่าย อปท. และประชาชน								
	- จัดบริการเชิงรุกในชุมชนร่วมกับภาคีเครือข่าย	7 หมู่บ้าน	ต.ค.65 - ก.ย.66	-	-	-	-	-	ก. ปฐมภูมิและองค์กรร่วม
	- เยี่ยมบ้านโดยทีมหมอครอบครัว	กลุ่มเปราะบาง, ผู้มี ภาวะพึ่งพิง, ผู้ป่วยโรค เรื้อรัง, แม่และเด็ก	ต.ค.65 - ก.ย.66	-	-	-	-	-	ก. ปฐมภูมิและองค์กรร่วม
				60,000	-	60,000	-	-	

แผนปฏิบัติการพัฒนาสุขภาพ เครือข่ายบริการสุขภาพเขาสุกิมา จังหวัดจันทบุรี ปีงบประมาณ 2566

ยุทธศาสตร์ 4 Excellence

แผนงาน (14)

โครงการ (37+1)

ภารกิจพื้นฐาน

วัตถุประสงค์/ผลสัมฤทธิ์รวมของโครงการ ()

ตัวชี้วัดความสำเร็จของโครงการ ()

() 1.PP&P Excellence (/) 2.Service Excellence () 3.People Excellence () 4.Governance Excellence

5 : การพัฒนาระบบการแพทย์ปฐมภูมิ

A9 โครงการพัฒนาเครือข่ายกำลังคนด้านสุขภาพ และ อสม.

() 1.บริหารจัดการ () 2. วิชาการ/พัฒนาศักยภาพบุคลากร () 3.1บริการส่งเสริมสุขภาพ () 3.2บริการป้องกันและควบคุมโรค () 3.3บริการรักษาพยาบาล () 3.4บริการฟื้นฟูสภาพ () 3.5 บริการคุ้มครองผู้บริโภค

C14 ครอบครัว ชุมชน มีความรู้และทำหน้าที่ดูแลสุขภาพคนในครอบครัวและชุมชนได้อย่างเหมาะสม ตามแนวสุขภาพวิถีใหม่

K18 ร้อยละของชุมชนมีการดำเนินการจัดการสุขภาพที่เหมาะสมให้กับประชาชน (ร้อยละ 75)

ลำดับ	กิจกรรมหลักโครงการ (B)	เป้าหมาย / จำนวน	ระยะเวลาดำเนินการ (ระบุเดือน)	งบประมาณ					ผู้รับผิดชอบ
				รวม	เงินบำรุง	UC 66	อปท./กองทุน	แหล่งอื่นๆ (ระบุ)	
37	ส่งเสริมการเข้าถึงการดูแลสุขภาพประชาชน เชิงรุกตามนโยบาย 3 หมอ								
	- ประชาสัมพันธ์ให้ประชาชนทราบนโยบาย 3 หมอ	7 หมู่บ้าน	ต.ค.65 - ก.ย.66	-	-	-	-	-	ก.ปฐมภูมิและองค์กรร่วม
	- จัดระบบการดูแลประชาชนโดยใช้ 3 หมอ เป็นทีมในการดูแลสุขภาพและช่วยในชุมชน	ทุกกลุ่มวัย	ต.ค.65 - ก.ย.66	-	-	-	-	-	ก.ปฐมภูมิและองค์กรร่วม
38	พัฒนาศักยภาพ อสม.เป็นอสม.หมอประจำ บ้านและอสม. 4.0								
	- โครงการพัฒนาศักยภาพแกนนำอสม.หมอ ประจำบ้าน	อ.ส.ม. 22 คน	ม.ค. 2566	14,360	-	-	14,360	-	ก.ปฐมภูมิและองค์กรร่วม
	- โครงการพัฒนาศักยภาพแกนนำอสม.หมอ ประจำบ้าน ต.เขาบายศรี	อ.ส.ม. 30 คน	ม.ค. 2566	15,640	-	-	15,640	-	ก.ปฐมภูมิและองค์กรร่วม
	- โครงการพัฒนาศักยภาพแกนนำอสม.หมอ ประจำบ้าน ต.สองพี่น้อง	อ.ส.ม. 30 คน	ม.ค. 2566	20,940	-	-	20,940	-	ก.ปฐมภูมิและองค์กรร่วม
39	สนับสนุนนวัตกรรมสุขภาพของอสม.และ สนับสนุนการใช้ Digital Health								
	- ส่งเสริมให้อสม.ใช้สมาร์ทอสม.ในการ ดำเนินงาน	อ.ส.ม.82 คน	พ.ย.65 - ก.ย.66						ก.ปฐมภูมิและองค์กรร่วม
	- ส่งเสริมให้อสม.คิดค้นนวัตกรรมสุขภาพ		ต.ค.65 - ก.ย.66						ก.ปฐมภูมิและองค์กรร่วม

ลำดับ	กิจกรรมหลักโครงการ (B)	เป้าหมาย / จำนวน	ระยะเวลาดำเนินการ (ระบุเดือน)	งบประมาณ					ผู้รับผิดชอบ
				รวม	เงินบำรุง	UC 66	อปท. /กองทุน	แหล่งอื่นๆ (ระบุ)	
				50,940	-	-	50,940	-	

แผนปฏิบัติการพัฒนาสุขภาพ เครือข่ายบริการสุขภาพเขาสุกิ จังหวัดจันทบุรี ปีงบประมาณ 2566

ยุทธศาสตร์ 4 Excellence

แผนงาน (14)

โครงการ (37+1)

ภารกิจพื้นฐาน

วัตถุประสงค์/ผลสัมฤทธิ์รวมของโครงการ ()

ตัวชี้วัดความสำเร็จของโครงการ ()

() 1.PP&P Excellence (/) 2.Service Excellence () 3.People Excellence () 4.Governance Excellence

6 : การพัฒนาระบบบริการสุขภาพ (Service Plan)

A 10 โครงการพัฒนาระบบบริการสุขภาพ สาขาโรคไม่ติดต่อเรื้อรัง

() 1.บริหารจัดการ () 2. วิชาการ/พัฒนาศักยภาพบุคลากร () 3.1บริการส่งเสริมสุขภาพ () 3.2บริการป้องกันและควบคุมโรค () 3.3บริการรักษาพยาบาล () 3.4บริการฟื้นฟูสภาพ () 3.5 บริการคุ้มครองผู้บริโภค

C15 ลดอัตราป่วย/ตายของผู้ป่วยโรคหลอดเลือดสมอง

K19 อัตราตายของผู้ป่วยโรคหลอดเลือดสมอง และที่ได้รับการรักษาใน Stroke Unit

19.1 อัตราตายของผู้ป่วยโรคหลอดเลือดสมอง (Stroke: I60-I69)

19.2 ร้อยละของผู้ป่วยโรคหลอดเลือดสมอง (I60-I69) ที่มีอาการไม่เกิน 72 ชั่วโมง ได้รับการรักษาใน Stroke Unit

ลำดับ	กิจกรรมหลักโครงการ (B)	เป้าหมาย / จำนวน	ระยะเวลาดำเนินการ (ระบุเดือน)	งบประมาณ					ผู้รับผิดชอบ
				รวม	เงินบำรุง	UC 66	อปท. /กองทุน	แหล่งอื่นๆ (ระบุ)	
40	พัฒนาศักยภาพของบุคลากรรองรับการ จัดบริการผู้ป่วยโรคไม่ติดต่อทุกระดับCase Manager(CM), miniCM, Motivation Interviewing(MI)								
	1.สงพยาบาลอบรม mini CM	2 คน	ต.ค65-ก.ย.65	12,000.00		12,000.00			กลุ่มงานการพยาบาล
	2.สงพยาบาลอบรมหลักสูตรพื้นฐานให้ความรู้เรื่อง โรคเบาหวาน	3 คน	ต.ค65-ก.ย.65	18,000.00		18,000.00			กลุ่มงานการพยาบาล
	3.สงพยาบาลอบรมหลักสูตร BA BI MI	2 คน	ต.ค65-ก.ย.65	8,000.00		8,000.00			กลุ่มงานการพยาบาล
	4.พัฒนาศักยภาพนักโภชนาการ	1 คน	ต.ค65-ก.ย.65	10,000.00		10,000.00			กลุ่มงานการพยาบาล
	5.ปรับปรุงสถานที่ให้บริการผู้ป่วย								
	5.1ทำป้ายตารางการให้บริการ NCD	1 แผ่น	ต.ค65-ก.ย.65	5,000.00		5,000.00			กลุ่มงานการพยาบาล
	5.2ต่อเติมขยายบริเวณระเบียบหนาแผนก NCD	1 จุด	ต.ค65-ก.ย.65	500,000.00		500,000.00			กลุ่มงานการพยาบาล
	5.3ปรับปรุงระบบระบายอากาศแผนก NCD	1 จุด	ต.ค65-ก.ย.65	50,000.00		50,000.00			กลุ่มงานการพยาบาล
	5.4ปรับปรุงระบบระบายอากาศห้อง PV	1 จุด	ต.ค65-ก.ย.65	50,000.00		50,000.00			กลุ่มงานการพยาบาล
	5.5ปรับปรุงอาคาร OPD	1 จุด	ต.ค65-ก.ย.65	500,000.00		500,000.00			กลุ่มงานการพยาบาล
	5.6ต่อเติมหลังคารอบสะพานทางเดินหลังรูปปั้น หลวงปู่สมชาย	1 จุด	ต.ค65-ก.ย.65	200,000.00		200,000.00			กลุ่มงานการพยาบาล
	5.7ปรับปรุงระบบระบายอากาศ ห้องตรวจ 4	1 จุด	ต.ค65-ก.ย.65	150,000.00		150,000.00			กลุ่มงานการพยาบาล

	5.8จัดซื้อเก้าอี้สำนักงาน	10 ตัว	ต.ค.65-ก.ย.65	20,000.00		20,000.00			กลุ่มงานการพยาบาล
	6.พัฒนาระบบบริการผู้ป่วย			-					
	6.1จัดซื้อ Model แบบจำลองอาหารสำหรับผู้ป่วย	1 ชุด	ต.ค.65-ก.ย.65	20,000.00		20,000.00			กลุ่มงานการพยาบาล
	6.2จัดหาสื่อการสอนเพื่อเสริมสร้างสมรรถนะสุขภาพ	1 ชุด	ต.ค.65-ก.ย.65	10,000.00		10,000.00			กลุ่มงานการพยาบาล
	6.3โครงการตรวจคัดกรองจอประสาทตา ผู้ป่วยเบาหวานปี 2566	900 คน	ต.ค.65-ก.ย.65	81,000.00		81,000.00			กลุ่มงานการพยาบาล
41	ประเมินความเสี่ยง Stroke Awareness, Stroke Alert			-					
	ให้ความรู้แก่ผู้ป่วย DM, HT ในคลินิก	ผู้ป่วย DM, HT ทุกราย	ต.ค.65-ก.ย.66	-					กลุ่มงานการพยาบาล
42	พัฒนาคุณภาพบริการ การเข้าถึงและการดูแลที่ได้มาตรฐาน Stroke Fast Track			-					
	- ติดป้ายประชาสัมพันธ์ให้กับผู้ป่วย DM, HT ในคลินิก	ผู้ป่วย DM, HT ทุกราย	ต.ค.65-ก.ย.66	-					กลุ่มงานการพยาบาล
	- ให้ความรู้ คำแนะนำในกลุ่มไลน์ DM, HT	ผู้ป่วย DM, HT ทุกราย	ต.ค.65-ก.ย.66	-					กลุ่มงานการพยาบาล
				-					
43	พัฒนาบุคลากรและชุมชนเกี่ยวกับสัญญาณเตือนโรคหลอดเลือดสมอง			-					
	อบรมพัฒนาความรู้บุคลากรในการดูแลผู้ป่วย Stroke FAST tract	พว.ที่ปฏิบัติงานห้องอุบัติเหตุฉุกเฉิน	ธ.ค. 65- กย 66	-					กลุ่มงานการพยาบาล
				1,634,000.00	-	1,634,000.00	-	-	

แผนปฏิบัติการพัฒนาสุขภาพ เครือข่ายบริการสุขภาพเขาสุโขทัย จังหวัดจันทบุรี ปีงบประมาณ 2566

ยุทธศาสตร์ 4 Excellence

แผนงาน (14)

โครงการ (37+1)

ภารกิจพื้นฐาน

วัตถุประสงค์/ผลสัมฤทธิ์รวมของโครงการ ()

ตัวชี้วัดความสำเร็จของโครงการ ()

() 1.PP&P Excellence (/) 2.Service Excellence () 3.People Excellence () 4.Governance Excellence

6 : การพัฒนาระบบบริการสุขภาพ (Service Plan)

A11 โครงการพัฒนาระบบบริการโรคติดต่อ โรคอุบัติใหม่และโรคอุบัติซ้ำ

() 1.บริหารจัดการ () 2. วิชาการ/พัฒนาศักยภาพบุคลากร () 3.1บริการส่งเสริมสุขภาพ () 3.2บริการป้องกันและควบคุมโรค () 3.3บริการรักษาพยาบาล () 3.4บริการฟื้นฟูสภาพ () 3.5 บริการคุ้มครองผู้บริโภค

C16 ผู้ติดเชื้อวัณโรคและผู้ป่วยได้รับการรักษาตามมาตรฐาน

C17 ประชาชนมีความรู้รอบด้าน เรื่องโรคอุบัติใหม่ อุบัติซ้ำที่เกิดจากการเปลี่ยนแปลงสภาพภูมิอากาศ

K20 อัตราความสำเร็จของการรักษาผู้ป่วยวัณโรคปอดรายใหม่

20.1 ร้อยละ 88 ของอัตราความสำเร็จการรักษาผู้ป่วยวัณโรคปอดรายใหม่

20.2 ร้อยละ90ของอัตราความสำเร็จการขึ้นทะเบียนของผู้ป่วยวัณโรครายใหม่และกลับเป็นซ้ำ

ลำดับ	กิจกรรมหลักโครงการ (B)	เป้าหมาย / จำนวน	ระยะเวลาดำเนินการ (ระบุเดือน)	งบประมาณ					ผู้รับผิดชอบ
				รวม	เงินบำรุง	UC 66	อปท./กองทุน	แหล่งอื่นๆ (ระบุ)	
44	จัดบริการ/สนับสนุนการจัดบริการรักษาผู้ป่วยวัณโรคแบบครบวงจร สอดคล้องวิถีใหม่ (New Service for TB)								
	- โครงการเฝ้าระวังค้นหาและพัฒนาระบบการส่งต่อและติดตามกำกับรักษาผู้ป่วยวัณโรค	แกนนำวัณโรค /80 คน	ม.ค - มิ.ย.66	20,000	-	20,000	-	-	ก.ปฐมภูมิและองค์กรร่วม
	- โครงการคัดกรองวัณโรคและเอชไอวีในเรือนจำ	ผู้ต้องขัง / 750 คน	ม.ค - มิ.ย.66	80,000	-	80,000	-	-	ก.ปฐมภูมิและองค์กรร่วม
	- จัดบริการคลินิกวัณโรคตามมาตรฐาน			10,000	-	10,000	-	-	ก.ปฐมภูมิและองค์กรร่วม
	- จัดบริการคลินิกARVตามมาตรฐาน		ต.ค.65 - ก.ย.66	10,000	-	10,000	-	-	ก.ปฐมภูมิและองค์กรร่วม
	- จัดบริการ/สนับสนุนการป้องกันควบคุมโรคติดต่อ / จัดซื้อวัสดุ,เวชภัณฑ์,อุปกรณ์ในการดำเนินงานป้องกัน ควบคุมโรค		ต.ค.65 - ก.ย.66	-	-	-	-	-	ก.ปฐมภูมิและองค์กรร่วม
	- ทรายกำจัดลูกน้ำ		ต.ค.65 - ก.ย.66	45,000	-	45,000	-	-	ก.ปฐมภูมิและองค์กรร่วม
	- ยาหากันยุง+สเปรย์ฉีดยุง		ต.ค.65 - ก.ย.66	10,000	-	10,000	-	-	ก.ปฐมภูมิและองค์กรร่วม
	- น้ำมันเชื้อเพลิงในการออกควบคุมโรค		ต.ค.65 - ก.ย.66	2,000	-	2,000	-	-	ก.ปฐมภูมิและองค์กรร่วม
	- วัสดุ,อุปกรณ์ซ่อมบำรุงเครื่องพ่นหมอกควัน/ULV		ต.ค.65 - ก.ย.66		-		-	-	ก.ปฐมภูมิและองค์กรร่วม

ลำดับ	กิจกรรมหลักโครงการ (B)	เป้าหมาย / จำนวน	ระยะเวลาดำเนินการ (ระบุเดือน)	งบประมาณ					ผู้รับผิดชอบ
				รวม	เงินบำรุง	UC 66	อปท./กองทุน	แหล่งอื่นๆ (ระบุ)	
45	พัฒนากลไกการบริหารจัดการและพัฒนาคุณภาพและรูปแบบบริการให้เชื่อมโยงสอดคล้องกับกลุ่มเป้าหมาย		ต.ค.65 - ก.ย.66	-					ก.ปฐมภูมิและองค์กรร่วม
46	พัฒนาศักยภาพบุคลากรและทีมงานควบคุมโรคติดต่อ								
	- โครงการอบรมการควบคุมและป้องกันโรคติดต่อ	จนท.รพ. 100 คน	ธ.ค.65 - ก.ย.66	6,000.00		6,000.00			กลุ่มงานการพยาบาล
	- อบรมพัฒนาศักยภาพเจ้าหน้าที่งานจ่ายกลาง	4 คน	ธ.ค.65 - ก.ย.66	32,000.00		32,000.00			กลุ่มงานการพยาบาล
	- ดูแลวัสดุเครื่องแต่งกายผู้ป่วยเฝ้าระวังพร้อมใช้		ธ.ค.65 - ก.ย.66	-					กลุ่มงานการพยาบาล
	- ซ่อมบำรุงเครื่องนี้		ธ.ค.65 - ก.ย.66	30,000.00		30,000.00			กลุ่มงานการพยาบาล
	- เครื่องปรับอากาศInverter แบบแขวนขนาด 13,000 BTU	2 เครื่อง		61,800.00		61,800.00			กลุ่มงานการพยาบาล
47	เพิ่มประสิทธิภาพการคนหาและเฝ้าระวังโรค (ทีม SAT และ SRRT)			-	-		-	-	
	- โครงการพัฒนาศักยภาพทีม SRRT	จนท/แกนนำ / 80 คน	ม.ค. - มี.ย.66	20,000.00		20,000.00	-	-	ก.บริการด้านปฐมภูมิ
				326,800.00	-	326,800.00	-	-	

แผนปฏิบัติการพัฒนาสุขภาพ เครือข่ายบริการสุขภาพเขาสุกิ จังหวัดจันทบุรี ปีงบประมาณ 2566

ยุทธศาสตร์ 4 Excellence

() 1.PP&P Excellence (/) 2.Service Excellence () 3.People Excellence () 4.Governance Excellence

แผนงาน (14)

6 : การพัฒนาระบบบริการสุขภาพ (Service Plan)

โครงการ (37+1)

A12 โครงการป้องกันและควบคุมการติดเชื้อต้านจุลชีพ และการใช้ยาอย่างสมเหตุผล

ภารกิจพื้นฐาน

() 1.บริหารจัดการ () 2. วิชาการ/พัฒนาศักยภาพบุคลากร () 3.1บริการส่งเสริมสุขภาพ () 3.2บริการป้องกันและควบคุมโรค () 3.3บริการรักษาพยาบาล () 3.4บริการฟื้นฟูสภาพ () 3.5 บริการคุ้มครองผู้บริโภค

วัตถุประสงค์/ผลสัมฤทธิ์รวมของโครงการ ()

C18 มีความคุ้มค่าและความปลอดภัยในการใช้ยา การเกิดเชื้อดื้อยาลดลง

K21 ร้อยละของจังหวัดที่ผ่านตามเกณฑ์พัฒนาสู่จังหวัดใช้ยาอย่างสมเหตุผล (RDU province) ที่กำหนด

≥ ร้อยละ 30 ของอำเภอทั้งหมดในแต่ละจังหวัดผ่านตามเกณฑ์ RDU Hospital, RDU PCU, ร้านชำ RDU

K22 อัตราการติดเชื้อดื้อยาในกระแสเลือด

ตัวชี้วัดความสำเร็จของโครงการ ()

ลำดับ	กิจกรรมหลักโครงการ (B)	เป้าหมาย / จำนวน	ระยะเวลาดำเนินการ (ระบุเดือน)	งบประมาณ					ผู้รับผิดชอบ	
				รวม	เงินบำรุง	UC 66	อปท. /กองทุน	แหล่งอื่นๆ (ระบุ)		
48	คณะกรรมการดำเนินการขับเคลื่อน RDU ในโรงพยาบาล อย่างต่อเนื่อง									
	-ทบทวนความรู้เรื่องการใชยาปฏิชีวนะแก่บุคลากรในโรงพยาบาลและ รพ.สต	1 ครั้ง	ม.ค.	-	-	-	-	-	-	ก.เภสัชกรรม
	-รวบรวมผล antibiotics susceptibility และ ความไวของเชื้อดื้อยาต้านจุลชีพ มากำหนดกรอบรายการยาและแนวทางการใช้ยา antibiotics	1 ครั้ง	มิ.ย.	-	-	-	-	-	-	ก.เภสัชกรรม
	-ติดตามและนำเสนอผลการดำเนินงาน	4 ครั้ง	ณ สิ้นไตรมาส	-	-	-	-	-	-	ก.เภสัชกรรม
	-สรุปและนำเสนอผลการดำเนินงาน	1 ครั้ง	ก.ย.	-	-	-	-	-	-	ก.เภสัชกรรม
49	ดำเนินการขับเคลื่อน RDU Community โดยชุมชนมีส่วนร่วม									
	-สำรวจและเฝ้าระวังการจำหน่ายยาปฏิชีวนะ/ยาอันตราย/ยาที่ห้ามจำหน่าย ในร้านค้าร้านชำ ร่วมกับแกนนำ อสม.	ร้านชำ	มี.ค.-พ.ค.	-	-	-	-	-	-	ก.เภสัชกรรม
	- พัฒนาพื้นที่เป้าหมาย "ตำบลปลอดภัย ปฏิชีวนะ"	1 ตำบล (เขาแก้ว)	ม.ค.-มี.ค.	-	-	-	-	-	-	ก.เภสัชกรรม

ลำดับ	กิจกรรมหลักโครงการ (B)	เป้าหมาย / จำนวน	ระยะเวลาดำเนินการ (ระบุเดือน)	งบประมาณ					ผู้รับผิดชอบ
				รวม	เงินบำรุง	UC 66	อปท. /กองทุน	แหล่งอื่นๆ (ระบุ)	
50	พัฒนาระบบสารสนเทศการจัดเก็บข้อมูล								
	พัฒนาระบบประมวลผลการสั่งจ่ายยา ATB ราย โรค/ผู้สั่งใช้	รพ.เขาสุกิมี	ต.ค.	-	-	-	-	-	ก.เภสัชกรรม
				-	-	-	-	-	

แผนปฏิบัติการพัฒนาสุขภาพ เครือข่ายบริการสุขภาพเขาสุกิ จังหวัดจันทบุรี ปีงบประมาณ 2566

ยุทธศาสตร์ 4 Excellence

() 1.PP&P Excellence (/) 2.Service Excellence () 3.People Excellence () 4.Governance Excellence

แผนงาน (14)

6 : การพัฒนาระบบบริการสุขภาพ (Service Plan)

โครงการ (37+1)

A 13 โครงการพัฒนาระบบบริการสุขภาพสาขาทารกแรกเกิด

ภารกิจพื้นฐาน

() 1.บริหารจัดการ () 2. วิชาการ/พัฒนาศักยภาพบุคลากร () 3.1บริการส่งเสริมสุขภาพ () 3.2บริการป้องกันและควบคุมโรค () 3.3บริการรักษาพยาบาล () 3.4บริการฟื้นฟูสภาพ () 3.5 บริการคุ้มครองผู้บริโภค

วัตถุประสงค์/ผลสัมฤทธิ์รวมของโครงการ ()

C19 เพิ่มประสิทธิภาพการดูแลและลดอัตราการตายของทารกแรกเกิด

ตัวชี้วัดความสำเร็จของโครงการ ()

K23 อัตราตายทารกแรกเกิด อายุไม่น้อยกว่าหรือเท่ากับ 28 วัน

ลำดับ	กิจกรรมหลักโครงการ (B)	เป้าหมาย / จำนวน	ระยะเวลาดำเนินการ (ระบุเดือน)	งบประมาณ					ผู้รับผิดชอบ
				รวม	เงินบำรุง	UC 66	อปท. /กองทุน	แหล่งอื่นๆ (ระบุ)	
51	ยกระดับพ.สอยดาวให้สามารถรองรับ Sick newborn เพิ่มขึ้น								
	1 จัดหาอุปกรณ์ในการดูแลทารกแรกเกิด			-	-	-	-	-	กลุ่มงานการพยาบาล
	1.1 เครื่องส่องรักษาทารกตัวเหลืองแบบ2ด้าน (Double photo)	1 เครื่อง	ต.ค.65 - ก.ย.66	160,000	-	160,000	-	-	กลุ่มงานการพยาบาล
52	พัฒนาระบบบริการและการส่งต่อทารกแรกเกิด			-	-	-	-	-	
	1. Update แนวทางการดูแลทารกแรกเกิดและการส่งต่อตามแนวทางรพศ.	อย่างน้อย 1 ครั้ง	ธ.ค.-ก.ย.66	-	-	-	-	-	กลุ่มงานการพยาบาล
	2. ทบทวนปัญหาในการส่งต่อทารกแรกเกิด	12 ครั้ง/ปี		-	-	-	-	-	กลุ่มงานการพยาบาล
53	เพิ่มความเชี่ยวชาญในการดูแลทารกแรกเกิดให้กับบุคลากรทุกระดับ			-	-	-	-	-	
	1. ส่งทีมอบรม NCPR รพศ. 2 รุ่น	8 คน	1,2 กุมภาพันธ์ 66	-	-	-	-	-	กลุ่มงานการพยาบาล
	2. ฟื้นฟู NCPR ทีม LR,ER	13 คน	ธ.ค.-ก.ย.66	-	-	-	-	-	กลุ่มงานการพยาบาล
	3. อบรมวิชาการ Update ดูแลทารกแรกเกิด	4 คน	ธ.ค.-ก.ย.66	-	-	-	-	-	กลุ่มงานการพยาบาล
				160,000	-	160,000	-	-	

แผนปฏิบัติการพัฒนาสุขภาพ เครือข่ายบริการสุขภาพเขาสุกิม จังหวัดจันทบุรี ปีงบประมาณ 2566

ยุทธศาสตร์ 4 Excellence

() 1.PP&P Excellence (/) 2.Service Excellence () 3.People Excellence () 4.Governance Excellence

แผนงาน (14)

6 : การพัฒนาระบบบริการสุขภาพ (Service Plan)

โครงการ (37+1)

A14โครงการดูแลผู้ป่วยระยะสุดท้ายแบบประคับประคองและการดูแลผู้ป่วยกึ่งเฉียบพลัน (Palliative Care)

ภารกิจพื้นฐาน

() 1.บริหารจัดการ () 2. วิชาการ/พัฒนาศักยภาพบุคลากร () 3.1บริการส่งเสริมสุขภาพ () 3.2บริการป้องกันและควบคุมโรค () 3.3บริการรักษาพยาบาล () 3.4บริการฟื้นฟูสภาพ () 3.5 บริการคุ้มครองผู้บริโภค

วัตถุประสงค์/ผลสัมฤทธิ์รวมของโครงการ ()

C25เพื่อให้ผู้ป่วยระยะสุดท้ายได้รับการดูแลรักษาแบบประคับประคองที่มีคุณภาพ

ตัวชี้วัดความสำเร็จของโครงการ ()

K24 ร้อยละการให้การดูแลตามแผนการดูแลล่วงหน้า (Advance Care Planning) ในผู้ป่วยประคับประคองอย่างมีคุณภาพ

ลำดับ	กิจกรรมหลักโครงการ (B)	เป้าหมาย / จำนวน	ระยะเวลาดำเนินการ (ระบุเดือน)	งบประมาณ					ผู้รับผิดชอบ
				รวม	เงินบำรุง	UC 66	อปท. /กองทุน	แหล่งอื่นๆ (ระบุ)	
54	พัฒนาศักยภาพในการดูแลผู้ป่วยระยะสุดท้ายแบบ ตามแผนการดูแลล่วงหน้า (Advance Care Planning) ผสมผสานกับการจัดบริการแพทย์แผนไทยและแพทย์ทางเลือก ในการดูแลประคับประคอง								
	- จัดโซนสำหรับผู้ป่วย Palliative care เพื่อให้เป็นสัดส่วน ได้พักผ่อนและสะดวกในการทำกิจกรรม	2 เตียง	ต.ค.65-ก.ย.66	-					กลุ่มงานการพยาบาล
	- เตรียมความพร้อม สงต่อ HHC กรณีนำผู้ป่วยกลับไปเสียชีวิตที่บ้าน	6 รพ.สต.	ต.ค.65-ก.ย.66	-					กลุ่มงานการพยาบาล
	- ผู้ป่วย End of life care ได้รับการทำ Advance care plan ทุกรายเพื่อวางแผนการดูแลล่วงหน้า	100%	ต.ค.65-ก.ย.66	-					กลุ่มงานการพยาบาล
	- กิจกรรมบำบัดร่วมกับแพทย์แผนไทย การใช้สมาธิบำบัด คลายความวิตกกังวล ลดอาการทุกข์ทรมาน	100%	ต.ค.65-ก.ย.66	-					กลุ่มงานการพยาบาล

ลำดับ	กิจกรรมหลักโครงการ (B)	เป้าหมาย / จำนวน	ระยะเวลาดำเนินการ (ระบุเดือน)	งบประมาณ					ผู้รับผิดชอบ
				รวม	เงินบำรุง	UC 66	อปท./กองทุน	แหล่งอื่นๆ (ระบุ)	
	- ถ่ายภาพบำบัดป้องกันอาการข้อติด กล้ามเนื้อยึดติด ลดความไม่สุขสบาย	100%	ต.ค.65-ก.ย.66	-					กลุ่มงานการพยาบาล
	- ประเมินสภาพจิตใจผู้ป่วยและญาติ	100%	ต.ค.65-ก.ย.66	-					กลุ่มงานการพยาบาล
	- ส่งพยาบาลประชุม service plan	1 คน	ต.ค.65-ก.ย.66	-					กลุ่มงานการพยาบาล
	- คัดกรอง ประเมินผู้ป่วย ดูแลตาม ACPร่วมกับแพทย์แผนไทย ลงทะเบียนและส่งเยี่ยมบ้าน	ผู้ป่วยตามเกณฑ์ PC ทุกราย	ต.ค.65-ก.ย.66	-					กลุ่มงานการพยาบาล
	- พัฒนาศักยภาพบุคลากรทางการแพทย์แผนไทย	แพทย์แผนไทย	พ.ค. - ก.ย.	-	บูรณาการ A 15-58				งานแพทย์แผนไทยฯ
	- จัดซื้อ Syring Driver	1 ชุด	ธ.ค.65 - ก.ย.66	34,000.00		34,000.00			ก.ปฐมภูมิและองค์กรร่วม
55	พัฒนาศักยภาพบุคลากรให้สามารถจัดทำกระบวนการประชุมครอบครัว Family meeting เพื่อการวางแผนการดูแลลงหน้า			-					
	- ส่งเจ้าหน้าที่อบรมการดูแลผู้ป่วยแบบประคับประคอง รวมทั้ง สมารถบำบัดหรือการแพทย์ทางเลือก	พว.2 คน	ต.ค.65-ก.ย.66	15,000.00	15,000				กลุ่มงานการพยาบาล
	- วางแผนการดูแลร่วมกับแพทย์แผนไทยในการบำบัดอาการเจ็บปวด			-					กลุ่มงานการพยาบาล
	- ส่งเจ้าหน้าที่อบรม เรื่องการขยายระงับอาการทุกข์ทรมานในผู้ป่วยระยะเรื้อรังระยะสุดท้าย	พว.2 คน	ต.ค.65-ก.ย.66	15,000.00	15,000				กลุ่มงานการพยาบาล
	- ผู้รับผิดชอบในหน่วยงาน ประสานกับรพ.แม่ข่ายในการส่งข้อมูล หรือเข้าร่วมประชุมอบรมแนวทางการดูแลที่มีการพัฒนามาปรับใช้ให้สอดคล้องกัน	100%	ต.ค.65-ก.ย.66	-					กลุ่มงานการพยาบาล
	- ส่งพยาบาลประชุม service plan	1 คน	ต.ค.65-ก.ย.66	-					กลุ่มงานการพยาบาล
				64,000	30,000	34,000	-	-	

แผนปฏิบัติการพัฒนาสุขภาพ เครือข่ายบริการสุขภาพเขาสุกิม จังหวัดจันทบุรี ปีงบประมาณ 2566

ยุทธศาสตร์ 4 Excellence

() 1.PP&P Excellence (/) 2.Service Excellence () 3.People Excellence () 4.Governance Excellence

แผนงาน (14)

6 : การพัฒนาระบบบริการสุขภาพ (Service Plan)

โครงการ (37+1)

A 15 โครงการพัฒนาระบบบริการการแพทย์แผนไทยและการแพทย์ทางเลือก

ภารกิจพื้นฐาน

() 1.บริหารจัดการ () 2. วิชาการ/พัฒนาศักยภาพบุคลากร () 3.1บริการส่งเสริมสุขภาพ () 3.2บริการป้องกันและควบคุมโรค () 3.3บริการรักษาพยาบาล () 3.4บริการฟื้นฟูสภาพ () 3.5 บริการคุ้มครองผู้บริโภค

วัตถุประสงค์/ผลสัมฤทธิ์รวมของโครงการ ()

C21 ผู้ป่วยระดับประคองได้รับการดูแล ด้วยการแพทย์แผนไทย แพทย์ทางเลือกและกัญชาทางการแพทย์ที่เหมาะสม

C22 ประชาชนเข้าถึงบริการด้านการแพทย์แผนไทยและการแพทย์ทางเลือกเพิ่มขึ้น

ตัวชี้วัดความสำเร็จของโครงการ ()

K25 ร้อยละของจำนวนผู้ป่วยที่มีการวินิจฉัยโรคหลอดเลือดสมอง อัมพฤกษ์ อัมพาตระยะกลาง (Intermediate Care) ที่ได้รับการดูแลด้วยการแพทย์แผนไทยและการแพทย์ทางเลือกเพิ่มขึ้น (ร้อยละ 3)

K26 ร้อยละของประชาชนที่มารับบริการในระดับปฐมภูมิได้รับการรักษาด้วยการแพทย์แผนไทยและการแพทย์ทางเลือก (ร้อยละ 35)

ลำดับ	กิจกรรมหลักโครงการ (B)	เป้าหมาย / จำนวน	ระยะเวลาดำเนินการ (ระบุเดือน)	งบประมาณ					ผู้รับผิดชอบ
				รวม	เงินบำรุง	UC 66	อปท. /กองทุน	แหล่งอื่นๆ (ระบุ)	
56	จัดบริการ/สนับสนุนการจัดบริการการแพทย์แผนไทย วิถีใหม่ที่สามารถให้บริการตรวจ วินิจฉัย รักษาโรค และฟื้นฟูสภาพเชื่อมโยงกับแพทย์แผนปัจจุบันอย่าง มีคุณภาพ								
	1. จัดบริการแพทย์แผนไทยและการแพทย์ผสมผสาน		ต.ค.-ธ.ค.	25,000	25,000				งานแพทย์แผนไทยฯ
	- จัดบริการนวด อบ ประคบสมุนไพร								
	- จัดบริการยาสุมโนไพร								
	- จัดบริการบงตอ								
	2. สนับสนุนการจัดบริการแพทย์แผนไทย								
	- ค่าจัดบริการปรุงยาเฉพาะราย		ต.ค.-ธ.ค.	53,000	53,000				งานแพทย์แผนไทยฯ
	- การไชยาสมุนไพรทดแทนยาแผนปัจจุบัน		ต.ค.-ธ.ค.						งานแพทย์แผนไทยฯ
	- พัฒนาระบบการบันทึกข้อมูลในคลินิกแพทย์แผน ไทย		ต.ค.-ธ.ค.						งานแพทย์แผนไทยฯ
	3. สนับสนุนการดูแลโรคเรื้อรังด้วยการแพทย์ผสมผสาน								

ลำดับ	กิจกรรมหลักโครงการ (B)	เป้าหมาย / จำนวน	ระยะเวลาดำเนินการ (ระบุเดือน)	งบประมาณ					ผู้รับผิดชอบ
				รวม	เงินบำรุง	UC 66	อปท./กองทุน	แหล่งอื่นๆ (ระบุ)	
	1. โครงการอาหารเป็นยาปรับเปลี่ยนพฤติกรรมกลุ่มเสี่ยงโรคเบาหวาน ความดันโลหิตสูงด้วยการแพทย์ผสมผสาน ต. เขabayศรี ปี 2566	ประชากรกลุ่มเสี่ยงโรคเบาหวาน และความดันโลหิตสูง จำนวน 30 คน	ม.ค. - พ.ค.	10,300			10,300		งานแพทย์แผนไทยฯ
	2. โครงการอาหารเป็นยาปรับเปลี่ยนพฤติกรรมกลุ่มเสี่ยงโรคเบาหวาน ความดันโลหิตสูงด้วยการแพทย์ผสมผสาน ต. สองพี่น้อง ปี 2566	ประชากรกลุ่มเสี่ยงโรคเบาหวาน และความดันโลหิตสูง จำนวน 30 คน	ม.ค. - พ.ค.	10,300			10,300		งานแพทย์แผนไทยฯ
	3. โครงการอาหารเป็นยาปรับเปลี่ยนพฤติกรรมกลุ่มเสี่ยงโรคเบาหวาน ความดันโลหิตสูงด้วยการแพทย์ผสมผสาน ต. หุ่งเบญจา ปี 2566	ประชากรกลุ่มเสี่ยงโรคเบาหวาน และความดันโลหิตสูง จำนวน 30 คน	ม.ค. - พ.ค.	11,300			11,300		งานแพทย์แผนไทยฯ
	4. โครงการปรับเปลี่ยนพฤติกรรมป้องกันภาวะแทรกซ้อนในผู้ป่วยเบาหวานด้วยการแพทย์ผสมผสาน	ผู้ป่วยเบาหวานเสี่ยงภาวะแทรกซ้อน จำนวน 30 คน	ม.ค. - พ.ค.	9,100		9,100			งานแพทย์แผนไทยฯ
	4. สนับสนุนการดูแลสุขภาพผู้สูงอายุด้วยการแพทย์ผสมผสาน								
	1. โครงการดูแลสุขภาพด้วยศาสตร์การแพทย์แผนไทย ต. เขabayศรี ปี 2566	ผู้สูงอายุ และผู้ที่สนใจ จำนวน 30 คน	ม.ค. - พ.ค.	13,800			13,800		งานแพทย์แผนไทยฯ
	2. โครงการดูแลสุขภาพด้วยศาสตร์การแพทย์แผนไทย ต. สองพี่น้อง ปี 2566	ผู้สูงอายุ และผู้ที่สนใจ จำนวน 30 คน	ม.ค. - พ.ค.	15,000			15,000		งานแพทย์แผนไทยฯ
	โครงการดูแลสุขภาพด้วยศาสตร์การแพทย์แผนไทย ต. หุ่งเบญจา ปี 2566	ผู้สูงอายุ และผู้ที่สนใจ จำนวน 30 คน	ม.ค. - พ.ค.	15,000			15,000		งานแพทย์แผนไทยฯ
57	จัดบริการดูแลผู้ป่วยโรคหลอดเลือดสมอง อัมพฤกษ์ อัมพาตระยะกลาง (Intermediate Care) ด้วยการแพทย์แผนไทย แพทย์ทางเลือกและกัญชาทางการแพทย์								

ลำดับ	กิจกรรมหลักโครงการ (B)	เป้าหมาย / จำนวน	ระยะเวลาดำเนินการ (ระบุเดือน)	งบประมาณ					ผู้รับผิดชอบ
				รวม	เงินบำรุง	UC 66	อปท. /กองทุน	แหล่งอื่นๆ (ระบุ)	
	- จัดบริการดูแลผู้ป่วยโรคหลอดเลือดสมอง อัมพฤกษ์ อัมพาตระยะกลาง		ต.ค.-ธ.ค.						
58	พัฒนาศักยภาพบุคลากรและทีมงาน เพื่อเพิ่มขีดความสามารถ		ต.ค.64 - ก.ย.54	-	-	-	-	-	งานแพทย์แผนไทยฯ
	1. พัฒนาศักยภาพบุคลากรแพทย์แผนไทย								
	- พัฒนาศักยภาพบุคลากรทางการแพทย์แผนไทย	แพทย์แผนไทย	พ.ค. - ก.ย.	30,000.0	30,000.0				งานแพทย์แผนไทยฯ
	2. พัฒนาศักยภาพเจ้าหน้าที่ในเครือข่าย								
	- โครงการพัฒนาศักยภาพบุคลากรเครือข่ายบริการ ระดับเขาสுகุมด้านการแพทย์ผสมผสาน	เจ้าหน้าที่เครือข่ายเขาสูกุม	ม.ค. - พ.ค.	14,100.0		14,100.0			งานแพทย์แผนไทยฯ
59	ส่งเสริมให้ชุมชนมีความรู้ความเข้าใจสุขภาพทางกาย แพทย์แผนไทย เพื่อใช้ในการดูแลสุขภาพตนเอง		ต.ค.64 - ก.ย.54	-	-	-	-	-	งานแพทย์แผนไทยฯ
	1. โครงการเกษตรปลอดโรค ผู้บริโภคปลอดภัย สมุนไพรล้างพิษ ต. เขาบายศรี ปี 2566	อสม. และผู้ที่สนใจ 30 คน	ม.ค. - พ.ค.	11,000.0			11,000.0		งานแพทย์แผนไทยฯ
	2. โครงการเกษตรปลอดโรค ผู้บริโภคปลอดภัย สมุนไพรล้างพิษ ต. สองพี่น้อง ปี 2566	ผู้ที่สนใจเข้าร่วมโครงการ จำนวน 40 คน	ม.ค. - พ.ค.	11,000.0			11,000.0		งานแพทย์แผนไทยฯ
	3. โครงการเกษตรปลอดโรค ผู้บริโภคปลอดภัย สมุนไพรล้างพิษ ต. หุ่นภูเขา ปี 2566	อสม. และผู้ที่สนใจ 30 คน	ม.ค. - พ.ค.	11,000.0			11,000.0	-	งานแพทย์แผนไทยฯ
60	สนับสนุนการคิด/ผลิตนวัตกรรมด้านสุขภาพ จาก สมุนไพรในชุมชน								
	1. ยาอมสมุนไพรกานพลูเล็บบูหรี		ม.ค. - พ.ค.	-	-	-	-	-	งานแพทย์แผนไทยฯ
	2. ยาพอกเขา		ม.ค. - พ.ค.	-	-	-	-	-	งานแพทย์แผนไทยฯ
				239,900	108,000	23,200	108,700	-	

แผนปฏิบัติการพัฒนาสุขภาพ เครือข่ายบริการสุขภาพเขาสุกิ จังหวัดจันทบุรี ปีงบประมาณ 2566

ยุทธศาสตร์ 4 Excellence

() 1.PP&P Excellence (/) 2.Service Excellence () 3.People Excellence () 4.Governance Excellence

แผนงาน (14)

6 : การพัฒนาระบบบริการสุขภาพ (Service Plan)

โครงการ (37+1)

A16 โครงการพัฒนาระบบบริการสุขภาพสาขาสุขภาพจิตและจิตเวช

ภารกิจพื้นฐาน

() 1.บริหารจัดการ () 2. วิชาการ/พัฒนาศักยภาพบุคลากร () 3.1บริการส่งเสริมสุขภาพ () 3.2บริการป้องกันและควบคุมโรค () 3.3บริการรักษาพยาบาล () 3.4บริการฟื้นฟูสภาพ () 3.5 บริการคุ้มครองผู้บริโภค

วัตถุประสงค์/ผลสัมฤทธิ์รวมของโครงการ ()

C23 ผู้ป่วยโรคซึมเศร้าได้รับการดูแลรักษาที่ทันทั่วที่มีมาตรฐานและต่อเนื่อง

K27 ร้อยละของผู้ป่วยโรคซึมเศร้าเข้าถึงบริการสุขภาพจิต

K28 อัตราการฆ่าตัวตายสำเร็จ

28.1 ร้อยละของผู้พยายามฆ่าตัวตายไม่กลับมาทำร้ายตัวเองซ้ำในระยะเวลา 1 ปี

ตัวชี้วัดความสำเร็จของโครงการ ()

ลำดับ	กิจกรรมหลักโครงการ (B)	เป้าหมาย / จำนวน	ระยะเวลาดำเนินการ (ระบุเดือน)	งบประมาณ					ผู้รับผิดชอบ
				รวม	เงินบำรุง	UC 66	อปท. /กองทุน	แหล่งอื่นๆ (ระบุ)	
61	เสริมสร้างความเข้มแข็งด้านจิตใจและ อารมณ์ทุกกลุ่มวัย								
	- พัฒนาศักยภาพ อสม. ผู้นำชุมชนใหม่มีความรู้ และทักษะในการป้องกันโรคซึมเศร้า	อสม.ผู้นำชุมชน CUP เขาสุกิ 90 คน	ต.ค.65 -ก.ย.66	-	-	-	-	-	กลุ่มงานการพยาบาล
	- เสริมสร้าง EQ ในเด็ก0-5ปี	เด็ก0-5ปี	ต.ค.65 -ก.ย.66	-	-	-	-	-	ก.ปฐมภูมิและองค์กรวม
	- เสริมสร้าง RQ ในเด็ก;วัยเรียน/วัยรุ่น	วัยเรียน วัยรุ่น	ต.ค.65 -ก.ย.66	-	-	-	-	-	ก.ปฐมภูมิและองค์กรวม
62	ค้นหาและคัดกรองผู้มีปัญหาสุขภาพจิตใน ชุมชน								
	- ค้นหาและคัดกรองผู้มีปัญหาสุขภาพจิตใน ชุมชน	7 หมู่บ้าน	ต.ค.65 -ก.ย.66	-	-	-	-	-	กลุ่มงานการพยาบาล
	- คัดกรองภาวะสุขภาพจิตในกลุ่มหญิง ตั้งครรภ์/ผู้นำศาสนา/ผู้ป่วยโรคเรื้อรัง/ผู้สูงอายุ	หญิงตั้งครรภ์ทุกราย/ ผู้นำศาสนา/ผู้ป่วยโรค เรื้อรังและผู้สูงอายุ	ต.ค.65 -ก.ย.66	-	-	-	-	-	ก.ปฐมภูมิและองค์กรวม
	- คัดกรองความเครียด ด้วย 2 Q Plus	ประชาชนอายุ 15 ปีขึ้นไป	ต.ค.65 -ก.ย.66	-	-	-	-	-	ก.ปฐมภูมิและองค์กรวม
	- ส่งเสริมให้ประชาชนประเมินสุขภาพจิต ตนเองด้วยโปรแกรมออนไลน์	ปปช. ทุกกลุ่ม	ต.ค.65 -ก.ย.66	-	-	-	-	-	ก.ปฐมภูมิและองค์กรวม

ลำดับ	กิจกรรมหลักโครงการ (B)	เป้าหมาย / จำนวน	ระยะเวลาดำเนินการ (ระบุเดือน)	งบประมาณ					ผู้รับผิดชอบ
				รวม	เงินบำรุง	UC 66	อปท. /กองทุน	แหล่งอื่นๆ (ระบุ)	
63	พัฒนาระบบการดูแลผู้ป่วยสุขภาพจิตแบบผสมผสานความร่วมมือระหว่างหน่วยบริการชุมชน และครอบครัว								
	- การดำเนินงานเครือข่ายสุขภาพจิต/จิตเวชในชุมชน	7 หมู่บ้าน		-	-	-	-	-	กลุ่มงานการพยาบาล
	- การขอแผน MCATT ร่วมกับ สสอ.ท่าใหม่ เพื่อเสริมสร้างความเข้มแข็งของทีม MCATT อำเภอ	สสอ., รพ.สต. และรพช. 3 แห่ง	ต.ค.65 -ก.ย.66	-	-	-	-	-	OPD
	- โครงการพัฒนาศักยภาพในการดูแลสุขภาพจิตของ อสม. ต. เขาแก้ว อ. ท่าใหม่ จ. จันทบุรี	แกนนำชุมชนและอสม. รวม 50 คน	ต.ค.65 -ก.ย.66	-	-	-	-	-	OPD
	- โครงการพัฒนาศักยภาพในการดูแลสุขภาพจิตของ อสม. ต.ทุ่งเบญจา อ.ท่าใหม่ จ.จันทบุรี	แกนนำชุมชนและอสม. รวม 50 คน	ต.ค.65 -ก.ย.66	-	-	-	-	-	OPD
64	ติดตาม เฝ้าระวัง กลุ่มที่มีปัญหาสุขภาพจิต และพยายามฆ่าตัวตาย								
	- การดำเนินงานเครือข่ายสุขภาพจิต/จิตเวชในชุมชน	7 หมู่บ้าน	ต.ค.65 -ก.ย.66	-	-	-	-	-	กลุ่มงานการพยาบาล
	- เฝ้าระวังผู้มีปัญหาสุขภาพจิตและฆ่าตัวตายในชุมชนแบบบูรณาการด้วยระบบออนไลน์	7 หมู่บ้าน	ต.ค.65 -ก.ย.66	-	-	-	-	-	OPD
				-	-	-	-	-	

แผนปฏิบัติการพัฒนาสุขภาพ เครือข่ายบริการสุขภาพเขาสุกิ จังหวัดจันทบุรี ปีงบประมาณ 2566

ยุทธศาสตร์ 4 Excellence

แผนงาน (14)

โครงการ (37+1)

ภารกิจพื้นฐาน

วัตถุประสงค์/ผลสัมฤทธิ์รวมของโครงการ ()

ตัวชี้วัดความสำเร็จของโครงการ ()

() 1.PP&P Excellence (/) 2.Service Excellence () 3.People Excellence () 4.Governance Excellence

6 : การพัฒนาระบบบริการสุขภาพ (Service Plan)

A 17 โครงการพัฒนาระบบบริการสุขภาพ 5 สาขาหลัก

() 1.บริหารจัดการ () 2. วิชาการ/พัฒนาศักยภาพบุคลากร () 3.1บริการส่งเสริมสุขภาพ () 3.2บริการป้องกันและควบคุมโรค () 3.3บริการรักษาพยาบาล () 3.4บริการฟื้นฟูสภาพ () 3.5 บริการคุ้มครองผู้บริโภค

C24 อัตราตายเสียชีวิตจากภาวะการติดเชื้อในกระแสเลือดแบบรุนแรงของผู้ป่วยที่เข้ารับการรักษาในโรงพยาบาลลดลง

C25 อัตราตายของผู้ป่วยอายุ 50 ปีขึ้นไปผู้ป่วยด้วยโรคกระดูกพรุนลดลง

K29 อัตราตายผู้ป่วยติดเชื้อในกระแสเลือดแบบรุนแรงชนิด Community - Acquired

K30 Refracture Rate

ลำดับ	กิจกรรมหลักโครงการ (B)	เป้าหมาย / จำนวน	ระยะเวลาดำเนินการ (ระบุเดือน)	งบประมาณ					ผู้รับผิดชอบ
				รวม	เงินบำรุง	UC 66	อปท. /กองทุน	แหล่งอื่นๆ (ระบุ)	
65	พัฒนาระบบการดูแลผู้ป่วยติดเชื้อในกระแสเลือดให้ทันเวลา								
	- อบรม พัฒนาความรู้และทักษะบุคลากรด้านการดูแลผู้ป่วย Sepsis	5 คน	ต.ค.65 - ก.ย.66	-	-	-	-	-	กลุ่มงานการพยาบาล
66	พัฒนาศักยภาพเครือข่ายหน่วยบริการ และระบบสนับสนุน								
	- อบรมให้ความรู้ เจ้าหน้าที่ เรื่องการอ่าน EKG	พว.5 คน	ธ.ค. 65 - ก.ย. 66		-	-	-	-	กลุ่มงานการพยาบาล
	- อบรมการ Triage	พว. 2 คน	ธ.ค. 65 - ก.ย. 66	20,000	-	20,000	-	-	กลุ่มงานการพยาบาล
	- ประชาสัมพันธ์ระบบการแพทย์ฉุกเฉินในชุมชน	CUP เขาสุกิ 6 รพ.สต.	ธ.ค. 65 - ก.ย. 66	-	-	-	-	-	กลุ่มงานการพยาบาล
67	พัฒนาศักยภาพ/ความเชี่ยวชาญของบุคลากรในรพศ.และชุมชน								
			ต.ค.65 - ก.ย.66	-	-	-	-	-	กลุ่มงานการพยาบาล
68	พัฒนาระบบข้อมูลและการใช้เทคโนโลยีสารสนเทศเชื่อมโยงสู่ชุมชน								
			ต.ค.65 - ก.ย.66	-	-	-	-	-	กลุ่มงานการพยาบาล
				20,000	-	20,000	-	-	

แผนปฏิบัติการพัฒนาสุขภาพ เครือข่ายบริการสุขภาพเขาสุกิมา จังหวัดจันทบุรี ปีงบประมาณ 2566

ยุทธศาสตร์ 4 Excellence

() 1.PP&P Excellence (/) 2.Service Excellence () 3.People Excellence () 4.Governance Excellence

แผนงาน (14)

6 : การพัฒนาระบบบริการสุขภาพ (Service Plan)

โครงการ (37+1)

A18 โครงการพัฒนาระบบบริการสุขภาพ สาขาโรคหัวใจ

ภารกิจพื้นฐาน

() 1.บริหารจัดการ () 2. วิชาการ/พัฒนาศักยภาพบุคลากร () 3.1บริการส่งเสริมสุขภาพ () 3.2บริการป้องกันและควบคุมโรค () 3.3บริการรักษาพยาบาล () 3.4บริการฟื้นฟูสภาพ () 3.5 บริการคุ้มครองผู้บริโภค

วัตถุประสงค์/ผลสัมฤทธิ์รวมของโครงการ ()

C26 โรงพยาบาลระดับ F2 ขึ้นไป ได้รับการเพิ่มศักยภาพเพื่อให้ผู้ป่วย STEMI เข้าถึงบริการ

ตัวชี้วัดความสำเร็จของโครงการ ()

C27 อัตราตายจากโรคหลอดเลือดหัวใจลดลง

K31 อัตราตายของผู้ป่วยโรคกล้ามเนื้อหัวใจตายเฉียบพลันชนิด STEMI และการให้การรักษามาตรฐานเวลาที่กำหนด

ลำดับ	กิจกรรมหลักโครงการ (B)	เป้าหมาย / จำนวน	ระยะเวลาดำเนินการ (ระบุเดือน)	งบประมาณ					ผู้รับผิดชอบ	
				รวม	เงินบำรุง	UC 66	อปท. /กองทุน	แหล่งอื่นๆ (ระบุ)		
69	พัฒนาระบบบริการสุขภาพตามเป้าหมายที่มุ่งเน้นของสาขา และService delivery									
	- อบรมพัฒนาความรู้และทักษะในการดูแลผู้ป่วยโรคหัวใจ	2 คน	ธ.ค. 65 - ก.ย. 66	-	-	-	-	-	-	กลุ่มงานการพยาบาล
70	การประเมินความเสี่ยงโรคหัวใจ (CVD Risk) ในผู้ป่วยDM&HT									
	- ประเมิน EKG 12 lead ผู้ป่วยในคลินิก NCD	ผู้ป่วย DM, HT ที่ CVD risk ≥20% ทุกราย	ต.ค. 65 - ก.ย. 66	-	-	-	-	-	-	กลุ่มงานการพยาบาล
71	พัฒนาศักยภาพบุคลากรเรื่องการเฝ้าระวังสายลึ้มเลือด STEMI Fast Track									
	อบรมพัฒนาความรู้และทักษะบุคลากรร่วมกับรพ.แม่ข่าย ในการให้ยา SK	พว.ปฏิบัติงาน ER 5 คน	ธ.ค. 65 - ก.ย. 66	-	-	-	-	-	-	กลุ่มงานการพยาบาล
72	พัฒนาศักยภาพบุคลากรในการส่งต่อผู้ป่วย FastTrack STEMI For PPCI									
	- อบรมและพัฒนาความรู้การดูแลขณะส่งต่อรวม รพ.แม่ข่าย	5 คน	ธ.ค. 65 - ก.ย. 66	-	-	-	-	-	-	กลุ่มงานการพยาบาล
	- เกาอีรด์ Ambulance ชนิดปรับหมุนได้	1 ตัว								

ลำดับ	กิจกรรมหลักโครงการ (B)	เป้าหมาย / จำนวน	ระยะเวลาดำเนินการ (ระบุเดือน)	งบประมาณ					ผู้รับผิดชอบ
				รวม	เงินบำรุง	UC 66	อปท. /กองทุน	แหล่งอื่นๆ (ระบุ)	
73	พัฒนาระบบข้อมูลและการใช้เทคโนโลยีสารสนเทศ								
	- จัดตั้ง Line group ผู้ป่วย NCD ในรูปแบบ Line OA		ต.ค. 65 - ก.ย. 66	-	-	-	-	-	OPD
				-	-	-	-	-	

แผนปฏิบัติการพัฒนาสุขภาพ เครือข่ายบริการสุขภาพเขาสุกิม จังหวัดจันทบุรี ปีงบประมาณ 2566

ยุทธศาสตร์ 4 Excellence

แผนงาน (14)

โครงการ (37+1)

ภารกิจพื้นฐาน

วัตถุประสงค์/ผลสัมฤทธิ์รวมของโครงการ ()

ตัวชี้วัดความสำเร็จของโครงการ ()

() 1.PP&P Excellence (/) 2.Service Excellence () 3.People Excellence () 4.Governance Excellence

6 : การพัฒนาระบบบริการสุขภาพ (Service Plan)

A 19 โครงการพัฒนาระบบบริการสุขภาพ สาขาโรคมะเร็ง

() 1.บริหารจัดการ () 2. วิชาการ/พัฒนาศักยภาพบุคลากร () 3.1บริการส่งเสริมสุขภาพ () 3.2บริการป้องกันและควบคุมโรค () 3.3บริการรักษาพยาบาล () 3.4บริการฟื้นฟูสภาพ () 3.5 บริการคุ้มครองผู้บริโภค

C28 ลดระยะเวลารอคอยการรักษาของโรคมะเร็ง

C29 ลดอัตราป่วยและอัตราการตายจากโรคมะเร็งปากมดลูก มะเร็งลำไส้ใหญ่และลำไส้ตรง

K32 ร้อยละของผู้ที่ได้รับการคัดกรองมะเร็ง

32.1 โรคมะเร็งปากมดลูก (หญิงไทย 30-60 ปี)

32.2 โรคมะเร็งลำไส้ใหญ่และลำไส้ตรง (50-70 ปี)

ลำดับ	กิจกรรมหลักโครงการ (B)	เป้าหมาย / จำนวน	ระยะเวลาดำเนินการ (ระบุเดือน)	งบประมาณ					ผู้รับผิดชอบ
				รวม	เงินบำรุง	UC 66	อปท. /กองทุน	แหล่งอื่นๆ (ระบุ)	
74	เพิ่มศักยภาพการดูแลรักษาผู้ป่วยโรคมะเร็ง								
	- อบรมและพัฒนาทักษะการดูแลผู้ป่วยมะเร็งร่วมกับ รพ.แม่ข่าย	พว. 2 คน	ธ.ค.65 - ก.ย.66	-	-	-	-	-	กลุ่มงานการพยาบาล
	- ส่งพยาบาลประชุม service plan	1 คน	ต.ค.65 - ก.ย.66	-	-	-	-	-	กลุ่มงานการพยาบาล
75	ส่งเสริม ป้องกันและคัดกรองผู้ป่วยโรคมะเร็งเชิงรุก								
	- ส่งต่อผู้ป่วยไปคัดกรองมะเร็งเพิ่มเติมที่ รพศ.	ผู้ป่วยทุกรายที่มีข้อบ่งชี้	ต.ค.65 - ก.ย.66	-	-	-	-	-	กลุ่มงานการพยาบาล
	- บริการตรวจ pap smear	ผู้ป่วย OPD	ต.ค.65 - ก.ย.66	-	-	-	-	-	กลุ่มงานการพยาบาล
	- ตรวจคัดกรองมะเร็งปากมดลูก	สตรีอายุ 30-60 ปี	ต.ค.65 - ก.ย.66	-	-	-	-	-	ก.ปฐมภูมิและองค์กรร่วม
	- โครงการสืบสานพระราชปณิธานสมเด็จพระนางเจ้าสิริกิติ์ มหาราชินีแห่งไทย มูลนิธิธัญรักษ์		ต.ค.65 - ก.ย.66	-	-	-	-	-	ก.ปฐมภูมิและองค์กรร่วม
	- ส่งเสริมให้สตรีตรวจเต้านมด้วยตนเองทุกเดือน	สตรีอายุ 30-70 ปี	ต.ค.65 - ก.ย.66	-	-	-	-	-	ก.ปฐมภูมิและองค์กรร่วม
	- บันทึกผลการตรวจในโปรแกรม		ต.ค.65 - ก.ย.66	-	-	-	-	-	ก.ปฐมภูมิและองค์กรร่วม
	- ส่งต่อผู้ที่มีภาวะเสี่ยงเข้ารับการตรวจเต้านมด้วยเครื่อง เอ็กซเรย์เต้านมเคลื่อนที่		ต.ค.65 - ก.ย.66	-	-	-	-	-	ก.ปฐมภูมิและองค์กรร่วม
	- ตรวจคัดกรองมะเร็งลำไส้ใหญ่	อายุ 50 - 70ปี	ต.ค.65 - ก.ย.66	-	-	-	-	-	ก.ปฐมภูมิและองค์กรร่วม
	- ส่งต่อผู้มีผลผิดปกติพบแพทย์ที่ รพศ.		ต.ค.65 - ก.ย.66	-	-	-	-	-	ก.ปฐมภูมิและองค์กรร่วม
76	พัฒนาศักยภาพบุคลากรตามโรคมะเร็งในเครือข่าย และพัฒนาศักยภาพเฉพาะทางด้านโรคมะเร็ง								

ลำดับ	กิจกรรมหลักโครงการ (B)	เป้าหมาย / จำนวน	ระยะเวลาดำเนินการ (ระบุเดือน)	งบประมาณ					ผู้รับผิดชอบ
				รวม	เงินบำรุง	UC 66	อปท. /กองทุน	แหล่งอื่นๆ (ระบุ)	
	ส่งพยาบาลประชุม service plan	1 คน	ต.ค.65 - ก.ย.66	-	-	-	-	-	กลุ่มงานการพยาบาล
77	พัฒนาระบบข้อมูลและการใช้เทคโนโลยีสารสนเทศ เชื่อมโยงสู่ชุมชน								
	- ส่งเจ้าหน้าที่อบรมการลงทะเบียนผู้ป่วยมะเร็งในระบบ Thai cancer base เพื่อเชื่อมโยงข้อมูลในเครือข่าย	พว. 2 คน	ธ.ค.65 - ก.ย.66	-	-	-	-	-	กลุ่มงานการพยาบาล
	- ติดตั้งโปรแกรม Thai cancer base ลงในเครื่อง คอมพิวเตอร์ จุดซึกประวัติ 1 เครื่อง		ต.ค.65 - ก.ย.66	-	-	-	-	-	กลุ่มงานการพยาบาล
				-	-	-	-	-	

แผนปฏิบัติการพัฒนาสุขภาพ เครือข่ายบริการสุขภาพเขาสุกิ จังหวัดจันทบุรี ปีงบประมาณ 2566

ยุทธศาสตร์ 4 Excellence () 1.PP&P Excellence (/) 2.Service Excellence () 3.People Excellence () 4.Governance Excellence

แผนงาน (14) 6 : การพัฒนาระบบบริการสุขภาพ (Service Plan)

โครงการ (37+1) A 20โครงการพัฒนาระบบบริการสุขภาพ สาขาโรคไต

ภารกิจพื้นฐาน () 1.บริหารจัดการ () 2. วิชาการ/พัฒนาศักยภาพบุคลากร () 3.1บริการส่งเสริมสุขภาพ () 3.2บริการป้องกันและควบคุมโรค () 3.3บริการรักษาพยาบาล () 3.4บริการฟื้นฟูสภาพ () 3.5 บริการคุ้มครองผู้บริโภค

วัตถุประสงค์/ผลสัมฤทธิ์รวมของโครงการ () C30 ผลสำเร็จของการชะลอความเสื่อมของไตในผู้ป่วยโรคไตเรื้อรัง (CKD)

C31 เพิ่มความครอบคลุมการดูแลผู้ป่วยโรคไตทุกราย.

ตัวชี้วัดความสำเร็จของโครงการ () K33 ร้อยละผู้ป่วย CKD ที่มี eGFR ลดลงน้อยกว่า หรือเท่ากับ 5 ml/min/1.73m2/yr

ลำดับ	กิจกรรมหลักโครงการ (B)	เป้าหมาย / จำนวน	ระยะเวลาดำเนินการ (ระบุเดือน)	งบประมาณ					ผู้รับผิดชอบ
				รวม	เงินบำรุง	UC 66	อปท. /กองทุน	แหล่งอื่นๆ (ระบุ)	
78	พัฒนาระบบการดูแลผู้ป่วยไตวายเรื้อรัง บูรณาการการดูแลผู้ป่วยในรพ.และ Out source และเครือข่าย								
	- จัดบริการคัดกรอง ประเมินอาการและให้ การรักษาผู้ป่วยไตวายเรื้อรังระยะที่ 4,5 ทุกวัน จันทร์ที่ 3 ของเดือน	ผู้ป่วยไตวายเรื้อรังระยะ ที่ 4,5 ทุกราย	ต.ค.65 - ก.ย.66	-	-	-	-	-	กลุ่มงานการพยาบาล
	- ส่งต่อผู้ป่วยไปรับการบำบัดไต	ผู้ป่วยไตวายเรื้อรังระยะ ที่ 5 ทุกรายที่มีข้อบ่งชี้	ต.ค.65 - ก.ย.66	-	-	-	-	-	กลุ่มงานการพยาบาล
79	ส่งเสริมการพัฒนาบุคลากรเฉพาะทางไตเทียม และเพิ่มศักยภาพบุคลากรในหน่วยไตเทียม ของรพช.		ต.ค.65 - ก.ย.67	-	-	-	-	-	กลุ่มงานการพยาบาล
80	การประเมินความเสี่ยงโรคไตเรื้อรัง(CKD)ใน ผู้ป่วยDM&HT								
	คัดกรองภาวะไตวายเรื้อรัง ให้คำแนะนำเรื่อง ชะลอไตเสื่อมให้กับผู้ป่วยในคลินิก	ผู้ป่วย DM, HT ทุกราย	ต.ค.65 - ก.ย.66	-	-	-	-	-	กลุ่มงานการพยาบาล
81	ประสานงานเครือข่าย รับบริการกลางไต และการดูแลผู้ป่วยในเครือข่าย								

ลำดับ	กิจกรรมหลักโครงการ (B)	เป้าหมาย / จำนวน	ระยะเวลาดำเนินการ (ระบุเดือน)	งบประมาณ					ผู้รับผิดชอบ
				รวม	เงินบำรุง	UC 66	อปท. /กองทุน	แหล่งอื่นๆ (ระบุ)	
	- CKD stage5 สังกัด รพต. พระปกเกล้า โดยประเมินและเตรียมความพร้อมRRT		ต.ค.65 - ก.ย.66	-	-	-	-	-	กลุ่มงานการพยาบาล
82	พัฒนาระบบข้อมูลและการใช้เทคโนโลยี สารสนเทศให้เชื่อมโยงถึงเครือข่าย								
	ประเมิน stage CKD โดยใช้โปรแกรม NCD by khang ทั้ง เครือข่าย		ต.ค.65 - ก.ย.66	-	-	-	-	-	กลุ่มงานการพยาบาล
				-	-	-	-	-	

แผนปฏิบัติการพัฒนาสุขภาพ เครือข่ายบริการสุขภาพเขาสุกิมา จังหวัดจันทบุรี ปีงบประมาณ 2566

ยุทธศาสตร์ 4 Excellence

() 1.PP&P Excellence (/) 2.Service Excellence () 3.People Excellence () 4.Governance Excellence

แผนงาน (14)

6 : การพัฒนาระบบบริการสุขภาพ (Service Plan)

โครงการ (37+1)

A 21 โครงการพัฒนาระบบบริการสุขภาพ สาขาจักษุวิทยา

ภารกิจพื้นฐาน

() 1.บริหารจัดการ () 2. วิชาการ/พัฒนาศักยภาพบุคลากร () 3.1บริการส่งเสริมสุขภาพ () 3.2บริการป้องกันและควบคุมโรค () 3.3บริการรักษาพยาบาล () 3.4บริการฟื้นฟูสภาพ () 3.5 บริการคุ้มครองผู้บริโภค

วัตถุประสงค์/ผลสัมฤทธิ์รวมของโครงการ ()

C36เพิ่มคุณภาพบริการสุขภาพสาขาจักษุวิทยา ลดระยะเวลาารอคอยของผู้ป่วยโรคตาบอดจากต้อกระจก

ตัวชี้วัดความสำเร็จของโครงการ ()

K34 ร้อยละของผู้ป่วยต้อกระจกชนิดบอด (Blinding Cataract) ได้รับการผ่าตัดภายใน 30 วัน

ลำดับ	กิจกรรมหลักโครงการ (B)	เป้าหมาย / จำนวน	ระยะเวลาดำเนินการ (ระบุเดือน)	งบประมาณ					ผู้รับผิดชอบ	
				รวม	เงินบำรุง	UC 66	อปท. /กองทุน	แหล่งอื่นๆ (ระบุ)		
83	พัฒนาระบบบริการสุขภาพตามเป้าหมายที่มุ่งเน้นของสาขา และService delivery									
	- ประสานส่งต่อผู้ป่วยต้อกระจกไปพบจักษุแพทย์	ผู้ป่วย OPD ที่มีข้อบกพร่อง	ต.ค.65 - ก.ย.66	-	-	-	-	-	-	กลุ่มงานการพยาบาล
84	คัดกรอง ค้นหาและจัดบริการเชิงรุกในชุมชน เช่น ผ่าตัดต้อกระจกในรพช. ฯลฯ									
	- รวมคัดกรอง ค้นหา และส่งต่อผู้ป่วยเข้ารับบริการผ่าตัดต้อกระจก	ผู้ป่วย OPD ที่มีข้อบกพร่อง	ต.ค.65 - ก.ย.66	-	-	-	-	-	-	กลุ่มงานการพยาบาล
	- คัดกรองสายตาเด็กนักเรียน	นักเรียนป.1	ต.ค.65 - ก.ย.66	-	-	-	-	-	-	ก.ปฐมภูมิและองค์กรร่วม
	- คัดกรองสายตาในผู้สูงอายุ	7 หมู่บ้าน	ต.ค.65 - ก.ย.66	-	-	-	-	-	-	ก.ปฐมภูมิและองค์กรร่วม
85	เฝ้าระวังและส่งเสริมการดูแลสุขภาพดวงตาทุกกลุ่มวัย									
	- ให้ความแนะนำเรื่องการดูแลสุขภาพตา	ผู้ป่วยทุกราย	ต.ค.65 - ก.ย.66	-	-	-	-	-	-	กลุ่มงานการพยาบาล
86	พัฒนาศักยภาพบุคลากรเฉพาะทาง และการดูแลต่อเนื่องในชุมชน									
	- ติดตามเยี่ยมบ้านรายที่ได้รับการทำหัตถการ /ผู้มีปัญหาด้านสายตา		ต.ค.65 - ก.ย.66							ก.ปฐมภูมิและองค์กรร่วม
87	พัฒนาระบบข้อมูลและการใช้เทคโนโลยีสารสนเทศให้เชื่อมโยงถึงเครือข่าย									
			ต.ค.65 -ก.ย.66	-	-	-	-	-	-	CUP เขาสุกิมา

ลำดับ	กิจกรรมหลักโครงการ (B)	เป้าหมาย / จำนวน	ระยะเวลาดำเนินการ (ระบุเดือน)	งบประมาณ					ผู้รับผิดชอบ
				รวม	เงินบำรุง	UC 66	อปท. /กองทุน	แหล่งอื่นๆ (ระบุ)	
				-	-	-	-	-	

แผนปฏิบัติการพัฒนาสุขภาพ เครือข่ายบริการสุขภาพเขาสุกิมา จังหวัดจันทบุรี ปีงบประมาณ 2566

ยุทธศาสตร์ 4 Excellence

() 1.PP&P Excellence (/) 2.Service Excellence () 3.People Excellence () 4.Governance Excellence

แผนงาน (14)

6 : การพัฒนาระบบบริการสุขภาพ (Service Plan)

โครงการ (37+1)

A22 โครงการพัฒนาระบบบริการสุขภาพ สาขาปลูกถ่ายอวัยวะ

ภารกิจพื้นฐาน

() 1.บริหารจัดการ () 2. วิชาการ/พัฒนาศักยภาพบุคลากร () 3.1บริการส่งเสริมสุขภาพ () 3.2บริการป้องกันและควบคุมโรค () 3.3บริการรักษาพยาบาล () 3.4บริการฟื้นฟูสภาพ () 3.5 บริการคุ้มครองผู้บริโภค

วัตถุประสงค์/ผลสัมฤทธิ์รวมของโครงการ ()

C33 ผู้บริจาคอวัยวะจากผู้ป่วยสมองตายเพิ่มขึ้น

ตัวชี้วัดความสำเร็จของโครงการ ()

K35 อัตราส่วนของจำนวนผู้ยินยอมบริจาคอวัยวะจากผู้ป่วยสมองตาย ต่อจำนวนผู้ป่วยเสียชีวิตในโรงพยาบาล (โรงพยาบาล A, S)

ลำดับ	กิจกรรมหลักโครงการ (B)	เป้าหมาย / จำนวน	ระยะเวลาดำเนินการ (ระบุเดือน)	งบประมาณ					ผู้รับผิดชอบ
				รวม	เงินบำรุง	UC 66	อปท./กองทุน	แหล่งอื่นๆ (ระบุ)	
88	พัฒนาระบบประสานงานเครือข่ายการบริจาคอวัยวะ		ต.ค.65 - ก.ย.66	-	-	-	-	-	ก.ปฐมภูมิและองค์กรร่วม
89	ประชาสัมพันธ์เชิงรุกทุกรูปแบบ - ประชาสัมพันธ์ผ่านการประชุมชุมชนและแกนนำ	ชุมชนและแกนนำ	ต.ค.65 - ก.ย.66	-	-	-	-	-	ก.ปฐมภูมิและองค์กรร่วม
90	บูรณาการกับหน่วยงานหรือเครือข่ายที่จัดกิจกรรมในพื้นที่ - ประสานความร่วมมือกับภาคีเครือข่ายในการเผยแพร่และจัดกิจกรรมร่วมกัน	CUP เขาสุกิมา	ต.ค.65 - ก.ย.66	-	-	-	-	-	ก.ปฐมภูมิและองค์กรร่วม
91	พัฒนาความรู้และทักษะการเจรจาเพื่อรับบริจาคอวัยวะ รับการอบรมหลักสูตรการเจรจาเพื่อรับบริจาคอวัยวะ		ต.ค.65 - ก.ย.66	-	-	-	-	-	ก.ปฐมภูมิและองค์กรร่วม
				-	-	-	-	-	

แผนปฏิบัติการพัฒนาสุขภาพ เครือข่ายบริการสุขภาพเขาสุกิ จังหวัดจันทบุรี ปีงบประมาณ 2566

ยุทธศาสตร์ 4 Excellence

() 1.PP&P Excellence (/) 2.Service Excellence () 3.People Excellence () 4.Governance Excellence

แผนงาน (14)

6 : การพัฒนาระบบบริการสุขภาพ (Service Plan)

โครงการ (37+1)

A 23 โครงการพัฒนาระบบการบำบัดรักษาผู้ป่วยยาเสพติด

ภารกิจพื้นฐาน

() 1.บริหารจัดการ () 2. วิชาการ/พัฒนาศักยภาพบุคลากร () 3.1บริการส่งเสริมสุขภาพ () 3.2บริการป้องกันและควบคุมโรค () 3.3บริการรักษาพยาบาล () 3.4บริการฟื้นฟูสภาพ () 3.5 บริการคุ้มครองผู้บริโภค

วัตถุประสงค์/ผลสัมฤทธิ์รวมของโครงการ ()

C34 ผู้เสพ ผู้ติดยาเสพติดได้รับการบำบัดรักษาและสามารถหยุดเสพยาได้อย่างต่อเนื่องหลังการจำหน่าย

C35 เด็กและเยาวชนมีความรอบรู้ด้านสุขภาพในการตัดสินใจและหลีกเลี่ยงการใช้สารเสพติด

K36 ร้อยละของผู้ป่วยยาเสพติดที่เข้าสู่กระบวนการบำบัดรักษา ได้รับการดูแลอย่างมีคุณภาพ ฯ (Retention Rate) (มากกว่าร้อยละ 60)

ตัวชี้วัดความสำเร็จของโครงการ ()

ลำดับ	กิจกรรมหลักโครงการ (B)	เป้าหมาย / จำนวน	ระยะเวลาดำเนินการ (ระบุเดือน)	งบประมาณ					ผู้รับผิดชอบ
				รวม	เงินบำรุง	UC 66	อปท. /กองทุน	แหล่งอื่นๆ (ระบุ)	
92	ส่งเสริม ป้องกันและลดปัญหาเสพยาเสพติดตามโครงการ To Be Number One ครบทุกประเภท(อำเภอ, สถานศึกษา, สถานประกอบการ, ชุมชน)								
	- สนับสนุนการดำเนินงานโครงการ To Be Number One ในโรงเรียนและชุมชน	โรงเรียนมัธยม 1 แห่ง หมู่บ้าน 7 หมู่	ต.ค.65 - ก.ย.66	-	-	-	-	-	ก.ปทุมภูมิและองค์กรร่วม
93	จัดบริการ/สนับสนุนการบำบัดรักษาผู้ป่วย/ผู้เสพ,ผู้ติดยา/ยาสูบ		ต.ค.65 - ก.ย.66	-	-	-	-	-	กลุ่มงานการพยาบาล
94	พัฒนาศักยภาพบุคลากรเฉพาะทาง และการดูแลผู้ป่วยยาเสพติดในชุมชน (CBTx)		ต.ค.65 - ก.ย.66	-	-	-	-	-	ก.ปทุมภูมิและองค์กรร่วม
95	พัฒนาประสิทธิภาพระบบการบำบัดและติดตามผู้ป่วยยาเสพติด		ต.ค.65 - ก.ย.66	-	-	-	-	-	กลุ่มงานการพยาบาล
96	เสริมสร้างความรอบรู้ด้านสุขภาพและความเข้มแข็งทางอารมณ์เพื่อให้เด็กและเยาวชนสามารถตัดสินใจ และป้องกันปัจจัยเสี่ยงด้านสุขภาพได้		ต.ค.65 - ก.ย.66	-	-	-	-	-	กลุ่มงานการพยาบาล

ลำดับ	กิจกรรมหลักโครงการ (B)	เป้าหมาย / จำนวน	ระยะเวลาดำเนินการ (ระบุเดือน)	งบประมาณ					ผู้รับผิดชอบ
				รวม	เงินบำรุง	UC 66	อปท. /กองทุน	แหล่งอื่นๆ (ระบุ)	
97	การป้องกันควบคุมการบริโภคแอลกอฮอล์และยาสูบตาม พรบ.แอลกอฮอล์ปี 2551 และพรบ.ยาสูบปี 2560		ต.ค.65 - ก.ย.66	-	-	-	-	-	กลุ่มงานการพยาบาล
				-	-	-	-	-	
				-	-	-	-	-	

แผนปฏิบัติการพัฒนาสุขภาพ เครือข่ายบริการสุขภาพเขาสุกิมา จังหวัดจันทบุรี ปีงบประมาณ 2566

ยุทธศาสตร์ 4 Excellence

แผนงาน (14)

โครงการ (37+1)

ภารกิจพื้นฐาน

วัตถุประสงค์/ผลสัมฤทธิ์รวมของโครงการ ()

ตัวชี้วัดความสำเร็จของโครงการ ()

() 1.PP&P Excellence (/) 2.Service Excellence () 3.People Excellence () 4.Governance Excellence

6 : การพัฒนาระบบบริการสุขภาพ (Service Plan)

A 24 โครงการการบริหารขั้นกลาง(Intermediate Care; IMC)

() 1.บริหารจัดการ () 2. วิชาการ/พัฒนาศักยภาพบุคลากร () 3.1บริการส่งเสริมสุขภาพ () 3.2บริการป้องกันและควบคุมโรค () 3.3บริการรักษาพยาบาล () 3.4บริการฟื้นฟูสภาพ () 3.5 บริการคุ้มครองผู้บริโภค

C36 พัฒนาระบบบริการดูแลระยะเปลี่ยนผ่านระหว่างหลังภาวะวิกฤตและการดูแลที่บ้านหรือชุมชนให้มีความเชื่อมโยงและต่อเนื่อง

K37 ร้อยละของผู้ป่วย Intermediate care * ได้รับการบริหารขั้นกลางและติดตามจนครบ 6 เดือน หรือจน Barthel index = 20 ก่อนครบ 6เดือน

ลำดับ	กิจกรรมหลักโครงการ (B)	เป้าหมาย / จำนวน	ระยะเวลาดำเนินการ (ระบุเดือน)	งบประมาณ					ผู้รับผิดชอบ
				รวม	เงินบำรุง	UC 66	อปท. /กองทุน	แหล่งอื่นๆ (ระบุ)	
98	เตรียมความพร้อมและเพิ่มศักยภาพระบบการดูแลผู้ป่วยกึ่งวิกฤตในโรงพยาบาลโดยสหวิชาชีพ								
	แผนกผู้ป่วยในปรับปรุงสถานที่ และจัดหาเครื่องมืออุปกรณ์ที่มีความทันสมัยให้เพียงพอพร้อมใช้งานได้อย่างมีประสิทธิภาพ ตลอดจนอุปกรณ์อำนวยความสะดวกต่างๆ สำหรับผู้ป่วยที่นอนรพ.		ต.ค.65 - ก.ย.66	-					กลุ่มงานการพยาบาล
	1.เครื่องตรวจคลื่นไฟฟ้าหัวใจพร้อมระบบวิเคราะห์ผลและจัดเก็บภาพในระบบเครือข่าย (EKG with DICOM)	1 เครื่อง	ต.ค.65 - ก.ย.66	150,000.00		150,000.00			กลุ่มงานการพยาบาล
	2.เครื่องกระตุกหัวใจ (Biphasic Defibrillator with Blood Oxygen and Carbon Dioxide Oxygen Monitor)	1 เครื่อง	ต.ค.65 - ก.ย.66	450,000.00		450,000.00			กลุ่มงานการพยาบาล
	3.เครื่องควบคุมการให้สารน้ำทางหลอดเลือดดำชนิด 1 สาย (Infusion pump)	4 เครื่อง	ต.ค.65 - ก.ย.66	200,000.00		200,000.00			กลุ่มงานการพยาบาล
	4.แบตเตอรี่เครื่อง Infusion pump	4 ชุด	ต.ค.65 - ก.ย.66	15,000.00		15,000.00			กลุ่มงานการพยาบาล
	5.เครื่องวัดความดันโลหิตอัตโนมัติชนิดตั้งโต๊ะ	2 เครื่อง	ต.ค.65 - ก.ย.66	50,000.00		50,000.00			กลุ่มงานการพยาบาล
	6.เตียงเตียงผู้ป่วยแบบสแตนด์เลส	7 ตู้	ต.ค.65 - ก.ย.66	60,000.00		60,000.00			กลุ่มงานการพยาบาล

ลำดับ	กิจกรรมหลักโครงการ (B)	เป้าหมาย / จำนวน	ระยะเวลาดำเนินการ (ระบุเดือน)	งบประมาณ					ผู้รับผิดชอบ
				รวม	เงินบำรุง	UC 66	อปท./กองทุน	แหล่งอื่นๆ (ระบุ)	
7.	โต๊ะคอมพิวเตอร์ปรับระดับได้	4 ตัว	ต.ค.65 - ก.ย.66	30,000.00		30,000.00			กลุ่มงานการพยาบาล
8.	ตู้เหล็กแบบ 2 บาน	2 ตู้	ต.ค.65 - ก.ย.66	11,400.00		11,400.00			กลุ่มงานการพยาบาล
9.	จัดซื้อSet admit สำหรับผู้ป่วยห้องพิเศษ	400 ราย	ต.ค.65 - ก.ย.66	40,000.00		40,000.00			กลุ่มงานการพยาบาล
10.	จัดซื้ออาหารว่างสำหรับผู้ป่วยห้องพิเศษ	400 ราย	ต.ค.65 - ก.ย.66	30,000.00		30,000.00			กลุ่มงานการพยาบาล
11.	อุปกรณ์ของใช้ประจำวันผู้ป่วย	30 ชุด	ต.ค.65 - ก.ย.66	10,000.00		10,000.00			กลุ่มงานการพยาบาล
12.	อุปกรณ์ของใช้สำหรับผู้ป่วยห้องพิเศษ	6 ห้อง	ต.ค.65 - ก.ย.66	20,000.00		20,000.00			กลุ่มงานการพยาบาล
13.	ผ้าเปดานติกผู้ป่วยใน	1อาคาร	ต.ค.65 - ก.ย.66	200,000.00		200,000.00			กลุ่มงานการพยาบาล
14.	ระบบไฟฟ้าแสงสว่างตีกผู้ป่วยใน	1 อาคาร	ต.ค.65 - ก.ย.66	100,000.00		100,000.00			กลุ่มงานการพยาบาล
15.	ปรับปรุงห้องนำเจ้าหน้าที่ ตีกผู้ป่วยใน	1 ห้อง	ต.ค.65 - ก.ย.66	100,000.00		100,000.00			กลุ่มงานการพยาบาล
16.	ซ่อมบำรุง ระบบออกซิเจนเหลว	1 ระบบ	ต.ค.65 - ก.ย.66	60,000.00		60,000.00			กลุ่มงานการพยาบาล
17.	ล้อเตียงทดแทนที่ชำรุด	30เตียง	ต.ค.65 - ก.ย.66	10,000.00		10,000.00			กลุ่มงานการพยาบาล
	- จัดทำแนวทางปฏิบัติสำหรับผู้ป่วย IMC		ม.ค. 2566	-	-	-	-	-	งานกายภาพบำบัด
	- ส่งเจ้าหน้าที่รับการอบรมการดูแลระยะกลาง IMC ร่วมกับแม่ข่าย และสหสาขา	2คน	ต.ค.65 - ก.ย.66	-	-	-	-	-	กลุ่มงานการพยาบาล
	แผนพัฒนาคุณภาพงานกายภาพบำบัด			-					
	- คาดตรวจรับรองมาตรฐานงานกายภาพบำบัด		ต.ค.65 - ก.ย.66	30,000.00	-	30,000	-	-	กายภาพ
	- อบรมพัฒนาความรู้นอกสถานที่ของบุคลากร		ต.ค.65 - ก.ย.66	10,000.00	-	10,000	-	-	กายภาพ
	- แผนบำรุงรักษาเครื่องมือและอุปกรณ์ทางกายภาพบำบัด		ต.ค.65 - ก.ย.66	20,000.00	-	20,000	-	-	กายภาพ
	วัสดุและครุภัณฑ์								
	- แผ่นกระตุ้นไฟฟ้า	20 ชุด		6,000.00	6,000.00	-	-	-	กายภาพ
	- แผ่นประคบร้อนขนาดใหญ่(แผ่นหลัง, แผ่นเล็ก)	6 แผ่น		30,000.00	30,000.00	-	-	-	กายภาพ
	- ผาขนหนูสำหรับหอฝารอน	20 โหล		15,000.00	15,000.00	-	-	-	กายภาพ
	- เครื่องอัลตราซาวพร้อมกระตุ้นไฟ (US+Combi)	1 เครื่อง		260,000.00	260,000.00	-	-	-	กายภาพ

ลำดับ	กิจกรรมหลักโครงการ (B)	เป้าหมาย / จำนวน	ระยะเวลาดำเนินการ (ระบุเดือน)	งบประมาณ					ผู้รับผิดชอบ
				รวม	เงินบำรุง	UC 66	อปท./กองทุน	แหล่งอื่นๆ (ระบุ)	
	- แอร์ ขนาด 30000 BTU	1 เครื่อง		41,500.00	41,500.00	-	-	-	กายภาพ
99	พัฒนาระบบการเตรียมความพร้อมผู้ป่วย และญาติก่อนกลับบ้าน		ต.ค.65 - ก.ย.66	-	-	-	-	-	กลุ่มงานการพยาบาล
100	สร้างความเข้มแข็งและพัฒนาระบบการดูแล ที่บ้าน โดยชุมชนและครอบครัว		ต.ค.65 - ก.ย.66	-	-	-	-	-	กลุ่มงานการพยาบาล
	- พัฒนาศักยภาพทีมชุมชน,อสค. CG ,อสม.	ทีมหมอครอบครัว	ธ.ค.65 - ก.ย.66						ก.ปฐมภูมิและองค์กรวม
	- เยี่ยมดูแลที่บ้านโดยทีม 8 หมอ		ต.ค.65 - ก.ย.66						ก.ปฐมภูมิและองค์กรวม
				1,948,900	352,500	1,596,400.00	-	-	

แผนปฏิบัติการพัฒนาสุขภาพ เครือข่ายบริการสุขภาพเขาสุกิมา จังหวัดจันทบุรี ปีงบประมาณ 2566

ยุทธศาสตร์ 4 Excellence

แผนงาน (14)

โครงการ (37+1)

ภารกิจพื้นฐาน

วัตถุประสงค์/ผลสัมฤทธิ์รวมของโครงการ ()

ตัวชี้วัดความสำเร็จของโครงการ ()

() 1.PP&P Excellence (/) 2.Service Excellence () 3.People Excellence () 4.Governance Excellence

6 : การพัฒนาระบบบริการสุขภาพ (Service Plan)

A 25 โครงการพัฒนาระบบบริการ One Day Surgery

() 1.บริหารจัดการ () 2. วิชาการ/พัฒนาศักยภาพบุคลากร () 3.1บริการส่งเสริมสุขภาพ () 3.2บริการป้องกันและควบคุมโรค () 3.3บริการรักษาพยาบาล () 3.4บริการฟื้นฟูสภาพ () 3.5 บริการคุ้มครองผู้บริโภค

C37 ลดความแออัดและระยะเวลารอคอยการผ่าตัดของผู้ป่วยกลุ่มเป้าหมาย

K38 ร้อยละของผู้ป่วยที่เข้ารับการผ่าตัดแบบ One Day Surgery

K39 ร้อยละของการ Re-admit ภายใน 1 เดือน จากการผ่าตัดโรคนิ่วในถุงน้ำดีและหรือถุงน้ำดีอักเสบ ผ่านการผ่าตัดแผลเล็ก (Minimally Invasive Surgery : MIS)

ลำดับ	กิจกรรมหลักโครงการ (B)	เป้าหมาย / จำนวน	ระยะเวลาดำเนินการ (ระบุเดือน)	งบประมาณ					ผู้รับผิดชอบ
				รวม	เงินบำรุง	UC 66	อปท. /กองทุน	แหล่งอื่นๆ (ระบุ)	
101	พัฒนาระบบบริการสุขภาพตาม SERVICE PLAN และเกณฑ์การประเมิน								
	- พัฒนาระบบการให้บริการทันตกรรมตาม service plan สาขาสุขภาพช่องปาก	ประชากรในเขต รับผิดชอบเข้าถึงบริการ ร้อยละ 40	พ.ย.65 - ก.ย.66	427,188		427,188			ทันตกรรม
				-					
				-		-		-	
				-					
				427,188	-	427,188	-	-	

แผนปฏิบัติการพัฒนาสุขภาพ เครือข่ายบริการสุขภาพเขาสุกิมา จังหวัดจันทบุรี ปีงบประมาณ 2566

ยุทธศาสตร์ 4 Excellence

แผนงาน (14)

โครงการ (37+1)

ภารกิจพื้นฐาน

วัตถุประสงค์/ผลสัมฤทธิ์รวมของโครงการ ()

ตัวชี้วัดความสำเร็จของโครงการ ()

() 1.PP&P Excellence (/) 2.Service Excellence () 3.People Excellence () 4.Governance Excellence

6 : การพัฒนาระบบบริการสุขภาพ (Service Plan)

A 26 โครงการกัญชาทางการแพทย์

() 1.บริหารจัดการ () 2. วิชาการ/พัฒนาศักยภาพบุคลากร () 3.1บริการส่งเสริมสุขภาพ () 3.2บริการป้องกันและควบคุมโรค () 3.3บริการรักษาพยาบาล () 3.4บริการฟื้นฟูสภาพ () 3.5 บริการคุ้มครองผู้บริโภค

C38 ผู้ป่วยได้รับกัญชาเพื่อใช้ทางการแพทย์อย่างเหมาะสม

K40 ร้อยละของหน่วยบริการสาธารณสุขที่มีการจัดบริการคลินิกกัญชาทางการแพทย์แบบบูรณาการ

ลำดับ	กิจกรรมหลักโครงการ (B)	เป้าหมาย / จำนวน	ระยะเวลาดำเนินการ (ระบุเดือน)	งบประมาณ					ผู้รับผิดชอบ
				รวม	เงินบำรุง	UC 66	อปท./กองทุน	แหล่งอื่นๆ (ระบุ)	
102	จัดตั้ง/พัฒนาคลินิกการให้บริการกัญชาทางการแพทย์		ม.ค. - พ.ค.						งานแพทย์แผนไทยฯ
103	เสริมสร้างความรู้ความเข้าใจเกี่ยวกับการใช้กัญชาทางการแพทย์แก่ประชาชนทั่วไป								
	- เสริมสร้างความรู้ความเข้าใจเกี่ยวกับการใช้กัญชาทางการแพทย์แก่ประชาชนทั่วไป ผ่านช่องทางสื่ออิเล็กทรอนิกส์		ม.ค. - พ.ค.	-	-	-	-	-	งานแพทย์แผนไทยฯ
				-	-	-	-	-	

แผนปฏิบัติการพัฒนาสุขภาพ เครือข่ายบริการสุขภาพเขาสุกิ จังหวัดจันทบุรี ปีงบประมาณ 2566

ยุทธศาสตร์ 4 Excellence

() 1.PP&P Excellence (/) 2.Service Excellence () 3.People Excellence () 4.Governance Excellence

แผนงาน (14)

7 : การพัฒนาระบบบริการแพทย์ฉุกเฉินครบวงจรและระบบการส่งต่อ

โครงการ (37+1)

A 27 โครงการพัฒนาระบบบริการแพทย์ฉุกเฉินครบวงจรและระบบการส่งต่อ

ภารกิจพื้นฐาน

() 1.บริหารจัดการ () 2. วิชาการ/พัฒนาศักยภาพบุคลากร () 3.1บริการส่งเสริมสุขภาพ () 3.2บริการป้องกันและควบคุมโรค () 3.3บริการรักษาพยาบาล () 3.4บริการฟื้นฟูสภาพ () 3.5 บริการคุ้มครองผู้บริโภค

วัตถุประสงค์/ผลสัมฤทธิ์รวมของโครงการ ()

C39 ผู้ป่วยฉุกเฉินได้รับการดูแลรักษาที่มีคุณภาพและป้องกันภาวะทุพพลภาพที่อาจเกิดขึ้นทั้งในภาวะปกติและภาวะวิกฤติ

K41 ร้อยละของอัตราการเสียชีวิตของผู้ป่วยวิกฤตฉุกเฉิน (Triage Level 1) ภายใน 24 ชั่วโมง ในโรงพยาบาลระดับ A, S, M1 (ทั้งที่ ER และ Admit)

K42 ร้อยละของประชากรเข้าถึงบริการการแพทย์ฉุกเฉิน

K43 อัตราการเสียชีวิตในผู้ป่วยบาดเจ็บที่สมอง (traumatic brain injury mortality)

ตัวชี้วัดความสำเร็จของโครงการ ()

ลำดับ	กิจกรรมหลักโครงการ (B)	เป้าหมาย / จำนวน	ระยะเวลาดำเนินการ (ระบุเดือน)	งบประมาณ					ผู้รับผิดชอบ
				รวม	เงินบำรุง	UC 66	อปท. /กองทุน	แหล่งอื่นๆ (ระบุ)	
113	จัดบริการการแพทย์ฉุกเฉินให้ได้ตามมาตรฐานด้านการรักษาพยาบาลฉุกเฉิน (Emergency Care System ECS)								
	ส่งเจ้าหน้าที่อบรม เกี่ยวกับการใช้วิทยุสื่อสาร	พยาบาลวิชาชีพ 2 คน	ต.ค.65 - ก.ย.66	18,000.00	-	18,000.00	-	-	กลุ่มงานการพยาบาล
	ส่งเจ้าหน้าที่อบรมเวชปฏิบัติฉุกเฉิน ENP	พยาบาลวิชาชีพ 1 คน	ต.ค.65 - ก.ย.66	200,000.00	-	200,000.00	-	-	กลุ่มงานการพยาบาล
	ส่งเจ้าหน้าที่อบรมพัฒนาความรู้และทักษะในการดูแลผู้ป่วยฉุกเฉิน	พยาบาลวิชาชีพ 5 คน	ต.ค.65 - ก.ย.66	50,000.00	-	50,000.00	-	-	กลุ่มงานการพยาบาล
114	พัฒนาคุณภาพการให้บริการการแพทย์ฉุกเฉิน (EMS)								
	- โครงการพัฒนาความรู้เจ้าหน้าที่กู้ชีพในเครือข่าย	จนท.กู้ชีพในเครือข่าย 50 คน	ธ.ค.65 - ก.ย.66	บูรณาการร่วม A4	-	-	-	-	กลุ่มงานการพยาบาล
	- การประชาสัมพันธ์ระบบ EMS ในชุมชน	ประชาชนทั่วไป	ธ.ค.65 - ก.ย.66	-	-	-	-	-	กลุ่มงานการพยาบาล
115	พัฒนาคุณภาพระบบส่งต่อผู้ป่วยและห้องฉุกเฉินให้มีประสิทธิภาพ (One ER One Province)								
	- อบรมพัฒนาความรู้เจ้าหน้าที่ในการส่งต่อร่วมกับ รพ.แม่ข่าย	พว.5 คน	ธ.ค.65 - ก.ย.66	-	-	-	-	-	กลุ่มงานการพยาบาล
	- อบรม ผบต.	พว 1 คน	ต.ค.65 - ก.ย.66	-	-	30,000.00	-	-	กลุ่มงานการพยาบาล

ลำดับ	กิจกรรมหลักโครงการ (B)	เป้าหมาย / จำนวน	ระยะเวลาดำเนินการ (ระบุเดือน)	งบประมาณ					ผู้รับผิดชอบ
				รวม	เงินบำรุง	UC 66	อปท. /กองทุน	แหล่งอื่นๆ (ระบุ)	
	- รถเข็นนอนสแตนเลสเคลื่อนย้ายผู้ป่วยชนิดมีวาง ตั้งออกซิเจน	3 คัน	ต.ค.65 - ก.ย.66	60,000.00	-	60,000.00	-	-	กลุ่มงานการพยาบาล
	- รถเข็นนั่งสแตนเลสมีเสาน้ำเกลือและที่วางถัง ออกซิเจน	2 คัน	ต.ค.65 - ก.ย.66	15,000.00	-	15,000.00	-	-	กลุ่มงานการพยาบาล
	- รถเข็นฉีดยาทำแผล	1 คัน	ต.ค.65 - ก.ย.66	11,000.00	-	11,000.00	-	-	กลุ่มงานการพยาบาล
	- เบาะรัดตัวเด็กทำหัตถการ	1 ชุด	ต.ค.65 - ก.ย.66	4,000.00	-	4,000.00	-	-	กลุ่มงานการพยาบาล
	- ผามานพลาสติกพร้อมรางเลื่อน	1 ชุด	ต.ค.65 - ก.ย.66	45,000.00	-	45,000.00	-	-	กลุ่มงานการพยาบาล
				373,000.00	-	373,000.00	-	-	

แผนปฏิบัติการพัฒนาสุขภาพ เครือข่ายบริการสุขภาพเขาสุกิ จังหวัดจันทบุรี ปีงบประมาณ 2566

ยุทธศาสตร์ 4 Excellence

() 1.PP&P Excellence (/) 2.Service Excellence () 3.People Excellence () 4.Governance Excellence

แผนงาน (14)

8 : การพัฒนาตามโครงการพระราชดำริ โครงการเฉลิมพระเกียรติ และพื้นที่เฉพาะ

โครงการ (37+1)

A28 โครงการพระราชดำริ โครงการเฉลิมพระเกียรติ และโครงการพื้นที่เฉพาะ

ภารกิจพื้นฐาน

() 1.บริหารจัดการ () 2. วิชาการ/พัฒนาศักยภาพบุคลากร () 3.1บริการส่งเสริมสุขภาพ () 3.2บริการป้องกันและควบคุมโรค () 3.3บริการรักษาพยาบาล () 3.4บริการฟื้นฟูสภาพ () 3.5 บริการคุ้มครองผู้บริโภค

วัตถุประสงค์/ผลสัมฤทธิ์รวมของโครงการ ()

C40 ผู้ป่วยในพระบรมราชานุเคราะห์ และพระราชนุเคราะห์ ได้รับการดูแลอย่างมีคุณภาพ

C41 โครงการพระราชดำริ /โครงการเฉลิมพระเกียรติดำเนินการได้ตามกระบวนการและวัตถุประสงค์

C42 ประชาชน/นักท่องเที่ยวในพื้นที่พิเศษสามารถเข้าถึงบริการสุขภาพได้อย่างรวดเร็วและมีประสิทธิภาพ

K44 ร้อยละผู้ป่วยในพระบรมราชานุเคราะห์ และพระราชนุเคราะห์ ได้รับการดูแลอย่างมีคุณภาพ

ตัวชี้วัดความสำเร็จของโครงการ ()

ลำดับ	กิจกรรมหลักโครงการ (B)	เป้าหมาย / จำนวน	ระยะเวลาดำเนินการ (ระบุเดือน)	งบประมาณ					ผู้รับผิดชอบ
				รวม	เงินบำรุง	UC 66	อปท. /กองทุน	แหล่งอื่นๆ (ระบุ)	
107	ขับเคลื่อนการดำเนินงาน/ติดตามให้ความช่วยเหลือผู้ป่วยในพระบรมราชานุเคราะห์ และพระราชนุเคราะห์								
	- สํารวจผู้ป่วยในโครงการ	ผู้ป่วยในโครงการ	ต.ค.65 - ก.ย.66	-	-	-	-	-	ก.ปฐมภูมิและองค์กรร่วม
	- ติดตามให้การช่วยเหลือ	ผู้ป่วยในโครงการ	ต.ค.65 - ก.ย.66	-	-	-	-	-	ก.ปฐมภูมิและองค์กรร่วม
108	ส่งเสริมสนับสนุนการจัดกิจกรรมจิตอาสา/โครงการพระราชดำริ/โครงการเฉลิมพระเกียรติของหน่วยงานตามกระบวนการและเกณฑ์ที่กำหนด								
	- พัฒนาระบบบริการสุขภาพผู้ลี้ภัยพลัดตามโครงการราชทัณฑ์ปันสุข ทำความดีเพื่อชาติ ศาสน์ กษัตริย์	ทัณฑสถานเปิดทุ่งเบญจา	ต.ค.65 - ก.ย.66	-	-	-	-	-	ก.ปฐมภูมิและองค์กรร่วม
	- ส่งเสริมและสนับสนุนให้เจ้าหน้าที่เป็นจิตอาสาและจัดกิจกรรมจิตอาสา	จนท. รพ.และเครือข่าย	ต.ค.65 - ก.ย.66	-	-	-	-	-	ก.ปฐมภูมิและองค์กรร่วม
	- ส่งเสริมและสนับสนุนให้แกนนำชุมชนเป็นจิตอาสาและจัดกิจกรรมจิตอาสา	แกนนำชุมชน	ต.ค.65 - ก.ย.66	-	-	-	-	-	ก.ปฐมภูมิและองค์กรร่วม

ลำดับ	กิจกรรมหลักโครงการ (B)	เป้าหมาย / จำนวน	ระยะเวลาดำเนินการ (ระบุเดือน)	งบประมาณ					ผู้รับผิดชอบ
				รวม	เงินบำรุง	UC 66	อปท. /กองทุน	แหล่งอื่นๆ (ระบุ)	
109	พัฒนากลไกการบริหารจัดการส่งเสริมและเสริมสร้างความเข้มแข็งและการมีส่วนร่วมของภาคีเครือข่าย								
	- ส่งเสริมและสนับสนุนให้แกนนำชุมชนเป็นจิตอาสาและจัดกิจกรรมจิตอาสา	7 หมู่บ้าน	ต.ค.65 - ก.ย.66	-	-	-	-	-	ก.ปทุมภูมิและองค์กรร่วม
110	ยกระดับ/พัฒนาระบบบริการสุขภาพเพื่อเสริมสร้างศักยภาพในการให้บริการในพื้นที่เฉพาะ/พิเศษ (ชายแดน,พื้นที่เกาะฯ)		ต.ค.65 - ก.ย.66	-	-	-	-	-	
				-	-	-	-	-	

แผนปฏิบัติการพัฒนาสุขภาพ เครือข่ายบริการสุขภาพเขาสุกิมา จังหวัดจันทบุรี ปีงบประมาณ 2566

ยุทธศาสตร์ 4 Excellence

() 1.PP&P Excellence (/) 2.Service Excellence () 3.People Excellence () 4.Governance Excellence

แผนงาน (14)

9 : อุตสาหกรรมการแพทย์ครบวงจร การท่องเที่ยวเชิงสุขภาพ ความงาม และแพทย์แผนไทย

โครงการ (37+1)

A29 โครงการพัฒนาการท่องเที่ยวเชิงสุขภาพและการแพทย์

ภารกิจพื้นฐาน

() 1.บริหารจัดการ () 2. วิชาการ/พัฒนาศักยภาพบุคลากร () 3.1บริการส่งเสริมสุขภาพ () 3.2บริการป้องกันและควบคุมโรค () 3.3บริการรักษาพยาบาล () 3.4บริการฟื้นฟูสภาพ () 3.5 บริการคุ้มครองผู้บริโภค

วัตถุประสงค์/ผลสัมฤทธิ์รวมของโครงการ ()

C43 การพัฒนาสมุนไพรให้เข้าสู่ระบบสุขภาพและระบบเศรษฐกิจแบบครบวงจร ตั้งแต่ต้นทาง กลางทาง และปลายทาง ตามแนวทางประชารัฐ
K45 อุดหนุนการเพิ่มชนของงานสถานประกอบการด้านการท่องเที่ยวเชิงสุขภาพที่เตรียมมาตรฐานตามที่กำหนด (ร้อยละ 10)

ตัวชี้วัดความสำเร็จของโครงการ ()

K46 ร้อยละของศูนย์เวลเนส (Wellness Center) / แหล่งท่องเที่ยวเชิงสุขภาพที่ได้รับการยกระดับแบบมีส่วนร่วม

และสร้างสรรค์ด้านภูมิปัญญาการแพทย์แผนไทย การแพทย์ทางเลือก และสมุนไพรให้มีคุณค่าและมูลค่าสูงเพิ่มขึ้น (ร้อยละ 20จากปีที่ผ่านมา)

ลำดับ	กิจกรรมหลักโครงการ (B)	เป้าหมาย / จำนวน	ระยะเวลาดำเนินการ (ระบุเดือน)	งบประมาณ					ผู้รับผิดชอบ
				รวม	เงินบำรุง	UC 66	อปท./กองทุน	แหล่งอื่นๆ (ระบุ)	
111	สร้างความเข้มแข็งของการบริหารและนโยบายของรัฐเพื่อการขับเคลื่อนพื้นที่ฐานรากอย่างยั่งยืน		ต.ค.65 - ก.ย.66	-	-	-	-	-	รพ.เขาสุกิมา
112	พัฒนาวัตถุดิบสมุนไพรยกระดับมูลค่าผลผลิตให้กับเกษตรกร		ต.ค.65 - ก.ย.66						รพ.เขาสุกิมา
113	ขยายช่องทางการใช้ประโยชน์เพิ่มมูลค่าและการตลาด		ต.ค.65 - ก.ย.66						รพ.เขาสุกิมา
114	ส่งเสริม ยกระดับแหล่งท่องเที่ยวเชิงสุขภาพแบบมีส่วนร่วม - เมืองสมุนไพร - อาหารเป็นยา วิถีคนจันท								
	- ส่งเสริม/สนับสนุน องค์ความรู้ด้านอาหารเป็นยา วิถีคนจันท ให้กับวัดเขาสุกิมา		ม.ค. - พ.ค.	-	-	-	-	-	งานแพทย์แผนไทยฯ
115	สร้างความร่วมมือกับอปท./ชุมชน เพื่อส่งเสริมการจัดบริการทางการแพทย์แผนไทยในสถานที่ท่องเที่ยว		ต.ค.65 - ก.ย.66	-	-	-	-	-	รพ.เขาสุกิมา
				-	-	-	-	-	

แผนปฏิบัติการพัฒนาสุขภาพ เครือข่ายบริการสุขภาพเขาสุกิ จังหวัดจันทบุรี ปีงบประมาณ 2566

ยุทธศาสตร์ 4 Excellence

() 1.PP&P Excellence () 2.Service Excellence (/) 3.People Excellence () 4.Governance Excellence

แผนงาน (14)

10 : การพัฒนาระบบบริหารจัดการกำลังคนด้านสุขภาพ

โครงการ (37+1)

A 30 โครงการบริหารจัดการกำลังคนสุขภาพ

ภารกิจพื้นฐาน

() 1.บริหารจัดการ () 2. วิชาการ/พัฒนาศักยภาพบุคลากร () 3.1บริการส่งเสริมสุขภาพ () 3.2บริการป้องกันและควบคุมโรค () 3.3บริการรักษาพยาบาล () 3.4บริการฟื้นฟูสภาพ () 3.5 บริการคุ้มครองผู้บริโภค

วัตถุประสงค์/ผลสัมฤทธิ์รวมของโครงการ ()

C44 การบริหารจัดการกำลังคนเข้มแข็งและมีเอกราช

ตัวชี้วัดความสำเร็จของโครงการ ()

K47 ร้อยละของเขตสุขภาพที่มีการบริหารจัดการกำลังคนที่มีประสิทธิภาพ

ลำดับ	กิจกรรมหลักโครงการ (B)	เป้าหมาย / จำนวน	ระยะเวลาดำเนินการ (ระบุเดือน)	งบประมาณ					ผู้รับผิดชอบ
				รวม	เงินบำรุง	UC 66	อปท./กองทุน	แหล่งอื่นๆ (ระบุ)	
116	พัฒนาระบบข้อมูลด้านการบริหารทรัพยากรบุคคลให้มีประสิทธิภาพและทันสมัย								
	- ส่ง จันท. รวมประชุมระดับจังหวัดเกี่ยวกับระบบข้อมูลด้านบริหารทรัพยากรบุคคล		ต.ค.65 - ก.ย.66	-	-	-	-	-	กลุ่มงานบริหาร
117	พัฒนาแนวทาง กระบวนการและมาตรฐานงานด้านบริหารทรัพยากรบุคคล								
	- เข้าร่วมประชุมในระดับจังหวัด		ต.ค.65 - ก.ย.66	-	-	-	-	-	กลุ่มงานบริหาร
118	พัฒนากลไกการบริหารจัดการทรัพยากรบุคคลให้มีประสิทธิภาพ								
	- โครงการพัฒนาศักยภาพบุคลากรโรงพยาบาลเขาสุกิ ประจำปี 2566	จันท.รพ.เขาสุกิ	ต.ค.65 - ก.ย.66	700,000	700,000	-	-	-	HRD/คณะกรรมการประสานงานคุณภาพ
	- สนับสนุน/พัฒนาความรู้ทักษะและส่งเสริมบุคลากรให้ได้รับการอบรม/ฟื้นฟูความรู้ตามสมรรถนะที่พึงประสงค์	จันท.รพ.เขาสุกิ	ต.ค.65 - ก.ย.66	10,000	10,000	-	-	-	คณะกรรมการ HRD
				710,000	710,000	-	-	-	

แผนปฏิบัติการพัฒนาสุขภาพ เครือข่ายบริการสุขภาพเขาสุกิมา จังหวัดจันทบุรี ปีงบประมาณ 2566

ยุทธศาสตร์ 4 Excellence

() 1.PP&P Excellence () 2.Service Excellence (/) 3.People Excellence () 4.Governance Excellence

แผนงาน (14)

11 : การพัฒนาระบบธรรมาภิบาลและองค์กรคุณภาพ

โครงการ (37+1)

A 31 โครงการ Happy MOPH กระทรวงสาธารณสุข กระทรวงแห่งความสุข

ภารกิจพื้นฐาน

() 1.บริหารจัดการ () 2. วิชาการ/พัฒนาศักยภาพบุคลากร () 3.1บริการส่งเสริมสุขภาพ () 3.2บริการป้องกันและควบคุมโรค () 3.3บริการรักษาพยาบาล () 3.4บริการฟื้นฟูสภาพ () 3.5 บริการคุ้มครองผู้บริโภค

วัตถุประสงค์/ผลสัมฤทธิ์รวมของโครงการ ()

C45 บุคลากรมีความสุข และมีความพึงพอใจต่อองค์กร

ตัวชี้วัดความสำเร็จของโครงการ ()

K48 ดัชนีความสุขของพนักงาน (Happinometer)

ลำดับ	กิจกรรมหลักโครงการ (B)	เป้าหมาย / จำนวน	ระยะเวลาดำเนินการ (ระบุเดือน)	งบประมาณ					ผู้รับผิดชอบ
				รวม	เงินบำรุง	UC 66	อปท./กองทุน	แหล่งอื่นๆ (ระบุ)	
120	พัฒนาคุณภาพชีวิตในการทำงานระบบ ค่าตอบแทน สิทธิประโยชน์ แรงจูงใจในการ ทำงานและความก้าวหน้าในอาชีพ								
	- ประชุมชี้แจงแนวทางการวัดดัชนีความสุข และนำไปใช้	เจ้าหน้าที่ในเครือข่ายบริการ	ต.ค.65 - ก.ย.65	-	-	-	-	-	คทง. ชมรมจริยธรรม
	- ประเมินคุณภาพชีวิต/ความสุขในงานและ ความผูกพันต่อองค์กร	เจ้าหน้าที่ในเครือข่ายบริการ	ต.ค.65 - ก.ย.65	-	-	-	-	-	คทง. ชมรมจริยธรรม
	- ทบทวนระบบค่าตอบแทน สิทธิประโยชน์ ให้เหมาะสม	2 ครั้ง/ปี	ต.ค.65 - ก.ย.65	-	-	-	-	-	คทง. ชมรมจริยธรรม
	- วิเคราะห์ข้อมูลเสนอผู้บังคับบัญชา	เจ้าหน้าที่ในเครือข่ายบริการ	ต.ค.65 - ก.ย.65	-	-	-	-	-	คทง. ชมรมจริยธรรม
121	ส่งเสริมค่านิยม และวัฒนธรรมในองค์กร								
	โครงการพัฒนาหน่วยงานคุณธรรมตามค่านิยม องค์กร KSK TEAM ประจำปี 2566	เจ้าหน้าที่ รพ.เขาสุกิมา	ต.ค.65 - ก.ย.65	50,000	50,000	-	-	-	HRD
				50,000	50,000	-	-	-	

แผนปฏิบัติการพัฒนาสุขภาพ เครือข่ายบริการสุขภาพเขาสุกิ จังหวัดจันทบุรี ปีงบประมาณ 2566

ยุทธศาสตร์ 4 Excellence

แผนงาน (14)

โครงการ (37+1)

ภารกิจพื้นฐาน

วัตถุประสงค์/ผลสัมฤทธิ์รวมของโครงการ ()

ตัวชี้วัดความสำเร็จของโครงการ ()

() 1.PP&P Excellence () 2.Service Excellence () 3.People Excellence (/) 4.Governance Excellence

11 : การพัฒนาระบบธรรมาภิบาลและองค์กรคุณภาพ

A32 โครงการประเมินคุณธรรม ความโปร่งใส

() 1.บริหารจัดการ () 2. วิชาการ/พัฒนาศักยภาพบุคลากร () 3.1บริการส่งเสริมสุขภาพ () 3.2บริการป้องกันและควบคุมโรค () 3.3บริการรักษาพยาบาล () 3.4บริการฟื้นฟูสภาพ () 3.5 บริการคุ้มครองผู้บริโภค

C46 หน่วยงานสาธารณสุขปรับปรุงและพัฒนาในเรื่องคุณธรรมและความโปร่งใสในการดำเนินงาน

C47 การจัดซื้อยาและเวชภัณฑ์ที่มีใช้มีการดำเนินการด้วยความโปร่งใสและมีประสิทธิภาพ

C48 มีระบบควบคุมภายในที่ได้มาตรฐานตามที่สำนักงานการตรวจเงินแผ่นดินกำหนด

K49 ร้อยละของหน่วยงานในสังกัดกระทรวงสาธารณสุขผ่านเกณฑ์การประเมิน ITA

K50 ร้อยละของส่วนราชการและหน่วยงานสังกัดกระทรวงสาธารณสุขผ่านเกณฑ์การตรวจสอบและประเมินผลฯ

ลำดับ	กิจกรรมหลักโครงการ (B)	เป้าหมาย / จำนวน	ระยะเวลาดำเนินการ (ระบุเดือน)	งบประมาณ					ผู้รับผิดชอบ
				รวม	เงินบำรุง	UC 66	อปท. /กองทุน	แหล่งอื่นๆ (ระบุ)	
121	การประเมินตนเอง และปรับปรุง พัฒนา กระบวนการปฏิบัติตามเกณฑ์ (ITA)								
	- ขับเคลื่อนการดำเนินงานประเมินคุณธรรมและความโปร่งใสของโครงการของโรงพยาบาลประจำปี งบประมาณ พ.ศ. 2566	ปีละ 1 ครั้ง	ต.ค.65 - ก.ย.66	-	-	-	-	-	กลุ่มงานบริหารทั่วไป
	- โครงการส่งเสริมยกย่อง เชิดชูผู้มีคุณธรรม จริยธรรมในองค์กร และจิตอาสา - สรรหาคนดี ของ รพ - คัดเลือกบุคลากรเข้าประกวดคนดีศรีสาธารณสุข/ข้าราชการฯ ดีเด่น	ปีละ 1 ครั้ง	ต.ค.65 - ก.ย.66	30,000	30,000				คณะกรรมการจริยธรรม
	- จัดกิจกรรมไหว้ครูบุคลากรในหน่วยงาน	ปีละ 1 ครั้ง	ต.ค.65 - ก.ย.66	-	-	-	-	-	คณะกรรมการจริยธรรม
	- สงบุคลากรเข้าร่วมประชุม/อบรมเรื่องที่เกี่ยวข้องเพื่อนำความรู้มาปฏิบัติ	ปีละ 1 ครั้ง	ต.ค.65 - ก.ย.66	-	-	-	-	-	กลุ่มงานบริหารทั่วไป
122	พัฒนาระบบบริหารจัดการด้านยาและเวชภัณฑ์ที่มีใช้ยา								
	- โครงการตรวจประเมินระบบคุณภาพห้องปฏิบัติการเทคนิคการแพทย์		ต.ค.65 - ก.ย.66	45,000	45,000				งานเทคนิคการแพทย์

	-จัดซื้อจัดหายาและเวชภัณฑ์ที่มีขายโดยปฏิบัติ ตาม พรบ. การจัดซื้อจัดจ้างและบริหารพัสดุ ภาครัฐ พ.ศ. 2560	ยาและเวชภัณฑ์ที่มี ยาในบัญชีของ โรงพยาบาลทุกราชการ	ต.ค.-ก.ย.	8,392,881		6,606,771		1,786,111	กลุ่มงานเภสัช
	-ประชุมเพื่อพัฒนาประสิทธิภาพการบริหารคลัง เวชภัณฑ์	รพ.สต. 6 แห่ง	ก.พ.	-					กลุ่มงานเภสัช
	-นิเทศติดตามการบริหารเวชภัณฑ์	รพ.สต. 6 แห่ง	ก.ย.	-					กลุ่มงานเภสัช
	-ต่อเติมคลังเวชภัณฑ์	รพ.		400,000	400,000				กลุ่มงานเภสัช
	-ปรับปรุงการจัดเก็บเวชภัณฑ์ให้ถูกต้อง ระเบียบ และได้มาตรฐาน ได้แก่	รพ.		-					กลุ่มงานเภสัช
	-ฉากกั้นห้องวัสดุ PVC แขนวนผนัง มีรางเลื่อนเก็บ ข้าง ขนาด 200cm x 200cm			4,000	4,000				กลุ่มงานเภสัช
	-กล่องพลาสติกสำหรับจัดเก็บยา			-					กลุ่มงานเภสัช
	ขนาด 30x46x17.5cm จำนวน 20 ใบ			4,000	4,000				กลุ่มงานเภสัช
	ขนาด 19x10.5x7.5cm จำนวน 30 ใบ			1,500	1,500				กลุ่มงานเภสัช
	ขนาด 14x10.5x7.5cm จำนวน 60 ใบ			2,400	2,400				กลุ่มงานเภสัช
	-ชั้นเหล็กวางยา 5 ชั้น ขนาด 90x180x60cm (ก xสxล) จำนวน 3 หลัง			15,000	15,000				กลุ่มงานเภสัช
	-ตู้เก็บเอกสาร 2 บานเปิด 4 ชั้น ขนาด 91.5x183x45.7cm (กxสxล) จำนวน 3 หลัง			13,500	13,500				กลุ่มงานเภสัช
	-เครื่องควบคุมความชื้นในคลังเวชภัณฑ์ พื้นที่ 120 ตารางเมตร			85,000	85,000				กลุ่มงานเภสัช
	-โต๊ะทำงาน ขนาด 77x48x89cm (กxยxส) 6 ตัว			9,000	9,000				กลุ่มงานเภสัช
	-เก้าอี้ทำงานแบบมีที่วางแขน 6 ตัว			4,800	4,800				กลุ่มงานเภสัช
	-ประตูกระจกบานสวิงคู่ประตูหลังคลังยา			17,000	17,000				กลุ่มงานเภสัช
123	จัดวางระบบการควบคุมภายใน พัฒนาและ ประเมินผลการควบคุมภายในตามเกณฑ์ กระทรวงการคลัง			-					

- จัดทำคำสั่งแต่งตั้งคณะกรรมการติดตามและประเมินผลระบบการควบคุมภายใน พร้อมทั้งจัดประชุมคณะกรรมการติดตามและประเมินผลระบบการควบคุมภายใน	ปีละ 1 ครั้ง	ต.ค.65 - ก.ย.66	-	-	-	-	-	กลุ่มงานบริหารทั่วไป
- จัดทำคำสั่งแต่งตั้งคณะกรรมการจัดวางระบบการควบคุมภายใน พร้อมทั้งจัดประชุมคณะกรรมการจัดวางระบบการควบคุมภายใน	ปีละ 1 ครั้ง	ต.ค.65 - ก.ย.66	-	-	-	-	-	กลุ่มงานบริหารทั่วไป
- สนับสนุนให้เจ้าหน้าที่เข้าร่วมประชุม/อบรมในเรื่องที่เกี่ยวข้อง		ต.ค.65 - ก.ย.66	-	-	-	-	-	กลุ่มงานบริหารทั่วไป
			9,024,081	631,200	6,606,771	-	1,786,111	

แผนปฏิบัติการพัฒนาสุขภาพ เครือข่ายบริการสุขภาพเขาสุกิ จังหวัดจันทบุรี ปีงบประมาณ 2566

ยุทธศาสตร์ 4 Excellence

() 1.PP&P Excellence () 2.Service Excellence () 3.People Excellence (/) 4.Governance Excellence

แผนงาน (14)

11 : การพัฒนาระบบธรรมาภิบาลและองค์กรคุณภาพ

โครงการ (37+1)

A 33 โครงการพัฒนาองค์กรคุณภาพ

ภารกิจพื้นฐาน

() 1.บริหารจัดการ () 2. วิชาการ/พัฒนาศักยภาพบุคลากร () 3.1บริการส่งเสริมสุขภาพ () 3.2บริการป้องกันและควบคุมโรค () 3.3บริการรักษาพยาบาล () 3.4บริการฟื้นฟูสภาพ () 3.5 บริการคุ้มครองผู้บริโภค

วัตถุประสงค์/ผลสัมฤทธิ์รวมของโครงการ ()

C49 จังหวัด/อำเภอมีการจัดทำแผนยุทธศาสตร์สุขภาพที่เชื่อมโยงยุทธศาสตร์ชาติ กสธ. และนโยบาย

C50 หน่วยบริหารพัฒนาคุณภาพการบริหารจัดการองค์กรตามเกณฑ์คุณภาพการบริหารจัดการภาครัฐ พ.ศ. 2558

C51 หน่วยบริการพัฒนาคุณภาพมาตรฐานตามเกณฑ์ที่กำหนด

K51 ร้อยละความสำเร็จของการประเมินส่วนราชการในสังกัดสำนักงานปลัดกระทรวงสาธารณสุขที่ดำเนินการฯ (PMQA)

K52 ร้อยละของโรงพยาบาลสังกัดกระทรวงสาธารณสุขมีคุณภาพมาตรฐานผ่านการรับรอง HA ชั้น 3

K53 สถานบริการสังกัดสำนักงานปลัดกระทรวงสาธารณสุขที่ผ่านเกณฑ์การประเมินตามนโยบาย EMS

ตัวชี้วัดความสำเร็จของโครงการ ()

ลำดับ	กิจกรรมหลักโครงการ (B)	เป้าหมาย / จำนวน	ระยะเวลาดำเนินการ (ระบุเดือน)	งบประมาณ					ผู้รับผิดชอบ	
				รวม	เงินบำรุง	UC 66	อปท./กองทุน	แหล่งอื่นๆ (ระบุ)		
124	พัฒนานโยบายและยุทธศาสตร์สุขภาพ	รพช.รพ.สต.ในเครือข่าย								รพช./รพ.สต./สสอ.
	1. จัดทำแผนยุทธศาสตร์/แผนปฏิบัติการ/แผน คำของบประมาณ ปี 66-70		ต.ค. - ธ.ค.65	50,000	-	50,000	-	-		งานยุทธศาสตร์
	- ทบทวนแผนยุทธศาสตร์ฯ	1 ครั้ง/ปี	ส.ค. - ก.ย. 66	-	-	-	-	-		
	- จัดทำแผนปฏิบัติการประจำปี	1 ครั้ง/ปี	ก.ย. - ต.ค.	-	-	-	-	-		
	- จัดทำคำของบลงทุน (ค่าเสื่อม/งบลงทุน)	1 ครั้ง/ปี	ส.ค. - ต.ค.	-	-	-	-	-		
	- ทบทวนแผนยุทธศาสตร์พัฒนาระบบบริการ	1 ครั้ง/ปี	ส.ค. - ต.ค.	-	-	-	-	-		
125	พัฒนาระบบควบคุมกำกับติดตามประเมินผล นโยบายและยุทธศาสตร์สุขภาพ									
	1. โครงการกำกับ ติดตาม นิเทศงานและ ประเมินผลระบบคุณภาพงานในเครือข่าย	รพช. 12 ครั้ง/ปี รพ.สต. 2 ครั้ง/แห่ง/ปี	ต.ค.65 - ก.ย.66	11,700	-	11,700	-	-		งานยุทธศาสตร์
	- ประชุม คกก.ประสานงาน สาธารณสุขระดับ อำเภอ (คปสอ.)		4 ครั้ง/ปี	-	-	-	-	-		สสอ./รพช./รพสต.
	- ประชุม คกก.ทีมคุณภาพด้านสนับสนุนบริการ		12ครั้ง/ปี	-	-	-	-	-		รพ.เขาสุกิ
	- ประชุม คกก.ทีมคุณภาพ ด้านการบริการ		12ครั้ง/ปี	-	-	-	-	-		รพ.เขาสุกิ
	- นิเทศงานคุณภาพ (Quality Round)		6ครั้ง/ปี	-	-	-	-	-		รพ.เขาสุกิ
	- พัฒนาระบบติดตามประเมินผลตัวชี้วัด	1 ระบบ	ต.ค.65 - ก.ย.66	-	-	-	-	-		งานยุทธศาสตร์

ลำดับ	กิจกรรมหลักโครงการ (B)	เป้าหมาย / จำนวน	ระยะเวลาดำเนินการ (ระบุเดือน)	งบประมาณ					ผู้รับผิดชอบ
				รวม	เงินบำรุง	UC 66	อปท. /กองทุน	แหล่งอื่นๆ (ระบุ)	
126	- ประชุมคณะกรรมการบริหารโรงพยาบาล	12ครั้ง/ปี	ต.ค.65 - ก.ย.66	12,000	12,000	-	-	-	กง.บริหารทั่วไป
	พัฒนาคุณภาพบริหารจัดการของหน่วยบริการ ตามกระบวนการและเกณฑ์ EMS			-					
	- แลกเปลี่ยนเรียนรู้ พัฒนาระบบบริการ EMS ระหว่าง รพช. ในจังหวัดจันทบุรี	2 ครั้ง/ปี	ต.ค.65 - ก.ย.66	-	-	-	-	-	กลุ่มงานการพยาบาล
	1. มาตรฐานโรงพยาบาลส่งเสริมสุขภาพและ Healthy Work Place Healthy Work Place		ต.ค.65 - ก.ย.66	-	-	-	-	-	
	1.1.พัฒนาสิ่งแวดล้อมให้อุตสาหการสร้างสุขภาพ		ต.ค.65 - ก.ย.66	-	-	-	-	-	ก.ปฐมภูมิและองค์กรวม
	1.2.ส่งเสริมสุขภาพบุคลากร	จนท.133 คน	ต.ค.65 - ก.ย.66	-	-	-	-	-	ก.ปฐมภูมิและองค์กรวม
	- ส่งเสริมทักษะและความรู้ด้านสุขภาพ								
	- ตรวจสอบสุขภาพและส่งเสริมการรับวัคซีน								
	- ส่งเสริมการออกกำลังกาย								
	- ทดสอบสมรรถภาพทางกาย								
	- แจกยาเสริมธาตุเหล็กให้จนท.								
	1.3.พัฒนามาตรฐานโรงพยาบาลปลอดภัย	รพ.เขาสุกิม	ต.ค.65 - ก.ย.66	-	-	-	-	-	ก.ปฐมภูมิและองค์กรวม
- ฝึกระวังการสูบบุหรี่ในรพ.									
- ติดป้ายโรงพยาบาลปลอดภัย									
- กิจกรรมรณรงค์งดบุหรี่/จัดบอร์ด									
1.4.พัฒนามาตรฐานงานสุขศึกษา	งานสุขศึกษา	ต.ค.65 - ก.ย.66	-	-	-	-	-	ก.ปฐมภูมิและองค์กรวม	
- ประชุมทีมเพื่อวางแผนตามโอกาสพัฒนา									
- ดำเนินการตามมาตรฐาน									
1.5.พัฒนา DPAC Clinic	DPAC Clinic	ต.ค.65 - ก.ย.66	-	-	-	-	-	ก.ปฐมภูมิและองค์กรวม	
- ทบทวนแต่งตั้งคณะกรรมการ									
- ประชุมคณะกรรมการ									
- จัดกิจกรรมตามแผน									
127	"ขับเคลื่อนการดำเนินงาน พรบ.การกระจาย อำนาจ"			-	-	-	-	-	

ลำดับ	กิจกรรมหลักโครงการ (B)	เป้าหมาย / จำนวน	ระยะเวลาดำเนินการ (ระบุเดือน)	งบประมาณ					ผู้รับผิดชอบ
				รวม	เงินบำรุง	UC 66	อปท. /กองทุน	แหล่งอื่นๆ (ระบุ)	
	- โครงการพัฒนาระบบการคุณภาพ โรงพยาบาลตามมาตรฐาน HA	จนท.รพ.เขาสุกิม 120 คน	ต.ค.65 - ก.ย.66	200,000	-	200,000	-	-	กลุ่มงานการพยาบาล
				-	-	-	-	-	
				273,700	12,000	261,700	-	-	

แผนปฏิบัติการพัฒนาสุขภาพ เครือข่ายบริการสุขภาพเขาสุกิมา จังหวัดจันทบุรี ปีงบประมาณ 2566

ยุทธศาสตร์ 4 Excellence

แผนงาน (14)

โครงการ (37+1)

ภารกิจพื้นฐาน

วัตถุประสงค์/ผลสัมฤทธิ์รวมของโครงการ ()

ตัวชี้วัดความสำเร็จของโครงการ ()

() 1.PP&P Excellence () 2.Service Excellence () 3.People Excellence (/) 4.Governance Excellence

12 : การพัฒนาระบบข้อมูลสารสนเทศด้านสุขภาพ

A 34 โครงการพัฒนาระบบข้อมูลข่าวสารเทคโนโลยีสุขภาพแห่งชาติ

() 1.บริหารจัดการ () 2. วิชาการ/พัฒนาศักยภาพบุคลากร () 3.1บริการส่งเสริมสุขภาพ () 3.2บริการป้องกันและควบคุมโรค () 3.3บริการรักษาพยาบาล () 3.4บริการฟื้นฟูสภาพ () 3.5 บริการคุ้มครองผู้บริโภค

C52 ข้อมูลมีคุณภาพ และมีการนำข้อมูลไปใช้ประโยชน์เพื่อสนับสนุนการบริหารและบริการด้านสุขภาพ

C53 โรงพยาบาลมีการยกระดับบริการให้ประชาชนสะดวกในการเข้าถึงบริการ และพัฒนาระบบเชื่อมโยงข้อมูลเพื่อใช้ในการให้บริการ

K54 ร้อยละของจังหวัดที่ผ่านเกณฑ์คุณภาพข้อมูล

K55 การให้บริการการแพทย์ทางไกลในผู้ป่วยกลุ่มเปราะบาง ผู้ป่วยโรคไม่ติดต่อเรื้อรัง (Telemedicine)

ลำดับ	กิจกรรมหลักโครงการ (B)	เป้าหมาย / จำนวน	ระยะเวลาดำเนินการ (ระบุเดือน)	งบประมาณ					ผู้รับผิดชอบ
				รวม	เงินบำรุง	UC 66	อปท./กองทุน	แหล่งอื่นๆ (ระบุ)	
128	พัฒนาระบบข้อมูลสารสนเทศและการเชื่อมโยงแลกเปลี่ยนข้อมูลที่มีประสิทธิภาพ (BiG Data)								
	- พัฒนาระบบข้อมูลสารสนเทศและการเชื่อมโยงข้อมูล (Big Data)		ต.ค.65 - ก.ย.66	60,000	-	60,000	-	-	งาน IT
	- พัฒนาระบบ One Province One ER		ต.ค.65 - ก.ย.66	350,000	350,000				งาน IT
	- โครงการจัดหาคอมพิวเตอร์ภาครัฐ		ต.ค.65 - ก.ย.66	598,900	598,900	-	-	-	งาน IT
	- จัดหาวัสดุอุปกรณ์เพื่อระบบสารสนเทศและการเชื่อมโยงแลกเปลี่ยนข้อมูลสุขภาพ		ต.ค.65 - ก.ย.66	30,000	30,000				งาน IT
	- ติดตั้งเครื่องปรับอากาศในศูนย์ Datacenter		ต.ค.65 - ก.ย.66	23,500	23,500				งาน IT
129	พัฒนาและปรับปรุงสถาปัตยกรรมองค์กรและโครงสร้างพื้นฐานเพื่อสนับสนุนการให้บริการ Digital Health แก่ประชาชน								
	- พัฒนาระบบ Digital Health ในการดูแลติดตาม เฝ้าระวัง แก่ประชาชน		ต.ค.65 - ก.ย.66	20,000	20,000	-	-	-	งาน IT
130	"นำเทคโนโลยี ดิจิทัล การใช้แพลตฟอร์มเทคโนโลยีใหม่ๆ มายกระดับบริการให้ประชาชนสะดวกในการเข้าถึงบริการ"								

ลำดับ	กิจกรรมหลักโครงการ (B)	เป้าหมาย / จำนวน	ระยะเวลาดำเนินการ (ระบุเดือน)	งบประมาณ					ผู้รับผิดชอบ
				รวม	เงินบำรุง	UC 66	อปท./กองทุน	แหล่งอื่นๆ (ระบุ)	
	- พัฒนาระบบการดูแล ติดตาม เฝ้าระวัง Telemed		ต.ค.65 - ก.ย.66	20,000	20,000	-	-	-	งาน IT
131	พัฒนาระบบบริหารจัดการองค์กร เพื่อสนับสนุนบริการให้ทันสมัย (Smart Back Office)			-					
	- พัฒนาระบบบริหารจัดการองค์กรเพื่อ สนับสนุนบริการให้ทันสมัย		ต.ค.65 - ก.ย.66	40,000	40,000				งาน IT
132	พัฒนาบุคลากร(Smart Citizen)ใหม่มีความรู้ และทักษะด้านการใช้เทคโนโลยี ดิจิทัล ฯ			-					
	- พัฒนาบุคลากรใหม่มีความรู้และทักษะด้านการ ใช้เทคโนโลยี ดิจิทัล ฯ		ต.ค.65 - ก.ย.66	10,000	10,000				งาน IT
	- โครงการแลกเปลี่ยนเรียนรู้และประชุม เชิง ปฏิบัติการการพัฒนาาระบบบริหารจัดการ เทคโนโลยีด้านสุขภาพ อีเลคทรอนิกส์ และ ระบบเทคโนโลยีสารสนเทศ เพื่อสนับสนุนการ จัดบริการภายใน โรงพยาบาลเขาสุกิม 2566	จนท. รพ. 120 คน	พ.ย.65	700,000	700,000				คณะกรรมการ ประสานงานคุณภาพ
	พัฒนาระบบงานผู้ป่วยใน โดยการใช้ระบบ IPD paperless	จนท. รพ.เขาสุกิม	ต.ค.65 - ก.ย.66	876,000				876,000	งาน IT
				2,728,400	1,792,400	60,000	-	876,000	

แผนปฏิบัติการพัฒนาสุขภาพ เครือข่ายบริการสุขภาพเขาสุมิ จังหวัดจันทบุรี ปีงบประมาณ 2566

ยุทธศาสตร์ 4 Excellence

() 1.PP&P Excellence () 2.Service Excellence () 3.People Excellence (/) 4.Governance Excellence

แผนงาน (14)

13 : การบริหารจัดการด้านการเงินการคลังสุขภาพ

โครงการ (37+1)

A35 โครงการลดความเหลื่อมล้ำของ 3 กองทุน

ภารกิจพื้นฐาน

() 1.บริหารจัดการ () 2. วิชาการ/พัฒนาศักยภาพบุคลากร () 3.1บริการส่งเสริมสุขภาพ () 3.2บริการป้องกันและควบคุมโรค () 3.3บริการรักษาพยาบาล () 3.4บริการฟื้นฟูสภาพ () 3.5 บริการคุ้มครองผู้บริโภค

วัตถุประสงค์/ผลสัมฤทธิ์รวมของโครงการ ()

C54 ลดความเหลื่อมล้ำการจ่ายเงินในแกสสถานพยาบาลของแต่ละระบบหลักประกันสุขภาพภาคภูมิความเป็นธรรม

ตัวชี้วัดความสำเร็จของโครงการ ()

K56 ความแตกต่างการใช้สิทธิ เมื่อไปใช้บริการผู้ป่วยในของผู้มีสิทธิในระบบหลักประกันสุขภาพถ้วนหน้า (Compliance Rate)

K57 ระดับความสำเร็จของการปรับปรุงสิทธิประโยชน์กลางการดูแลปฐมภูมิของระบบหลักประกันสุขภาพ 3 ระบบ

ลำดับ	กิจกรรมหลักโครงการ (B)	เป้าหมาย / จำนวน	ระยะเวลาดำเนินการ (ระบุเดือน)	งบประมาณ					ผู้รับผิดชอบ
				รวม	เงินบำรุง	UC 66	อปท./กองทุน	แหล่งอื่นๆ (ระบุ)	
133	พัฒนาระบบบริหารจัดการกองทุนสุขภาพ								
	- พัฒนาระบบบริหารจัดการลดความเหลื่อมล้ำของ 3 กองทุน		ต.ค.65 - ก.ย.66	20,000	20,000	-	-	-	งานประกันสุขภาพ
134	พัฒนาระบบบริหารจัดการข้อมูลผู้มีสิทธิ การคุ้มครองสิทธิและรับเรื่องร้องเรียน								
	- เพิ่มช่องทาง ระบบการเข้าถึง บริหารจัดการข้อมูลผู้มีสิทธิ การคุ้มครองสิทธิและรับเรื่องร้องเรียน		ต.ค.65 - ก.ย.66	50,000	50,000	-	-	-	งานประกันสุขภาพ
135	พัฒนาระบบบริหารการชดเชยและตรวจสอบเวชระเบียนและพัฒนารูปแบบการจัดเก็บรายได้ของหน่วยบริการ (Smart Insurance)								
	- พัฒนาระบบบริหารจัดการ ตรวจสอบเวชระเบียนและพัฒนารูปแบบการจัดเก็บรายได้		ต.ค.65 - ก.ย.66		-	-	-	-	งาน IT
				70,000	70,000	-	-	-	

แผนปฏิบัติการพัฒนาสุขภาพ เครือข่ายบริการสุขภาพเขาสุกิ จังหวัดจันทบุรี ปีงบประมาณ 2566

ยุทธศาสตร์ 4 Excellence

แผนงาน (14)

โครงการ (37+1)

ภารกิจพื้นฐาน

วัตถุประสงค์/ผลสัมฤทธิ์รวมของโครงการ ()

ตัวชี้วัดความสำเร็จของโครงการ ()

() 1.PP&P Excellence () 2.Service Excellence () 3.People Excellence (/) 4.Governance Excellence

13 : การบริหารจัดการด้านการเงินการคลังสุขภาพ

A 36 โครงการบริหารจัดการด้านการเงินการคลัง

() 1.บริหารจัดการ () 2. วิชาการ/พัฒนาศักยภาพบุคลากร () 3.1บริการส่งเสริมสุขภาพ () 3.2บริการป้องกันและควบคุมโรค () 3.3บริการรักษาพยาบาล () 3.4บริการฟื้นฟูสภาพ () 3.5 บริการคุ้มครองผู้บริโภค

C55 มีมาตรการเพื่อขับเคลื่อนนโยบายและแผนทางการเงิน (Planfin) และแผนเงินบำรุง

C56 มีหลักเกณฑ์/แนวทางในการปรับเกลี่ยวงเงินจัดสรรและการช่วยเหลือหน่วยบริการ

K58 ร้อยละของหน่วยบริการที่ประสบภาวะวิกฤตทางการเงิน

ลำดับ	กิจกรรมหลักโครงการ (B)	เป้าหมาย / จำนวน	ระยะเวลาดำเนินการ (ระบุเดือน)	งบประมาณ					ผู้รับผิดชอบ
				รวม	เงินบำรุง	UC 66	อปท./กองทุน	แหล่งอื่นๆ (ระบุ)	
136	เพิ่มศักยภาพกลไกการบริหารจัดการด้านการเงินการคลัง โดยใช้ระบบเทคโนโลยี เช่น RCM, EIA ฯลฯ								
	- สนับสนุนให้ จนท.เข้าร่วมประชุม/อบรมเพื่อนำความรู้มาปฏิบัติ		ต.ค.65 - ก.ย.66			-	-	-	งานประกันสุขภาพฯ
137	การบริหารจัดการและติดตาม กำกับแผนการเงิน (Planfin) และแผนเงินบำรุง								
	- จัดทำแผนการเงิน Planfin ประจำปี		ต.ค.65 - ก.ย.66	-	-	-	-	-	กลุ่มงานบริหารทั่วไป
	- วิเคราะห์การใช้งบประมาณตาม Planfin		ต.ค.65 - ก.ย.66	-	-	-	-	-	กลุ่มงานบริหารทั่วไป
	- ปรับแผนการเงิน Planfin ตามสถานการณ์		ต.ค.65 - ก.ย.66	-	-	-	-	-	กลุ่มงานบริหารทั่วไป
138	พัฒนาระบบการเงินและบัญชี								
	- จัดทำระบบบัญชีของสถานบริการตาม สป./กรมบัญชีกลาง		ต.ค.65 - ก.ย.66	-	-	-	-	-	กลุ่มงานบริหารทั่วไป
	- จัดทำบัญชีเพื่อการติดตามด้านการเงินการคลัง		ต.ค.65 - ก.ย.66						กลุ่มงานบริหารทั่วไป
	- จัดทำบัญชีตามผังบัญชีและรายงานประจำเดือนและการวิเคราะห์สถานการณ์พร้อมทั้งรายงานแก่ผู้บริหาร		ต.ค.65 - ก.ย.66						กลุ่มงานบริหารทั่วไป

ลำดับ	กิจกรรมหลักโครงการ (B)	เป้าหมาย / จำนวน	ระยะเวลาดำเนินการ (ระบุเดือน)	งบประมาณ					ผู้รับผิดชอบ
				รวม	เงินบำรุง	UC 66	อปท./กองทุน	แหล่งอื่นๆ (ระบุ)	
	- การจัดทำวิเคราะห์ต้นทุนต่อหน่วยบริการทั้งในภาพรวมเครือข่ายบริการ/โรงพยาบาล/รพ.สต. (Unit Cost)		ต.ค.65 - ก.ย.66	-	-	-	-	-	กลุ่มงานบริหารทั่วไป
	- นำเสนอผลการวิเคราะห์ต้นทุนหน่วยบริการให้ผู้บริหารใช้ข้อมูลในการบริหารจัดการด้านการเงินการคลัง		ต.ค.65 - ก.ย.66	-	-	-	-	-	กลุ่มงานบริหารทั่วไป
139	พัฒนาเครือข่ายและศักยภาพบุคลากรด้านการเงินการคลัง								
	- สนับสนุนให้เจ้าหน้าที่ด้านการเงินการคลังเข้าร่วมประชุม/อบรมเพื่อนำความรู้มาปฏิบัติ		ต.ค.65 - ก.ย.66	-	-	-	-	-	กลุ่มงานบริหารทั่วไป
				-	-	-	-	-	

แผนปฏิบัติการพัฒนาสุขภาพ เครือข่ายบริการสุขภาพเขาสุกิมา จังหวัดจันทบุรี ปีงบประมาณ 2566

ยุทธศาสตร์ 4 Excellence

แผนงาน (14)

โครงการ (37+1)

ภารกิจพื้นฐาน

วัตถุประสงค์/ผลสัมฤทธิ์รวมของโครงการ ()

ตัวชี้วัดความสำเร็จของโครงการ ()

() 1.PP&P Excellence () 2.Service Excellence () 3.People Excellence (/) 4.Governance Excellence

14 : การพัฒนางานวิจัย และนวัตกรรมด้านสุขภาพ

A37 โครงการพัฒนางานวิจัย/ นวัตกรรมผลิตภัณฑ์สุขภาพและเทคโนโลยีทางการแพทย์

() 1.บริหารจัดการ () 2. วิชาการ/พัฒนาศักยภาพบุคลากร () 3.1บริการส่งเสริมสุขภาพ () 3.2บริการป้องกันและควบคุมโรค () 3.3บริการรักษาพยาบาล () 3.4บริการฟื้นฟูสภาพ () 3.5 บริการคุ้มครองผู้บริโภค

C57 มีการนำองค์ความรู้และผลงานวิจัยไปใช้ประโยชน์ในการแก้ปัญหาและกำหนดนโยบายด้านสุขภาพ

K59 จำนวนนวัตกรรมหรือเทคโนโลยีสุขภาพที่คิดค้นใหม่หรือที่พัฒนาต่อยอด

ลำดับ	กิจกรรมหลักโครงการ (B)	เป้าหมาย / จำนวน	ระยะเวลาดำเนินการ (ระบุเดือน)	งบประมาณ					ผู้รับผิดชอบ
				รวม	เงินบำรุง	UC 66	อปท. /กองทุน	แหล่งอื่นๆ (ระบุ)	
140	สนับสนุนการคิดค้น “นวัตกรรมทางการแพทย์” เพื่อการบริการทางการแพทย์ที่มีประสิทธิภาพ ช่วยให้บริการทางการแพทย์สามารถทำงานได้สะดวกและปลอดภัยและรองรับปัญหา/นโยบาย/ความต้องการของพื้นที่ได้	CUP เขาสุกิมา	ต.ค.65 - ก.ย.66	-	-	-	-	-	กง.บริหารทั่วไป
141	การสร้างเครือข่ายนักวิจัยและทีมนำด้านงานวิจัย และการจัดการความรู้	CUP เขาสุกิมา	ต.ค.65 - ก.ย.66	-	-	-	-	-	กง.บริหารทั่วไป
142	การสนับสนุนให้เกิดผลงานวิจัย นวัตกรรมและการนำไปใช้ประโยชน์								
	- โครงการพัฒนางานคุณภาพบริการโรงพยาบาล เขาสุกิมา ปี 2565	จนท รพ. 120 คน	ต.ค.65 - ก.ย.66	40,000	40,000	-	-	-	คณะกรรมการ ประสานงานคุณภาพ
	- สนับสนุน/ส่งเสริมเจ้าหน้าที่ให้เข้ารับการอบรม/การทำวิจัย		ต.ค.65 - ก.ย.66						ก.ปฐมภูมิและองค์กรร่วม
	- อบรมการทำวิจัย /R2R/นวัตกรรม	จนท.รพ และ รพ.สต. เครือข่าย	มี.ค.,พ.ค.,ก.ค.2566	45,000	-	45,000	-	-	ก.ปฐมภูมิและองค์กรร่วม
	- ส่งเสริมให้เขารวมเวทีแลกเปลี่ยนเรียนรู้/ประกวดการพัฒนาคุณภาพบริการ/กิจกรรมสร้างเสริมคุณค่าของผู้ปฏิบัติงานปฐมภูมิ		ส.ค. - ก.ย.66	-	-	-	-	-	ก.ปฐมภูมิและองค์กรร่วม
143	การพัฒนาระบบฐานข้อมูลงานวิจัยและการเผยแพร่ผลงานผ่านระบบดิจิทัล		ต.ค.65 - ก.ย.66	-	-	-	-	-	กง.บริหารทั่วไป

ลำดับ	กิจกรรมหลักโครงการ (B)	เป้าหมาย / จำนวน	ระยะเวลาดำเนินการ (ระบุเดือน)	งบประมาณ					ผู้รับผิดชอบ
				รวม	เงินบำรุง	UC 66	อปท. /กองทุน	แหล่งอื่นๆ (ระบุ)	
				-	-	-	-	-	
				85,000	40,000	45,000	-	-	

แผนปฏิบัติการพัฒนาสุขภาพ เครือข่ายบริการสุขภาพเขาสุกิ จังหวัดจันทบุรี ปีงบประมาณ 2566

ยุทธศาสตร์ 4 Excellence

() 1.PP&P Excellence () 2.Service Excellence () 3.People Excellence (/) 4.Governance Excellence

แผนงาน (14)

โครงการ (37+1)

A 38 โครงการบริหารจัดการพื้นฐาน

ภารกิจพื้นฐาน

(/) 1.บริหารจัดการ () 2. วิชาการ/พัฒนาศักยภาพบุคลากร () 3.1บริการส่งเสริมสุขภาพ () 3.2บริการป้องกันและควบคุมโรค () 3.3บริการรักษาพยาบาล () 3.4บริการฟื้นฟูสภาพ () 3.5 บริการคุ้มครองผู้บริโภค

วัตถุประสงค์/ผลสัมฤทธิ์รวมของโครงการ ()

C58 การบริหารจัดการทรัพยากรด้านสุขภาพที่มีประสิทธิภาพ

ตัวชี้วัดความสำเร็จของโครงการ ()

ลำดับ	กิจกรรมหลักโครงการ (B)	เป้าหมาย / จำนวน	ระยะเวลาดำเนินการ (ระบุเดือน)	งบประมาณ					ผู้รับผิดชอบ
				รวม	เงินบำรุง	UC 66	อปท. /กองทุน	แหล่งอื่นๆ (ระบุ)	
144	พัฒนาระบบบริหารจัดการทรัพยากรด้านสุขภาพ และบริหารทั่วไป								
	1. คณาจารย์ภูมิภาค	12 เดือน	ต.ค.65 - ก.ย.66	1,997,600	-	1,997,600	-	-	
	2. คำนามันเชื้อเพลิงและหล่อลื่น	12 เดือน	ต.ค.65 - ก.ย.66	400,000	-	400,000	-	-	
	3. คาวีสดู		ต.ค.65 - ก.ย.66	-	-	-	-	-	
	- วัสดุสำนักงาน		ต.ค.65 - ก.ย.66	300,000	-	300,000	-	-	
	- วัสดุไฟฟ้าและวิทยุ		ต.ค.65 - ก.ย.66	120,000	-	120,000	-	-	
	- วัสดุก่อสร้าง		ต.ค.65 - ก.ย.66	50,000	-	50,000	-	-	
	- วัสดุคอมพิวเตอร์		ต.ค.65 - ก.ย.66	220,000	-	220,000	-	-	
	- วัสดุงานบ้านงานครัว		ต.ค.65 - ก.ย.66	600,000	-	600,000	-	-	
	- วัสดุเครื่องใช้ประจำเตียง		ต.ค.65 - ก.ย.66	200,000	-	200,000	-	-	
	- วัสดุงานรังสี		ต.ค.65 - ก.ย.66	30,000	-	30,000	-	-	
	- วัสดุวิทยาศาสตร์การแพทย์		ต.ค.65 - ก.ย.66	1,790,430	-	1,790,430	-	-	
	- วัสดุอื่นๆ		ต.ค.65 - ก.ย.66	30,000	-	30,000	-	-	
	4. ค่าใช้จ่ายในการเดินทางไปราชการ (ประชุม /อบรม)		ต.ค.65 - ก.ย.66	50,000	-	50,000	-	-	
	5.ค่างานเหมาบริการ (ค่างานเหมารถ)		ต.ค.65 - ก.ย.66	-	-	-	-	-	
	6. คาซอมแซม		ต.ค.65 - ก.ย.66	-	-	-	-	-	
	- ซ่อมแซมบ้านพักข้าราชการ+อาคารพักพยาบาล		ต.ค.65 - ก.ย.66	700,000	-	700,000	-	-	
	- ซ่อมสิ่งก่อสร้างและครุภัณฑ์อื่น ๆ		ต.ค.65 - ก.ย.66	1,050,000	-	1,050,000	-	-	

ลำดับ	กิจกรรมหลักโครงการ (B)	เป้าหมาย / จำนวน	ระยะเวลาดำเนินการ (ระบุเดือน)	งบประมาณ					ผู้รับผิดชอบ
				รวม	เงินบำรุง	UC 66	อปท. /กองทุน	แหล่งอื่นๆ (ระบุ)	
	- ซ่อมบำรุงระบบเครื่องกำเนิดไฟฟ้า		ต.ค.65 - ก.ย.66	50,000	-	50,000	-	-	
	- ซ่อมบำรุงระบบไฟฟ้า		ต.ค.65 - ก.ย.66	15,000	-	15,000	-	-	
	- ซ่อมบำรุงยานพาหนะและขนส่ง		ต.ค.65 - ก.ย.66	150,000	-	150,000	-	-	
	- ซ่อมบำรุงบ่อบำบัด/ประปา		ต.ค.65 - ก.ย.66	100,000	-	100,000	-	-	
	- ซ่อมบำรุงระบบเครื่องปรับอากาศและระบบ ระบายอากาศ (ล้างแอร์)		ต.ค.65 - ก.ย.66	120,000	-	120,000	-	-	
	- ซ่อมเครื่องซักผ้า		ต.ค.65 - ก.ย.66	20,000	-	20,000	-	-	
	- ซ่อมบำรุงระบบระบายอากาศห้องแยกโรค		ต.ค.65 - ก.ย.66	45,000	-	45,000	-	-	
	- ค่าซ่อมแซมปรับปรุงห้อง LAB		ต.ค.65 - ก.ย.66	500,000	-	500,000	-	-	
	7. ค่าพรบ.รถราชการ		ต.ค.65 - ก.ย.66	100,000	-	100,000	-	-	
	8. ค่าจ้างเหมาบริการ		ต.ค.65 - ก.ย.66	-	-	-	-	-	
	- พนักงานรักษาความปลอดภัย (12 เดือน)		ต.ค.65 - ก.ย.66	180,000	-	180,000	-	-	
	- ค่ากำจัดขยะมูลฝอยติดเชื้อ		ต.ค.65 - ก.ย.66	294,000	-	294,000	-	-	
	- ค่าเก็บขยะทั่วไป		ต.ค.65 - ก.ย.66	6,720	-	6,720	-	-	
	- ค่าจ้างกำจัดปลวก		ต.ค.65 - ก.ย.66	100,000	-	100,000	-	-	
	- ค่าดูแลระบบ hos xp		ต.ค.65 - ก.ย.66	20,000	-	20,000	-	-	
	- ค่าระบบ GPS ติดตามรถราชการ		ต.ค.65 - ก.ย.66	30,000	-	30,000	-	-	
	- ค่าเช่าเครื่องอ่านแปลงสัญญาณภาพเอ็กซเรย์		ต.ค.65 - ก.ย.66	396,000	-	396,000	-	-	
	- ค่าเช่าเครื่องถ่ายเอกสาร		ต.ค.65 - ก.ย.66	69,600	-	69,600	-	-	
	- ค่าจ้างเหมางานรังสี		ต.ค.65 - ก.ย.66	23,500	-	23,500	-	-	
	- ค่าเช่าเครื่องตรวจวิเคราะห์หัตถ์โนมิติพร้อมน้ำยา		ต.ค.65 - ก.ย.66	1,608,950	-	1,608,950	-	-	
	- ค่าสอบเทียบเครื่องมือ		ต.ค.65 - ก.ย.66	50,000	-	50,000	-	-	
	- ค่าจ้างเหมาตรวจ LAB นอก / เลือด		ต.ค.65 - ก.ย.66	850,000	-	850,000	-	-	
	9. ค่าตอบแทน		ต.ค.65 - ก.ย.66	13,656,800	-	13,656,800	-	-	
	10. ค่าจ้างลูกจ้าง		ต.ค.65 - ก.ย.66	5,572,500	5,572,500	-	-	-	
	11. ไซสอย		ต.ค.65 - ก.ย.66	3,107,503	2,781,341	326,161	-	-	
	12. ค่าครุภัณฑ์ตามแผน		ต.ค.65 - ก.ย.66	387,320	387,320	-	-	-	
	13. ค่าครุภัณฑ์นอกแผน		ต.ค.65 - ก.ย.66	150,000	150,000	-	-	-	

ลำดับ	กิจกรรมหลักโครงการ (B)	เป้าหมาย / จำนวน	ระยะเวลาดำเนินการ (ระบุเดือน)	งบประมาณ					ผู้รับผิดชอบ
				รวม	เงินบำรุง	UC 66	อปท. /กองทุน	แหล่งอื่นๆ (ระบุ)	
14.	สิ่งก่อสร้างตามแผน		ต.ค.65 - ก.ย.66	2,662,111	2,662,111	-	-	-	
15.	สนับสนุนงบประมาณดำเนินงาน สสอ.ท่าใหม่		ต.ค.65 - ก.ย.66	100,000	100,000	-			
16.	สำรองผู้บริหาร		ต.ค.65 - ก.ย.66	1,000,000	-	1,000,000	-	-	
				-					
				38,903,033	11,653,272	27,249,761	-	-	

ภาคผนวก

